

泉北児童数、昨年より256人減 6千人を割り込む

見に来て！泉北の高校生がダンスフェス

3面

5月1日現在

2面

医師や看護師など
病院の仕事を経験
大野ぶどうの直売所
オープンしています

14面

5面
広告



★次号にご期待▶深阪在住の絵本作家が新作

『たこさんのおさんぽ』=赤坂台幼稚園3歳児(当時)・にしむら ひかる さん

記者のつぶやき

▼大阪府は特殊詐欺対策として65歳以上の高齢者はATMで携帯電話の使用を禁止する条例を作るとか。すでに行われている事だが、金融機関が不審な振り込みに通報するとか、コンビニで電子マネーカード購入時の声かけを義務化するとか。条例や義務化して変わるものなのか？根本的にまずは犯人からの電話がかからないよう海外通話の拒否設定を。固定電話は各警察署へ、携帯電話は各社へ連絡を。(松林)

▼還暦の年を迎えるきっかけで始めた断捨離生活も3か月にしてようやくひと段落。この断捨離期間に無意識で考えていたこと。それは三つ。一つ目は何か物を購入する際に「本当に必要」かどうか。手放した物の山を思い出すと手が止まった。たとえ安価なものであっても。二つ目はこれを買ったらどれを手放そう(衣服類)。そして三つ目は捨て方。破棄するときに手間がかからないか？まさか購入するときに廃棄の事を考えるなんて…。続きは次回へ。(野田)

▼桜・梅などに甚大な被害をもたらしているクビアカツヤカミキリ。泉北のみどりを守る会が今夏、南区で捕殺したクビアカの成虫の死骸1匹に対し、泉北地域のローソン6店舗で使える1000円の金券を配布。7月14日・28日・8月11日・25日・9月8日・22日。1時半〜4時半。泉ヶ丘公園事務所前。(山本)

編集部は☎072・291・2525 FAX 072・291・5473 メール senboku@community2525.com
営業部は☎072・291・1500 FAX 072・292・6451 メール info@community2525.com

月～金曜営業
9:30～5:30にどうぞ



HPIはこちら

★配布状況や折り込みの問い合わせはコムネット☎072・296・6969

泉北ニュータウンの 小学児童数・中学生徒数の推移 (各年5月1日現在)

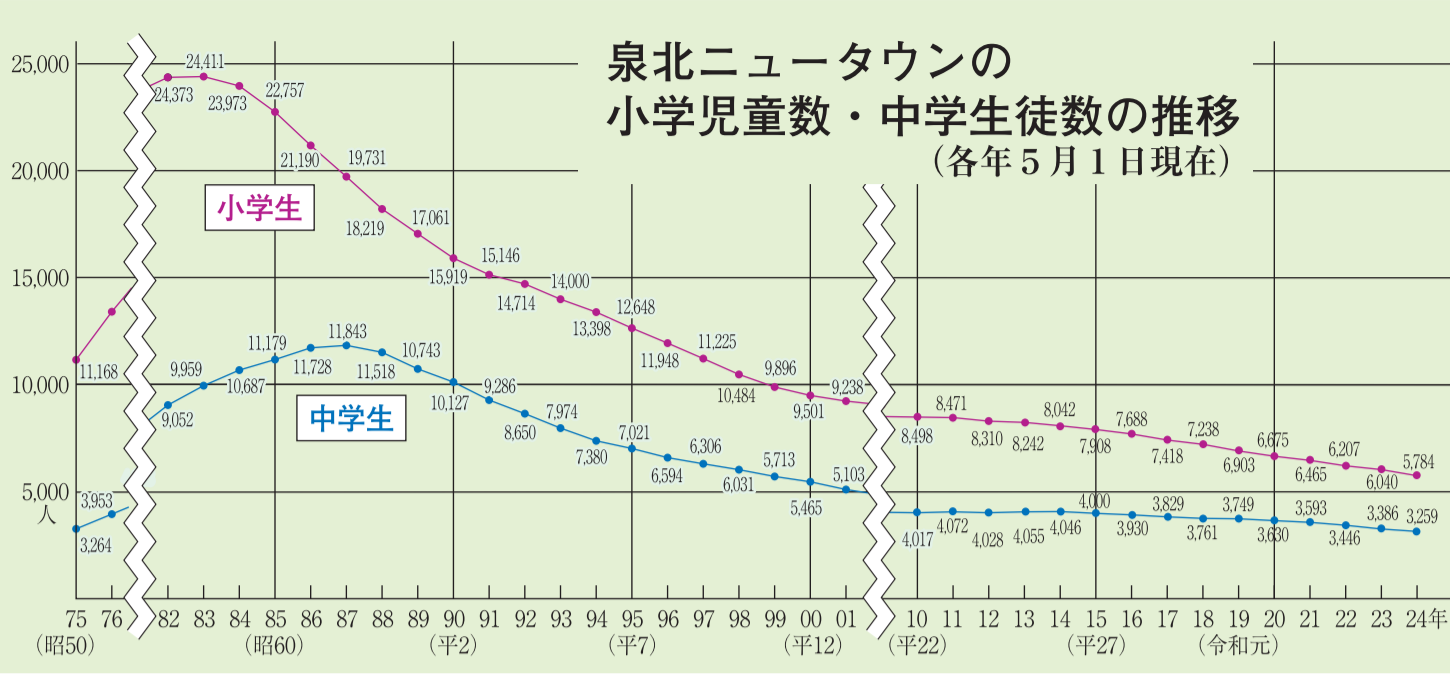

三原台小、59人減り515人

最多は美木多小の726人

児童・生徒数

堺市と和泉市が公表した今年5月1日現在の児童・生徒数によると、両市とも小中学校で2・3%〜4・4%減少した。泉北地区の小中学生は5784人で、昨年より256人(4.2%)減った。最も児童数が多いのは美木多小で726人、若松小で515人など。

校名	学級数 (支援学級含む)	児童数	前年比
宮山台	17 (5)	389	14
竹城台	8 (2)	175	-14
竹城台東	8 (2)	135	-2
若松台	12 (4)	212	5
三原台	25 (8)	515	-59
茶山台	11 (4)	194	-17
泉北高倉	15 (5)	268	-26
はるみ	17 (5)	341	-9
槇塚台	17 (4)	393	1
桃山台	8 (2)	149	-7
福泉中央	16 (4)	393	-47
原山ひかり	16 (4)	310	-20
庭代台	18 (6)	293	7
御池台	16 (5)	337	-30
赤坂台	17 (5)	326	-1
新檜尾台	18 (6)	295	-1
美木多	28 (6)	726	-32
城山台	20 (8)	333	-18
泉北18校	287 (85)	5,784	-256
堺市92校計	1,783 (478)	39,074	-1,047

校名	学級数 (支援学級含む)	生徒数	前年比
宮山台	14 (3)	351	-24
若松台	14 (4)	340	-6
三原台	20 (6)	534	-43
晴美台	13 (4)	339	-18
福泉南	11 (3)	283	-2
原山台	8 (2)	180	-16
庭代台	14 (2)	376	-10
赤坂台	14 (4)	329	-18
美木多	20 (5)	527	10
泉北9校	128 (33)	3,259	-127
堺市43校計	752 (192)	19,921	-472

青葉はつが野小、1000人割る

中学校生徒数500人以上の規模保つ

和泉タウン

和泉市のニュータウン周辺の小学校でもそろって児童数が減り、最も児童数が多かった青葉はつが野小も95人減って千人台を割り込み927人。いぶき野小で59人、光明台北小は46人、光明台南小は32人と二桁の減少となった。和泉市のニュータウン周辺の中学校では北池田中の小中一貫校の南松尾はつが野学園は11・1%増の647人、7・9学年で38人(30%)増の162人(原)が野学園は1・6学年で64人、7・9学年で38人(30%)増の162人(原)。

校名	学級数 (支援学級含む)	児童数	前年比
光明台北	18 (4)	409	-46
光明台南	14 (3)	271	-32
いぶき野	30 (6)	796	-59
北池田	25 (7)	623	-9
青葉はつが野	34 (8)	927	-95
5校計	121 (28)	3,026	-241
和泉市計	383 (97)	8,789	-409

校名	学級数 (支援学級含む)	生徒数	前年比
光明台	22 (5)	517	-29
北池田	24 (5)	701	7
南池田	28 (6)	799	-37
石尾	26 (8)	675	-7
4校計	100 (24)	2,692	-66
和泉市計	186 (47)	4,920	-126

校名	学級数 (支援学級含む)	生徒数	前年比
南松尾はつが野学園			
1～6学年	32 (4)	647	64
7～9学年		162	38

支援学級は5年前より21学級増

5年前の2019年と比べると南区の小学生は7137人から11899人(16.7%)減ったが、特別支援学級数は逆に66から21学級増えている。この要因について堺市教委・支援教育課は保護者のニーズや通級指

美木多中以外は減少

泉北地区の中中学生は3259人で、昨年より127人(3.8%)減少した。最も生徒数が多いのは三原台中の534人、最も少ないのが原山台中の180人。三原台中が43人と最も減り幅が大きく、宮山台中が24人、晴美台中と赤坂台中がそれぞれ18人の減少となった。増えたのは美木多中のみだった。

導教室(通常学級に通いながら少人数またはマンツーマンでコミュニケーショントレーニングなどを受けるクラス)の未設置校があることを挙げた。今年度、南区の小学校19校のうち9校で未設置だが、市教委では今後設置を進める方針で、全校設置となれば特別支援学級数は減るとの見通し。

乳腺疾患 [乳腺症・乳腺炎・乳癌・乳ガン検診] ・甲状腺疾患・外傷

米田外科クリニック

日本乳癌学会 乳腺専門医 院長 米田 光里
日本外科学会 外科専門医

診療時間
午前 9:00~12:00
午後 5:30~7:30

☎072-297-5041
堺市南區城山台3-3-5
(城山台センターバス停 徒歩3分)
<http://www.yoneda-geka.com/>

光明池アクト2F

医療法人 KOMEDA CLINIC

こめだ耳鼻咽喉科

レーザー(アレルギー性鼻炎)外来・補聴器外来有り(要予約)

診療時間
午前 9:30~12:30
午後 4:00~7:00

電話予約▶050-5533-6352
web予約▶<http://komeda.mdja.jp>

☎072-296-3341
堺市南區鴨谷台2-1-3 光明池アクト2F

社会医療法人 頌徳会

日野クリニック

内科・腎臓内科・人工透析内科・皮膚科
アレルギー科・整形外科・リハビリテーション科

■血液浄化室 (人工透析・血漿交換など)
月・水・金 8:30~22:00
火・木・土 6:00~17:00

無料送迎バス完備

☎072-276-5111
<http://www.syo.or.jp>

光明池駅前に泌尿器科

上田泌尿器科

和泉市室堂町1723番地 榎屋ビル2F

☎(0725) 55-4041
休診日: 日曜・祝日・木土曜午後

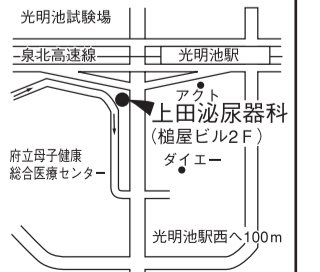

泉北周辺15校のダンス部が成果を披露

ビッダアイで20日に

特別企画のファイナーレが圧巻

20日1時(開場は12時半)〜4時半、高校ダンス部によるダンスイベント「ダンスフェスタin泉ヶ丘2024」が、泉北ニュータウン周辺の高校をはじめ15校が参加し、最高の舞台で練習の成果を披露する。

今年で10回目を迎える同イベント。新入生の初ステージ、3年生の卒業ステージなどそれぞれの学校が思いを込めて熱いパフォーマンスを繰り広げる。

各校のパフォーマンスに加え、特別企画として「ダンスバトル」と「ファイナーレ」を行う。「ファイナーレ」は各校5名の代表が一緒にステージに上がり、圧巻の

ダンスで会場を盛り上げる。参加校は金剛高校、堺上高校、堺西高校、堺東高校、泉北高校、泉陽高校、農芸高校、福泉高校、東百舌鳥高校、美原高校、山田高校、東大谷高校、帝塚山学院泉ヶ丘高校、精華高校、堺リベラル高校。観覧無料。

問い合わせ072・295・7121(南海電鉄泉北事業部・平日10時〜5時)。(高見)

「ネパールの日」は、多文化共生を理念とする同施設で食を通して職員間の交流を持たせ、辻野やす子施設長が企画。近所のインドレストラン「ナマステルンビニ」(和泉市伏屋町)に協力を仰ぎ、入手しにくいスパイスやレンズ豆の食材をそろえてもらい実現した。

当日の炊き出しは、毎日ネパール料理を自炊しているサンジブさん。レンズ豆を水に浸け、タマネギや数種のスパイスを炒めると良い香りが。ピサルさんは、チャイに使うカルダモンとクローブを小さなすり鉢で潰すなど手間をかけた本格的なお料理が完成。

仕事の合間に次々訪れた職員たちはスパイスの香りに包まれながら舌鼓を打っていた。(横山)

故郷の家 ネパールの4人が職員に 本場のカレーをふるまう

特別養護老人ホーム故郷の家(檜尾)は昨年、特定技能生として4人のネパール人を受け入れ、働き始めて丸1周年となる6月14日、職員のランチ会「ネパールの日」が開催された。

ランチ会では、ネパール職員が朝から手作りしたお料理のダル(豆)カレーとチャイが登場。「本場のカレーは初めて。深みがあっておいしい」と、職員たちは大喜びだった。

特定技能とは2019年4月に創設された、人手不足が深刻とされる特定産業分野(12分野+4分野追加予定)で外国人労働者を受け入れるための在留資格。4人はこの資格で介護職員として入職。デブコタ・アンキタさんは約3年間、留学生として東京で日本語学校に通い日本語を習得。マハルジャン・サンジブさんとバツライ・ピサルさん

大好きで日本も大好き。高齢者を敬う介護は利用者に好評だ。「ネパールで『おいしい』はなんと言うの?」など会話も弾んでいる。

の司会で始まった。参加者は歌詞カードを見ながら歌いたい曲をリクエストし、谷口さんのキーボード伴奏で歌った。

「銀座の恋の物語」「故郷」「東京ナイト・クラブ」「青春時代」「ブルー・ライト・ヨコハマ」「瀬戸の花嫁」など

途中、釘真由美さんの腹話術パフォーマンスやチャリツクさんこと谷本丹津子さんの腹話術の話も。第4火曜1時〜2時、3棟集会所で。

高齢者が童謡や懐メロで楽しむ

鴨谷台3丁のUR

鴨谷台3丁のUR集会所で6月25日「いちご会」が開催され近隣の高齢者が集まった。美木多校区の福祉活動の一環として、10年から始まった同会は「一期一会」と、イチゴの季節に始まったことから名付けられた。毎月1回、童謡や懐メロを歌って楽しんできた。

コロナ禍で中止が続いていたが、「またみんなで集まって歌いたい」との要望が多く、4月から再開した。当日は約15人が集まり、谷口洋子さんと吉川美雪さん

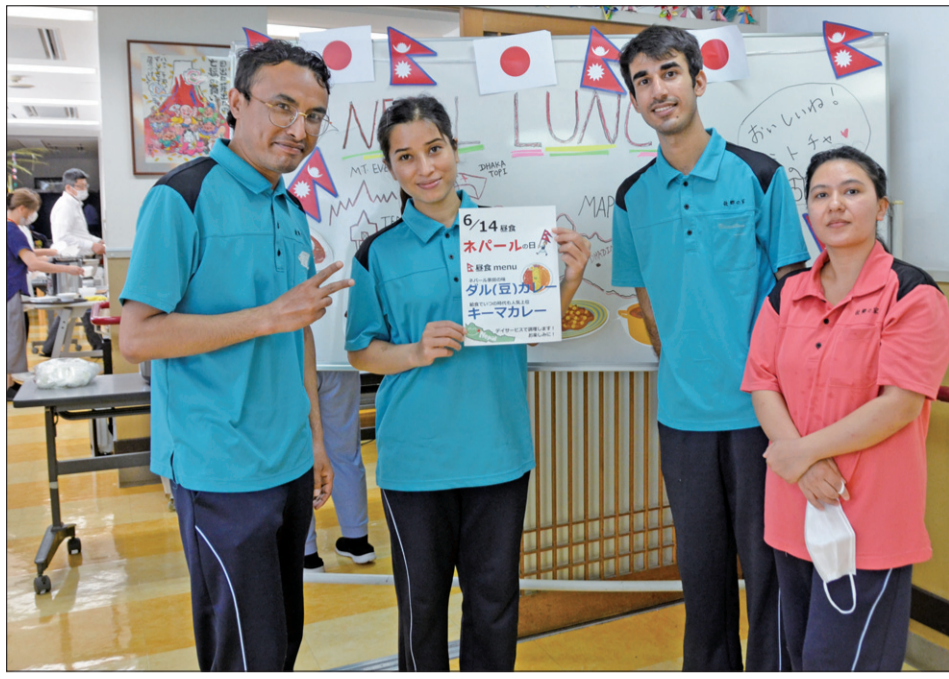

とバツライ・ピサルさん

社会福祉法人 悠人会
サービス付き高齢者向け住宅
サンガーデンテラス

介護老人保健施設
サンガーデン府中
隣接!

サ高住
看多機
訪問看護
介護相談

各種お問合せはこちらまで
0725-46-4600
和泉市山荘町2丁目1番11号
受付時間:月~土曜日 9:00~17:00
※日曜・祝日を除く

光明池駅前・光明池アクト3F
丸山内科クリニック

(初診)受付時間	(再診)受付時間	月	火	水	木	金	土	日
午前 8:15~11:15	8:15~11:45	○	○	○	○	○	○	○
午後 3:45~6:15	3:45~6:45	○	○	○	○	○	○	○

院長 丸山宜之 副院長 丸山康典
日本糖尿病学会認定 糖尿病専門医
日本消化器病学会認定 消化器病専門医
日本内分泌学会認定 内分泌代謝科専門医

072-295-7600 堺市南区鴨谷台2-1-3 光明池アクト3F

三原台医療センター内
伊東皮膚科

火曜日の午後診は3~6時で完全予約制に変更になりました
带状疱疹ワクチン予約を承っております

院長 伊東 香代子
072-292-3830
堺市南区三原台4丁1-5
(サンプラザさんより徒歩2~3分)

診療時間	月	火	水	木	金	土	日
午前9:00~12:00	●	●	●	●	●	●	×
午後4:00~7:00	●	●	●	●	●	●	×

●予約制 ☆本曜日往診

高倉台いぬねこ病院
院長 多田 卓也

診療時間	月	火	水	木	金	土	日
AM 9:00~12:00	●	●	●	●	●	●	●
PM 4:00~7:00	●	●	●	●	●	●	●

(休診日) 土・日曜午後 水曜・祝日

072-284-8402 堺市南区高倉台4丁22-7

内科・循環器内科
ささきクリニック

診療時間	月	火	水	木	金	土	日
午前診 9:00~12:30	●	●	●	●	●	●	●
午後診 4:00~7:00	●	●	●	●	●	●	●

院長 佐々木 剛 副院長 佐々木 智子

リニューアル工事中
金曜日は予約検査のみ

0725-53-4970 和泉市はつが野3丁目1番5号

ニュースの芽

暑さをしのぐ避難施設 10月23日まで誰でも利用可

堺市・和泉市



目印となるのぼり旗(和泉市)

今年も昨年並みの猛暑が予測されるなか、堺市と和泉市は「クーリングシェルター(指定暑熱避難施設)」を7月に開設した。

「クーリングシェルター」とは、危険な暑さを一時的にしのぐ目的で誰もが利用できる、冷房が効いた市が指定する施設。「熱中症特別警戒アラート」が環境省か

搬送件数は堺市南消防署管内が69件、和泉市消防署管内が82件で今年も熱中症への注意が必要だ。

区役所やシティプラザにクーリングシェルターの開設場所は、堺市は南区役所(2階待ち合い・案内の掲示物あり)・鴨谷体育館。和泉市は和泉シティプラザ(地下1階 合のオアシス前フリースペース)・南部リージョンセンター(1階ロビー)など5か所。和泉市は「クーリングシェルター」と書かれた青ののぼり旗が目印。どちらの市も開設場所が今後増える場合がある。

開放は10月23日まで。利用可能時間は施設により異なり、原則は施設の開設時間内。最新情報は市HPで。
〔高見〕

美木多校区の短冊に願い事を 子育てサロン



鴨谷台自治会館で6月20日、「美木多校区子育てサロン」が開催された。同校区福祉委員会の子育て支援活動として、子育てサロン運営委員会が主催、いっちゃん保育園、南保健センターなどが協力している。

当日は、同サロン運営委員会委員長の堀川正年さんをはじめスタッフ全員が、訪れた親子をあたたく迎えた。特に堀川さんは笑顔で一人一人に声をかけ、会場へと案内。まるで祖父母の家へ遊びに来たかのよう

子どももお母さんもリラックスした様子だった。自由遊びの後は、参加者全員で七夕飾りを作った。彦星や織姫、天の川の飾りを色画用紙やシールで作ったり、短冊に願い事を書いたり。子どももお母さんと一緒にペンで色をぬったり、のりで張り付けたりして、飾りを仕上げた。

お誕生日会では、ハッピーバースデーの歌を歌い、記念撮影を行った。最後にお土産をもらった子ども達は、スタッフに笑顔で「バイバイ」と手を振った。
〔富尾〕

21日落語倶楽部が寄席

和泉シティプラザ3階和泉シティ

室で21日2時、第4回「わくわく寄席」が開催される。入場無料。「笑泉会」は落語の普及と笑いの語り部養成、明るい地域社会の創造を目的として和泉シティプラザの「笑福亭伯枝のおもしろ落語講座」の修了生によって2023年11月に発足した素人落語倶楽部。生涯学習の一環として落語を通して人と笑いの輪を広げたいという思いで開かれており、今ではリピーターの観客も増えている。客席には座布団と椅子の準備がされている。当日は先着50名限定。
ごまめさん090・4765・1532
〔西田〕

青少年の家でフェス

21日朝市や縁日、缶バッジ加工など

堺市立青少年の家(片蔵)では21日9時半〜3時にサマーフェスタを開催。入場無料、購入にかかる代金必要。▽JA上神谷協賛の朝市(9時半から、売り切れ次第終了)▽堺で活躍中のキッチンカー▽ミニ縁日(射的、スーパードールすくい)▽子供遊園地団体「遊び場」によるイベント▽お気に入りの写真を缶バッジに加工(加世田岳パuzzi工房)▽NEOダンススクールによるダンスパフォーマンスなど。
4月から新しくなった指定管理者の日本環境マネジ

14日和歌山三石山

泉北軽登山クラブ 14日

歌山・三石山。南海高野線紀見峠駅に10時15分集合。初級。雨天中止。会員外の方は事前に連絡を。参加は70歳以下の人に限定。岡田(吉)さん090・6206・2711

船阪耳鼻咽喉科

3密をさける工夫として待合室のパーティションや診察予約システムを導入しました。患者さんが長時間院内にとどまらなくて安心して受診していただけるようになりました。

令和2年6月20日から
スマホで**順番予約**ができるようになりました。
<https://airwait.jp/WCSP/storeDetail?storeId=KR00748700>

診察受付時間
【午前】月曜～土曜、午前8時～12時
【午後】火曜と金曜、午後4時～7時

和泉市いびき野4丁目5番
エコービルいずみ北館1F
和泉中央駅北側
☎(0725)57-7011

大野ぶどう

本日7/11よりオープン!!

河内狭山の自然が育んだ風味豊かな葡萄をお召し上がり下さい! 当園オリジナル「優峰」「ピンクレディ」や「シャインマスカット」「黒いバラード」等は、種無しで香り・甘みが豊富、絶品の葡萄です。

・クール宅配便での全国発送承ります。
・電話、FAXでの注文もOK!

花岡農園
☎090-5046-3860
自宅 TEL・FAX072-365-1384
大阪狭山市山本東525
生産者: 花岡恒夫・孝子
営業時間: AM9:00~PM6:00 (期間中無休)

花岡農園 看板
市立総合体育館 市立野球場 市民総合グラウンド 市立山本テニスコート
コート北野田
コート北野田
ファミリー・コート北野田
丸亀製麺 池之原北
初芝立命館
至河内長野 至福地

石上整形外科

整形外科・リウマチ科・リハビリテーション科
☎072-298-6655

院長 石上 仁丸 (大阪大学医学部卒)
経歴(市立吹田市民病院整形外科・リハビリテーション科部長)

診療時間	月	火	水	木	金	土
午前 9:00~12:00	○	○	○	○	○	○
午後 5:00~7:00	○	○	○	○	○	○

日本整形外科学会専門医
リウマチ・スポーツ・リハビリテーション認定医
看護病認定医・指導医
名譽院長 石上 直 特定長寿健診 随時受付 (木)吹田市民病院手術

赤坂台医療センター

車で来ても雨にもめれず入れ変えラクラク!!
あなたの町のトランクルーム
ヨシズミ

間口100~340 月/4,500円より
(タイプ色々) (10年間定額料金)

お問い合わせ ☎072-299-0026
堺市南区美木多上2655(庭代台1丁西交差点スグ)

赤坂台 トランクルーム

1帖タイプ 月/5,720円~
総戸数: 162戸
室内(マンション1F)保管
安心警備 SECOM

西山台 トランクルーム

2帖タイプ 月/10,230円~
総戸数: 120戸
室内(マンション1F)保管
安心警備 SECOM

運営/管理 株式会社メイビ
www.k-meibi.jp 大阪狭山市大野台4丁目11番2号



イラスト
半田・ゆなさん



左の2つの絵に違うところが4か所あります。まちがいのあるコーナーを記号で答えて下さい。

まちがいがし

●住所・氏名・電話番号・年齢を記入の上、ハガキまたはFAX、メールで。7月16日(火)必着。抽選で3人にギフト券(千円)を進呈。2週目に前月分をまとめて発送します。●あて先=〒590-0105 堺市南区竹城台3丁22番2号、コミュニティ・まちがいがし係 (FAX 072・291・5473 メールhome@community2525.com) ●答と当選者発表は7月25日号。

●応募ハガキの余白に必ず投稿を! 身の回りの出来ごと、ホームページと紙面に掲載します。●まちがいがし用のイラストも歓迎。ハガキに黒いペンで横書きに描いて下さい。1枚でOK (ペンネーム可)。採用分にはクオカード進呈。



応募はこちらから

三杉屋の跡にスーパー?

★ジョイパーク三杉屋の跡地にどんなスーパーマーケットが来るのか楽しみにしていたら、もう半年が経ちました。まだかなあ?(茶山台・H.Uさん)

★米の価格が右肩上がり傾向でしたが6月から値上げ幅がぐんと上昇して困惑しています。毎日食すから他の食品とは違った思いです。今年の酷暑が理由のひとつですが、今年の暑さはそれ以上と予想されているから期待した価格には戻らないだろうと今から落胆しています。(桃山台・Nさん)

の鳴き声が変わっていて面白いです。“ちょっと音痴”なのか?はたまた“やる気がない”のか?カラスにも性格がありますよね。(高辺台・ゆこのすけさん)



<茶山台・T.Mさん>

社長のボヤキ

本誌が全国タウン誌大賞
なんか八百長くさいなあ

★ごば師匠が亡くなりましたね。同世代です。だんだんとさみしくなります。(茶山台・Y.Sさん)



<いぶき野・S.Yさん>

★私は広島出身。現在80歳を過ぎていますが、今日のように雨が降るとなつかしい故郷を思い出す。私の実家は農家で雨が降ると農作業は休みとなり、母と共に家で過ごせるから、雨は大好きでした。(桃山台・猫大好きばあちゃんさん)

★主婦歴16年になりますが、料理はあまり得意ではありません。レシピサイトには大変お世話になってます。そんな私ですが、麻婆豆腐は家族に好評で、外で食べるよりおいしいと言ってもらえます。おいしいと食べてもらえること、何も言わなくてもお皿が空になることは作り手としてはとてもうれしいもの。苦手なりにこれからも頑張っていこうと思える瞬間です。(御池台・T.Mさん)



NTTコミュニティ大賞・受賞。創刊から、17年後の1988年に「第4回NTT全国タウン誌 フェスティバル」で、タウン誌大賞に選ばれた。「地域コミュニケーションの振興及び地域文化の発展に多大な貢献」をしたと。選者の中に田村紀雄・東京経済大学社会学部の教授(『日本のローカル新聞』の著者)で、私はよく知っていた。松本さん(元記者)と東京の会場に出向き、表彰された。なんや、八百長みたいな気がした。

ホームページのアクセス
5月は26万回を突破!

★家の周りで鳴いている一羽のカラス

★本紙ホームページの1か月アクセス

数が過去最高の26万回を突破した。20万回を超えたのは4度目。昨年7月24万回、8月20万回、10月22万回だった。

グーグルのトップに表示された本紙記事は①PL花火の開催について問い合わせてみました②イオン金剛店跡今夏「そよら金剛」がオープン

③桃大近くに「おかずやおやじあじ」オープン④今夏に「そよら金剛」スーパーやクリニック、普段の買い物や通院に⑤なんか、さみしい…ミスギヤ閉店の跡(投稿)となりました。

ぜひ、紙面だけでなく、ホームページ(<https://sencomi.com/>)もご覧ください。

ホームページの「街かどニュース」に投稿を!

特ダネで1,000円もらえます!

FAX・メール・ハガキも可 コミュニティ2525 検索 携帯やスマホからも投稿できます



外科診療を強化していきます

堺咲花病院では平成30年4月に近畿大学医学部堺病院より事業継承後、内科との診療の連携を行いつつ、内科・外科として外科診療を行って参りました。当初1名であった外科医も次第に増員し令和4年まで2名体制でしたが、令和5年と令和6年にそれぞれ1名ずつ増員しました。現在、計4名体制となります。一般外科・消化器外科領域の診療を強化するとともに、特に手術が必要となる患者様への対応を充実していくことを目指します。

令和5年10月からは腹腔鏡システムをオンラインパス社製(VISERA ELITE III)に更新しています。4K画像対応、3D手術対応と現行の最高レベルの機種であり、よりスピーディ且つ安全な手術を行うことができるようになりました。すでにそけいヘルニア手術、胆嚢摘出術等を腹腔鏡で行い、スタッフの充実とともに結腸悪性腫瘍手術も腹腔鏡で実施しています。腹腔鏡手術は様々な研究で、従来の開腹手術と比較して同じだけの効果があることが示されている安全な技術です。手術を必要とする患者様の様々なニーズに対応し、体への負担の軽減と安全な手術を念頭に、時代に合わせた手術体制を構築しています。

また、内痔核に対する切らない手術「内痔核硬化療法(ALTA療法)」を実施しています。ALTAとは、「硫酸アルミニウムカリウム水和物・タンニン酸」のことで、ALTAを患部の局所に注射し、痔核を直腸の粘膜に固定・退縮させることで痔核の脱出・出血症状を改善する治療法で、局所麻酔で実施できます。ALTA療法の実施施設としては令和6年6月現在、堺市南区では唯一となります。主に脱出性の内痔核に保険適応となる治療ですが、薬物療法や従来の切除も含めて病状に合わせた適切な治療法を選択・提案していきたいと考えています。



社会医療法人 啓仁会

堺咲花病院

TEL.072-295-8833

〒590-0132 堺市南区原山台2丁7番1号

ホームページ <http://www.sakaisakibana.jp/sakai-hospital/>

なんでもご連絡を

こちら情報センター

市外局番
おましがえなく!

☎072-291-2525 FAX072-291-5473

E-mail : senboku@community2525.com

午前9時半～午後5時

土・日および月が祝日の場合休み

みなさんの声

- ★今回もまちがいさがし、苦労しました。ちこさんはよくコミュニティのイラストに掲載されてる方ですかね?トーストのアレンジのイラストかわいいと思っていました。イラストも食欲そそるし、レシピにもなって一石二鳥だと感心しています。(新檜尾台・N.Nさん)
- ★今回のイラスト、すごくきれいに、細かく描かれていますね、毎回イラストも楽しんでます。いつかは、問題を投稿したいと夢を見ています。(槇塚台・K.Tさん)

守る会のクビアカ退治 頑張ってくださいネ

- ★見つけました!コミュニティの記事に載っていたクビアカツヤカミキリのサクラの食害対策として脱出予定孔を赤い布テープで貼ってあるのを。みどりを守る会の皆さま、ありがとうございます。来年も桜が見られますように。(和田東・まーちゃんさん)
- ★ここはどこでしょう、難しいですね。答えを見ても「若松台ってどこ?」って感じです。(いぶき野・S.Sさん)



<のぞみ野・EMiさん>

- ★黒色!!珍しい、クイズのイラストを見て、思った。今朝ほどの雨風は、

すごかった。近年の気象は想像を絶する…。昔は台風にしても、そこそこだったように思うのだが…。(桃山台・M.Uさん)

- ★クイズのヒントのとおり、ニュータウンのあちこちで再開発が進められています。利便性や機能の集約がすすむのは良いと思いますが、泉北の特徴である緑豊かな街づくりも併せてお願いしたいものです。(赤坂台・judyさん)

応募フォームが変わって

- ★コミュニティさんのネット応募のフォームが変わってまだ慣れずにいます。返信メールがこないとなんだかちゃんと応募できてるか不安になりますね。(宮山台・M.Tさん)

私のつぶやき・ボヤキ

- ★池を利用したボート遊び、釣り堀が出来る場所(施設)が欲しい。(茶山台・そくぎさん)
- ★65歳、再就職、新入社員研修でヒーヒー。(晴美台・H.Eさん)
- ★高倉台・いし公園西側の緑道にある樹齢50年以上の桜の大木がクビアカのために枯れてしまっている。成虫が飛び回らない今の内に駆除しなければ、10メートルほど先にある2018年に植樹した桜に寄生する可能性があります。誰が責任もって管理しているのですか? ネットを巻いているものの、クビアカの巣はネットより上部にあるのでネットは意味ない気がします。(高倉台・さくらさん)

噴水広場を復活させて!

- ★泉ヶ丘と言えば、噴水って私は思っています!噴水広場を復活させて欲しい!(和田東・T.Sさん)

夜中にムカデに刺された

- ★生まれて初めて、夜中3時頃にムカデに刺された。あまりの痛さに救急車を呼ぼうかと思ったが、その前に医療機関を教えてもらえる番号にかけて相談、外科3軒ほど教えてもらって近い方からかけてみた。どこも担当がいなかったか、入院患者を診てるから何時になるか分からないと言われた。(茶山台・M.Mさん)



<茶山台・ちこさん>

- ★以前、担任をしていた子から、手紙が来ました。あの時、小2だった子が、今はもう大学2年生になっています。当時、バス通学だった彼女を乗り遅らせてしまい、私の車で送っていったことを覚えていました。その彼女が「自動車の免許をとったので、今度は先生を乗せたい」と書いてくれていました。こんなにうれしいこと、ありません。ありがとう。(いぶき野・Y.Mさん)
- ★堺プレミアム商品券の続きです。使いきろうと思い、コンビニで買い物をしました。残額の足らずを現金で払えなくて、8円分残りました。コンビニの店員さんが残額が少なくなるように商品を探してくれました。まったく、使いにくい商品券!!早く使わねば。(茶山台・ババさん)

泉北はオールドタウン?

- ★ニュータウンもいつかはオールドタウンになるので、再開発して若い人たちを呼び込んで活気を取り戻す必要がありますね。新しいお店や医療機関にも入ってもらって利便性が良くなるといいですね。(はつが野・T.Kさん)
- ★泉ヶ丘周辺が再開発されて、新しく生まれ変わるのがうれしいような、でも、周辺道路は混雑するんだろうなあとちょっと心配な気持ちもあって、複雑です。(三原台・T.Tさん)



<竹城台・M.Kさん>

- ★夏と言えば花火、プール、盆踊り楽しい事ばかり。普段1人暮らしで気ままに暮らしているのですがこのような時にはやっぱり1人ではつまらないので、孫でも誘って行きたいけれど…。さて、付き合ってくれるか?? (和田東・M.Wさん)

日々、あれこれ

- ★和泉中央の住人ですが、マンションや戸建がどんどんできて、ますます発展しそうでうれしいです。(いぶき野・T.Tさん)
- ★泉北線、朝から新型9300系が来ると良い1日の予感!(新檜尾台・S.Aさん)

医療法人 医泉会 **泉ヶ丘皮膚科クリニック** 日帰り手術しております。

皮膚科・皮膚外科・美容皮膚科

岸田 大

TEL.072-288-4711

URL http://izumigaokahifuka.com/

24時間対応の電話予約(2日前の7:00~)

TEL.050-5433-9390

堺市南区三原台1-1-3 ジョイパーク2F

スタッフ募集 (看護師・事務員) 詳細はHPIにて。

診療時間表	月	火	水	木	金	土	日
午前診 9:00~12:00	●	●	●	●	●	▲	
午後診 14:00~17:00	●	●	●	●	●	▲	
夜診 17:15~19:00	●	●	●	●	●	▲	

【休診日】水、第2・4土、日、祝 ※受付は診療終了30分前まで

●男性医師 ●女性医師 (▲土曜は交替制)

医療法人 医泉会 **泉ヶ丘消化器内科クリニック**

消化器内科 消化器内視鏡

麻酔を使った苦痛の少ない内視鏡

TEL.072-288-4711

URL https://izumigaoka-naishikyoku.com

堺市南区三原台1-1-3 ジョイパーク2F

【休診日】水曜日、第2・4土曜日、日曜日・祝日 ※受付は診療終了30分前まで

診療時間表	月	火	水	木	金	土	日
8:45~12:00	●	●	●	●	●	▲	
13:00~17:00	●	●	●	●	●	▲	
17:15~19:00	●	●	●	●	●	▲	

検査・診察予約はWEB予約もしくはお電話にて承ります。

▲第2・4週は休診、第1・3・5週は8:45~12:00、13:00~16:30となります。

■胃カメラ・大腸カメラの検査前診察

君となら、私もまだ伸びるんだ。

あんしんサポート制度

開設後2年間はインストラクター期間として、教室運営、開設初期費用等、全般にわたりサポートします。

仕事内容: 公文式算数・数学、英語、国語教室での指導・運営。教室は週2回、午後の5時間程度。契約形態: 公文教育研究会とフランチャイズ契約を結ぶことになります。

くもんの先生説明会のご案内

面接・採用テストは実施いたしません。3日前迄にご予約ください。(お申し込み時点で、受付終了している場合がございます)

日程	時間	会場
7/17(水)	10:00~11:30	すばるホール
7/19(金)		南海浪切ホール
8/1(木)	10:00~11:30 (要予約)	和泉シティプラザ
8/2(金)		八下西校区地域会館
8/7(水)		公文式東山小学校前教室
		テクスピア大阪

Web説明会も実施中!! (時間応相談) 個人対応可

7/23(火)・7/25(木) 11:00~20:00のうち都合に合わせて選択可

●上記日程以外でもご相談ください。

くもんの先生になりませんか

※55歳までの方を求めています

お問い合わせは 0120-834-414 受付時間 9:30~17:30

フリーダイヤル 土・日・祝日を除きます

公文教育研究会 大阪ブランチ4チームユニット

〒532-8511 大阪市淀川区西中島5-6-6 公文教育会館2階

まずはホームページをチェック!

くもんの先生 検索

KUMON

掲載無料のリサイクル

午前9時半～午後5時 受付、土・日および月が祝日の場合休み

☎072・291・2525 FAX072・291・5473

E-mail: recycle@community2525.com

ホームページにはすぐ掲載!



このリサイクル欄は、下記の物をお断りしております。

1件5万円を超える品物、車、バイク、チケットなどの金券類、食料品(ペット用含む)、医薬品、化粧品、パソコン用ソフト(OS含む)、ゲームソフト、ご自身で録音・録画・編集されたもの、コピー商品、動物(昆虫も含む)、営利目的での使用。

※また下記の物は 諸経費を含めて無料のものに限らせていただきます。

植物、手作りのもの、おまけ、懸賞のグッズ

◎なおコミュニティは仲介をしておらず、トラブルにつきましても責任を負いません。当コーナーは、掲載の依頼をされる方の身元の確認のために、名前と住所も伺っていますので、ご理解ください。

リサイクルのお申し込みはこちら



最新情報を見たい人は、ホームページでどうぞ。写真もいっぱい!

譲ります

泉ヶ丘地区

- ◆グレコのアコースティックギター(No.100、1980年製)を2000円で
▷紳士用の腕時計(クォーツ、ロレックス風、ヨットマットタイプ・シルバー)を3000円で
いずれも取りに来られる方に譲ります。(高倉台・東地くとうち> 080-8536-1741)
- ◆ウイルソンのゴルフクラブ(Wilson X-31、3・4・5・7・8・9・P・S、Fはmizuno FINALIST、美品)を9本まとめて1000円で取りに来られる方に譲ります。(竹城台・ぬい coire0613@gmail.com)
- ◆花瓶(重さ2kg、高さ25cm、ガラス製)を500円で
▷イオンの電動小型ミキサーを1000円で
▷スーパーサイヤ人フィギュア(高さ25cm、箱入り)を1万円で
▷くまのプーさん プレミアギフトセット(TOMY、プー・ピグレット・ティガーの3点セット、箱入り、未使用、高さ各20cm)を3000円で
▷端切れ(大きさは各種違います、1袋でも可能、10袋あり)を100円で
いずれも取りに来られる方に譲ります。(竹城台・大畑 m_ohata_inbbc@yahoo.co.jp、090-2945-4851)
- ◆シャープの全自動洗濯機(ES-GE7A)を3000円で取りに来られる方に譲ります。(晴美台・美濃部くみのべ> 072-292-2793)

梅地区

- ◆オムロンのマッサージチェアを2000円で取りに来られる方に譲ります。(晴美台・津田 080-3843-0666)
- ◆ダイニングチェア(2脚あり、回転可)を無料で
▷シャープのテレビ(LC-20D50、20インチ、2010年製)を無料で
▷ベッド(シングルサイズとダブルサイズの2種あり、マットレスあり)を無料で
いずれも取りに来られる方に譲ります。(御池台・おだちゃん yazupoyazupo@gmail.com)
- ◆七輪(丸形)を無料で
▷三国志(DVDセット4枚組)を1000円で
▷クーラーボックス(幅33×奥行25×高さ35cm)を1000円で
いずれも取りに来られる方に譲ります。(庭代台・ウエシゲ 090-9864-3390)
- ◆ミズノの女性用水着(サイズL、数回着用、傷なし)3着まとめて2500円で取りに来られる方に譲ります。(御池台・武智 072-299-6047<連絡は午後には>)
- ◆春夏スーツ(サイズBB6、紺色、パンツ=ウエスト96cm、ノータック・右太もも側が4cm四方くらい生地が薄くなっています)を1200円で
▷ホームキッチン5本セット(ナイロン製、全て未使用、ターナー等)を1000円で
▷ガラス食器(小鉢・小皿等々、2~6枚セット、10種類で合計21枚、大半未使用品)を1400円で
▷不織布マスク(三層構造、17.5×

- 9.5cm、白色、50枚入り、個包装、未開封、2個あり)を600円で
▷ヨネックス・ウィンドジャケット(Lサイズ、冬用、赤色系、ヒートカプセル機能つき)を1500円で譲ります。品物によってはお届け可。(原山台・中尾、080-6260-8760、nakao@ezweb.ne.jp)
- ◆婦人服30着ほど(Lサイズ、夏・冬物の混在、保存状態が良くシミはありません)をまとめて
▷靴2足(メンズカジュアル、4E27.0cm、ほぼ未使用)をまとめて
いずれも1000円で待ち合わせできる方に譲ります。(原山台・オザワ 072-297-6091)

光明池地区

- ◆中古着物23着と帯6点(男性用、シルク・レーヨン・しぼり・かすり・喪服・コートなど)を2000円で
いずれも取りに来られる方に譲ります。(鴨谷台・鈴木 satokosuzuki1221@gmail.com)
- ◆東芝のお掃除ロボ(VC-RVD1、色=ホワイト、丸型、比較的奇麗、カタログ・リモコンつき)を3000円で取りに来られる方に譲ります。(光明台・奥田 090-2709-3420)

泉北周辺地区

- ◆子猫(メス、生後2か月くらい、名前はさつきちゃん、エイズ・白血病陰性、ワクチン接種済み、ノミ・ダニ駆除済み、少し人見知りですが元気で可愛い女の子)をもらってください。(深井北町・西野 090-3717-2805、hana-ko-nana@zeus.eonet.ne.jp)

- ◆ひな人形(7段飾り、2~3回くらい使用)を無料で取りに来られる方に譲ります。(深井中町・海江田 072-279-6870)
- ◆猫(オス、4月20日生まれ、長毛でフサフサ、エイズ白血検査マイナス、ノミ・回虫駆除済み)を一生大切にしてください。お届けます。(百舌鳥梅町・出水くみみず> 090-3820-4527、連絡はショートメール優先)

譲ってください

泉ヶ丘地区

- ◆扇風機を無料で譲ってください。取りに伺います。(晴美台・津田 080-3843-0666)

梅地区

- ◆大人用の車いす(普通サイズ、あまり使っていないもの)を無料で譲ってください。取りに伺います。(原山台・オザワ 072-297-6091)
- ◆スチームアイロンを無料か格安で譲ってください。持って来てください。(原山台・氏田くうじた> 090-6232-2236、連絡は午後9時以降に)

光明池地区

- ◆前カゴ付きの自転車(25.5か26インチ、できれば美品)を5000円以内で譲ってください。取りに伺います。(赤坂台・東くひがし> 080-2537-4439)

ファミリーメモリアル® 深井

愛する人をあたたかく

家族葬空間
Family Memorial®

泉北高速鉄道「深井」駅下車



館内見学

事前相談

事前見積

お気軽に
ご相談
ください

お電話にてご予約ください

☎072-276-7221

365日【24時間】
いつでもご連絡下さい。

葬送相談室
通話無料

0120-533-233

募集期間 7/25(木) 8/5(月) 2024 秋学期

桃山学院大学 社会人聴講生募集

桃山学院大学で、ともに学びを深めてみませんか? 大学の授業を学生とともに学ぶ「社会人聴講生制度」と社会人を対象とした多彩な講座を設けています。

- ◆授業期間: 秋学期 9/26~2025/1/27
- ◆費用(税込): 1科目 11,000円/15回 (語学科目は16,500円)

<社会人対象科目の一例>
日本史、政治学、歴史学、キリスト教、古典文学、狂言、英語・中国語・イタリア語・韓国語などの語学、健康スポーツなど。また、「大人の通達」なども開催しています。

※詳しくは左記のQRコードから資料送付をお申し込みください。

桃大 社会人 検索

【お問合せ】桃山学院大学エクステンション・センター(聖ペテロ館2F) 桃山学院大学 〒594-1198 大阪府和泉市まなび野1-1 TEL: 0725-92-7036



ぼせん 今と昔

— 26 —



庭代台4丁

— 1973(昭和48)年8月 —

この年の2月にニュータウンの人口は5万人を突破したが、庭代台の入居はまだ始まっておらず、翌年の8月から。後方に原山台の敷物団地と、泉ヶ丘駅前の高層住宅(右手上方)がかすかに見える。

庭代台中学校前バス停付近から撮影した。中央の道路は泉北南線。道路に架かる橋(ひぐらし橋)の向こうが庭代台4丁の住宅街。



★2014年7月3日号の記事に、新しい写真・文章を加えて掲載します。

● 文鳥を探しています
6月22日昼過ぎ、室堂町光明池付近から文鳥が行方不明になりました。体長12センチほど。人懐っこいです。左足が不自由です。お心あたりのある方ご連絡お待ちしています。
す。(室堂町・見田090・4497・7220)

● 財布を届けてくださり
6月25日に、万町にあるみかん園(コーナン裏)で、ポケットに穴が開いていて財布を落としてしまいました。現金とカードと運転免許証が入っていました。警察に届けたところ、すでにどなたかが財布を届けて下さっていました。この場を借りてお礼申し上げます。
(光明台・佐藤)

● 台車を貸してください
夫が病院へ行く途中歩けなくなった時、横塚台小学校前で花の手入れをされていた方が台車を貸してください。無事に病院へ行くことができました。ありがとうございます。
(横塚台・田中)

● 迷いインコを保護してください
この度は、インコのぴっちゃんを保護していただき、また大事にお世話までしていただきまして、感謝申し上げます。しっかり反省します。(鴨谷台・佐藤)



220)

桂米朝 一門会

2024年 **8月3日** 開演 14:00 (開場 13:00)
料金 おとな 2,500円
全席指定 税込
子ども 1,500円 (高校生以下)

●会場/大ホール ●チケット好評発売中

2024年 **9.16** 明細
開場/13:30 開演/14:00
●会場/大ホール 税込・全席指定
●前売/3,700円 (当日500円増)

●チケット販売店 ●お問い合わせ
SAYAKAホール ☎072-365-9590
(オンラインチケット <https://ticket.kxdfs.co.jp/osakasayama-bunka-s/showList>)
チケットぴあ
[Pコード]653-664(さかなクン) 527-110(米朝一門会)
ローソンチケット
[Lコード]52646(さかなクン) 52494(米朝一門会)

tel.072-365-8700
〒589-0005 大阪狭山市狭山1-875-1
南海高野線「大阪狭山市」駅より徒歩3分
※駐車場に限りがあります。電車・バスをご利用下さい。

生活習慣病(高血圧・糖尿病・高脂血症)等 内科全般

中野医院

大腸カメラ・胃カメラ致します(麻醉可)
— 電話予約承ります —

診療時間	月	火	水	木	金	土	日
午前 9:00~12:00	●	●	-	●	●	●	-
午後 5:00~7:00	●	●	-	●	●	-	-

堺市の特定健診・がん検診お受け頂けます。 ☎072-296-5726
堺市南区三原台3丁39-20(泉北線から入る)

泉ヶ丘駅北側 ③番乗場から三原台回り「三原台センター」バス停下車 徒歩3分

駐車場 14台完備

訪問看護ステーション **輝星** - きらり -

看護師がご自宅までお伺いし
在宅療養をお手伝いします
— お困りごとがあれば、いつでもご相談ください —

プライベート看護サポート
~楽楽楽~ (自費対応)
医療依存度が高く、ひとりでお出かけができない方、保険内の訪問看護ではできないこともサポートします。

《訪問看護対応エリア》
堺(西区、中区、南区) 和泉 岸和田 泉大津 大阪狭山

24時間 365日の安心対応

和泉市小田町1-1-7
TEL.0725-92-9688
メール sunnyhappiness2023@gmail.com
営業時間/9:00~17:00 休業日/土・日・祝日

詳しくはHPへ <https://sunny-happiness.com/>

クロスワード・パズル

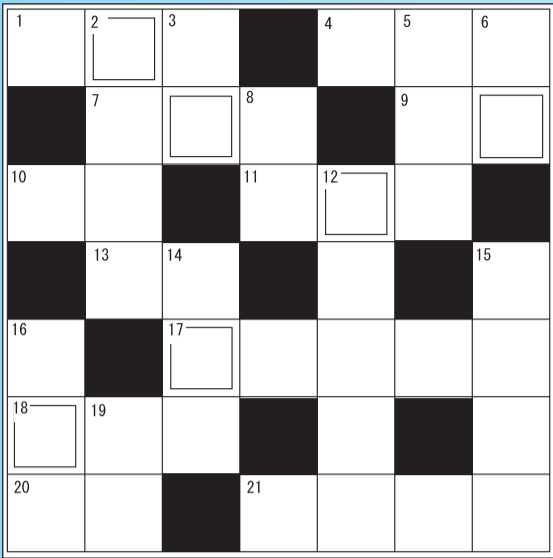

二重マスの文字を並べ変えて
1つの言葉(答)にしてネ。

↓タテのカギ ②ヨーロッパにあるブーツの形をした国③野球で走者が通過しなくてはならない地点⑤自分以外の人⑥地球の表面で、水に覆われていないところ⑧腕のつけね⑩棒についた羽根が風で回るおもちゃ⑭願い出を許すこと⑮小さく切った物のひとつ⑯郵便にハガキを投函⑰動物が口や鼻で吸ったり吐いたりする空気

→ヨコのカギ ①爪を英語で④⇄はずれ⑦直接向かい合って話すこと⑨動物の皮膚の下で骨を包んでいる柔らかい組織⑩大気中の細かい粒状の水蒸気で視界が悪くなる現象⑪のどから肺に通じていて、空気の通り道になる管⑬夏の後、冬の前⑰牛乳に乳酸菌を加えて発酵させた食品⑱赤や黄色の部分を食べる夏の定番果実⑳国の特別天然記念物、学名は「ニッポニアニッポン」㉑その時の気分や思い付きで行動するさま

ヒント：水着やタオル、浮き輪を持ってお出かけ♪



応募はこちらから

【応募方法】●住所・氏名・電話番号・年齢を記入し、ハガキまたはFAX、メールで。7月16日(火)必着。抽選で3人にギフト券(千円)を進呈●〒590-0105南区竹城台3丁22番2号、コミュニティ・クロスワード係(FAX072-291-5473、メールhome@community2525.com) ●答と当選者発表は7月25日号●応募ハガキの余白に必ず投稿を1身の回りの出来ごと、イラストなど。ホームページや紙面に掲載します。
★出題歓迎。採用分にはクオカード進呈。毎月2週目に前月分をまとめて発送します。

受付事務

パート

仕事/窓口会計、患者様対応、清掃ほか
勤務/月・水・金・土 9:00~14:00 残業あり
休日/木・日・祝(夏季休暇、年末休暇あり)
時給/1,100円(試用期間3ヶ月)以降1,200円
交通費当院規定内支給
応募/下記住所に履歴書(写真付)を送付して下さい。締切は7/31(水)になりますので、それまでにお送りください。
※お電話でのお問い合わせには対応していませんのでご了承下さい。
選考/書類選考の上、随時面接のご連絡を致します。

安田皮フ科

〒590-0141 堺市南区桃山台2丁3-4
I-103ツインビル桃山
https://www.yasuda-hifuka.com/

①看護師(常勤)

時間/8:30~17:00(月~水・金曜日)、
8:30~13:00(木・土曜日)
月給/[正]259,000円~[准]239,000円~
休日/日・祝休み(シフト制(月間8~9日))

②看護師(パート)

時間/8:30~17:00(勤務時間応相談)
時給/[正]1,400円 [准]1,200円
待遇/各社会保険完備、制服貸与、他面接にて
応募/まずお気軽にお電話の上、履歴書郵送下さい。

〈勤務地〉おりオノクリニック

堺市南区庭代台2-8-3
(履歴書郵送先)
医療法人守田会 いぶきの病院 採用係
〒594-0041 和泉市いぶき野4-5-1
TEL 0725-50-1181

受付・医療事務

パート

資格・経験不問、土曜の午前に勤務できる方歓迎
仕事内容/受付、投薬など
時間/8:30~12:00、16:45~19:30
午前2~3回、午後1回~程度(応相談)
時給/午前1,100円~、午後1,150円~
待遇/交通費規定支給、車通勤可、昇給・賞与・有休あり
応募/診療時間中にお電話ください。履歴書持参いただき、面談いたします。

津森会 白井内科医院

和泉市池田下町245-3
TEL 0725-56-7706

丁合・仕分けなどの軽作業

定年退職者歓迎
未経験者には丁寧に指導します
要普免

内容/チラシの丁合、仕分け、引取りなど
勤務/月・水・金の中で 月8日~10日間
9:30~16:30 車通勤可
時給/1,400円(研修期間1ヶ月間、
丁合未経験者は3ヶ月間1,200円)
応募/スマホまたはお電話でご応募ください。
面接日ご連絡します。
面接時履歴書ご持参ください。



泉北・金剛狭山コミュニティの配布管理

(有)コムネット

〒590-0105 堺市南区竹城台3-22-2
TEL 072-296-6969

得意先折込み管理(パート)

月~金のうち週4日間勤務。私用のある時は振り替えOK

仕事内容/固定スポンサーの受注業務など
資格/要普免 ☆定年退職者も歓迎。
勤務/9:30~17:00、車通勤可
時給/1,500円~(研修期間3ヶ月1,300円)
手当月3万円、社保あり
応募/スマホ又はお電話でご応募ください。
面接日ご連絡します。
面接時履歴書ご持参ください。



泉北・金剛狭山コミュニティの配布管理 (有)コムネット

〒590-0105 堺市南区竹城台3-22-2 TEL 072-296-6969

晴美台・槇塚台・原山台・みずき台 光明台・いぶき野

他エリアも登録受付中!

コミュニティ配布スタッフ 長期アルバイト(請負制)

- 木・金曜日に仕事ができる方(月4回)
- 新聞とチラシは、あなたのお宅までお届けします。
- 急募
- 晴美台の一部 平均月額 20,000円
- 槇塚台の一部 平均月額 27,000円
- 原山台の一部 平均月額 30,000円
- みずき台の一部 平均月額 19,000円
- 光明台の一部 平均月額 24,000円
- いぶき野の一部 平均月額 22,000円
- お電話・FAX・HPよりご応募下さい。(まずはお気軽にお電話ください)
- QRコードから登録できます。➡
- 年齢不問! スキマ時間で
- 登録制につきアキが出次第順次連絡させていただきます。*グループのある方優先

(有)コムネット 堺市南区竹城台3丁22番2号
TEL 072-296-6969 FAX 072-296-6979

広告の打合せ、企画・提案

(営業パート)

月~金のうち4日出勤
学校行事がある時は振り替えOK!
オーナーや店長と広告の相談
資格/要普免 ※経験無くても丁寧に指導
勤務/9:30~17:00 手当て月3万円
時給/1,500円~ 社保あり
(研修期間3ヶ月1,300円) 車通勤可
報償金制度あり。毎月平均2万円以上支給。
応募/履歴書送付ください。
スマホからもご応募
できます。➡
面接日通知します。



コミュニティ 営業部

〒590-0105 堺市南区竹城台3丁22番2号
TEL 072-291-1500

営業の仕事はこんな内容

泉北・和泉市、金剛狭山周辺が営業エリアです。

もちろん
ノルマなし



- ①担当エリアのお店、会社、病院等のスポンサーさんと
広告(宣伝・求人)の打ち合わせをして、その内容を
原稿に落とし込みます。
(制作はデザイナーがしてくれるので安心)

営業という
イメージとは少し違います



- ②担当エリアに新しいお店や施設ができたなら販促
(コミュニティの紹介)にお伺いします。
人とお話しすることが好きなら楽しい仕事です。



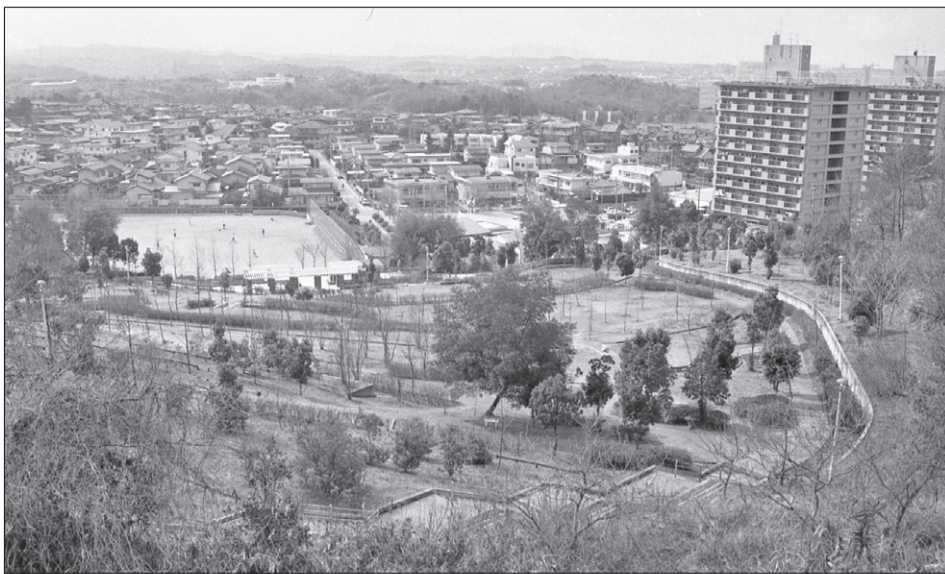

ここは、どこでしょう

ふるって ご応募を!

- 1986年に堺市で撮影しました。ここは、どこでしょう。
- 住所・氏名・電話番号と投稿コメントを記入の上、ハガキかファクスかメールshiryu@community2525.comで。7月16日(火) 必着。
- あなたの身の回りの出来事、ホームページや紙面に掲載します。コメントはペンネーム可。当選確率もあがります!
- 正解者の中から、抽選で3人にギフト券(千円)を差し上げます。
- 当選発表は本名を掲載しますので、ご理解のうえご応募ください。



応募はこちらから

information

法律相談会

- 7月17日・24日・31日・8月7日
相談無料(要予約)
相続・遺言・生前贈与・成年後見などの相談に司法書士が応じる。
中野司法書士事務所(金剛駅近く)
072-368-3800
- 7月14日(日)10:00~16:00
ビッグ・アイ 中研修室(1F)
7月21日(日)10:00~16:00
堺市産業振興センター
会議室4(本館5F)
相続税無料相談会
事前予約制 堺泉北相続相談室
0120-290-261(平日9:00~17:00)
相談会当日の連絡先/
090-8204-0009(木村)

セミナー

- 7月15日(月)9:45~11:15
ビッグアイ 中研修室
7月17日(水)9:45~11:15
さやかホール 第1会議室
7月22日(月)9:45~11:15
金剛連絡ホール
「遺言書作成と住まいの終活」
参加費無料 資料代等500円
講師:鈴木泰一 0721-89-0295
info@suzuki-academy.com
- 7月13日(土)10:00~12:00
「介護保険や福祉サービスについて」
参加費無料
阪和いずみ病院
和泉市あゆみ野1-7-1
0725-53-1555

イベント

- 8月3日(土)14:00開演(13:00開場)
さかなぐんの「ギョギョッとびっくりおさかなのお話 in SAYAKA」
おとな2,500円 こども1,500円
SAYAKAホール 大ホール
大阪狭山市狭山1-875-1
072-365-8700
- 8月4日(日) ビッグ・アイ
①10時~12時 ②14時~16時
対象:小学生高学年
「こども おかねの授業」
講師:税理士 木村和彦
072-236-1117

ギャラリー

- 7月15日(月)~20日(土)
10:00~18:00 最終日は17時閉廊
「植村友哉 洋画展」
ギャラリー美游館
大阪狭山市西山台6-1-16
072-367-5650

文字広告・イベント告知など

小さなPR

お申し込みは 電話、FAX、メールで TEL 072-291-1500 FAX 072-292-6451
メール haihon8tu@kdp.biglobe.ne.jp

〈振り込み先〉りそな銀行泉北支店 普通預金 No.213508 (有)コミュニティ



ブライダル

- ★結婚相談所アイドゥー
成婚多数 親御様無料相談
和泉中央 070-1392-3465



リサイクル

- ★ピアノ買取ゴミ不用エアコン遺品
整理テレビ湯沸器取外電化品処分
風呂釜冷蔵庫・洗濯機・家倉庫片付
移動相談。泉ヶ丘・愛072・296・6647

花・植木

- ★お庭の事なら何でもOK
親切丁寧 一級造園技能士
はるみ園芸 072・259・9091
- ★庭の事なら何でもOK!
まずは見積りを。 一級技能士
フジミグリーン 0721・72・7590

【泉北版】
1行(15文字) 1,600円(税抜)

【金剛さやま版】
1行(15文字) 1,400円(税抜)

◎求人広告は5行以上
◎その他は3行以上

取付けます

- 【リフォーム】
★創業45年 大阪府入札指定業者
小さな大工工事から全面リフォームまで承ります 見積り無料
(株)大栄住器産業 0120・39・8126

中古車

- ★出張査定無料・最低買取価格UP
軽15,000~乗用・トラック30,000~
イワキ自動車(株) 072・237・9090

建具・ガラス

- 【ガラス・サッシ・住器】
★ガラス!防犯ガラス!アミド!
襖・鏡・サッシ・雨戸 泉州硝子
0725・41・7731 072・296・3335

貸します

襖・障子

- ★網戸の張替え・新調採寸します。
ふすま・障子・畳もおまかせ下さい
坂本畳ゆたか建具店0120・75・3322

畳

- ★創業43年 山本畳店 畳新調・襖・
クロス張替え 見積り無料 年中無休
桃山台3丁31-1 090・8754・8638
- ★創業66年、一級技能士の店
畳殺菌乾燥サービス実施してます
畳と襖の田端屋 0120・71・3364
- ★おじいちゃんの代から畳屋です。
日に焼けにくい和紙畳...堺市東区
西野428-12坂本畳店0120・75・3322

便利屋

- ★街のべんりや 安心価格でどんな事でも引き受けます!
便利屋一番 0120・37・6506
- ★リサイクル&便利屋 引取サービス中!
リサイクル水野商店
072・260・4083 090・1896・2083
- ★家具搬出、移動、処分、運搬、草刈等
詳しくは「便利屋リベロ」で検索
リベロ光明池 0120・952・966
リベロ泉ヶ丘 0120・952・961

水もれ・つまり

堺市上下水道局指定・安心料金
株式会社 泉北環境システム

水まわりサービスセンター

☎0120-888-678
堺市・和泉市、他
http://www.e-sks.co.jp/
《受付》9時~17時(日祝除く)

風呂・給湯器

水回り住宅機器全般

16号 給湯器 ¥34,000より
(工事費・消費税別途)

温水洗浄便座 ¥22,000より
(工事費・消費税別途)

◎掲載商品はごく一部。その他多種取り扱っております。まずはお問合せを!! 見積りは無料にてお伺い致します。

(株)大栄住器産業
本社:堺市西区菱木3丁1961-2
フリーダイヤル 0120-39-8126

住まいの総合メンテナンス

カギ・水道修理

リフォーム全般/公団・公社・府営・金物販売・取替
泉北誕生からの工事店【カギの販売OK】
(株)正 阪南建設メンテナンス
堺市南区竹城台3丁22-3
TEL.072-292-1406
GMSクラブ会員(ゴール)

泉北コミュニティ Instagram Follow Me!!

さらにリアルに! さらに鋭く!!
地域の様々な情報を発信していきます!

community2525_official 検索

わたしの街のあんな店こんな店

クレープとアイスの店

こだわりのパリパリ食感

堂々オープン



小代にクレープとアイスの専門店「エトワール」堺泉北店がオープン(テイクアウトのみ)。のぞみ野本店、さらぼーと堺店にもある人気店。隣接する「Cafe ZOLA MS」とは協力店舗。(高級「生」食パン専門店「高美はなれ堺泉北店跡地」)生地と素材を大切に作るクレープは厳選された北海道産小麦粉を使用し、クオリティの高さと安心が良さ。注文後に約3分かけてしっかりと焼く生地はオーナーがこだわるパリパリ食感仕

上げ。一番人気でクレープの王道「濃厚チョコバナナ」(700円)はチョコバナナの良さを純粋に味わえる「シユガーバター」(450円)もおすすすめ。代表の山口さんは地域活性化とたくさんの子供達を笑顔にできればとの思いを抱く。「テリヤキチキン」(700円)、「ハムチーズレタス」(650円)、「ツナマヨレタス」(650円)など甘くないクレープもある。

同店のアイスクリームは

6周年記念でパフェ登場

ソフトクリーム当たるくじも



310号線沿いオークワ狭山店近く「ごはんカフェ girasole(ジラソール)」072・2200・1612。6周年記念として14日(19日)までアニバーサリーパフェ2種類を限定販売する。「3個のあんこパフェ」(7

00円)はコーンフレーク・ソフトクリーム、紫芋あん、ほうじ茶あん、ずんだあん、白玉、紫芋チップス、八ッ橋などの和テイストが盛りだくさん。「ベリーベリーパフェ」(630円)はコーンフレーク、ソフトクリーム、ベリー果肉、ホイップ、ベリーソースにカラフルなカラーソースをトッピング。なおランチメニューを注文するとランチ限定価格として50円引きに。「3個のあんこパフェ」は650円、「ベリーベリーパフェ」は580円で味わえる。そして期間中来店した人

ウェブも好評 写真いっぱい

「濃厚なのにさつぱりとした味わい」と子どもから大人まで好評。アイスパフェは「濃厚生チョコ」(650円)、「あずき抹茶パフェ」(600円)など種類が豊富。プラスチックカップで提供される。「子ども達の笑顔の



大粒ぶどう「紅しずく」

9月末頃 例年通り良い出来栄え

ために」とオーナーの優しさあふれる「キッズアイス」(250円、未就学児は100円)のメニューも。詳しいメニューやキャンペーンはインスタグラムから確認を。平日土曜14時〜23時・日曜13時〜22時・木休・駐車場あり。「元村」

大野台5丁目、陶器山トンネル近くの、大野ぶどう直売店「中村ぶどう園」072・2200・9621が今年もオープンしている。大粒で香り良いオリジナル品種の「紅しずく」は、高級感があり贈答品としてもおすすすめ。長く楽しめるよう、作付け時期をずらし



夏物衣料が50%〜30%オフ



11日(21日)、西山台1丁目のナチュラル雑貨「布土木」072・3200・2856でサマーセール開催中。オーガニックのコットン・リネンなど、天然繊維の夏物衣料が50%〜30%オフに。

を対象にテイクアウトソフトクリームが当たるくじ引きを実施する。賞品は素材の良さを楽しめるソフトクリームからフルーツが添えられたソフトクリームやチョコレートソースがかかったソフトクリーム、ドリンクにソフトクリームを浮か

せたフロートなど34種類。ランチは11時〜なくなり次第終了。「夜カフェ」・「夜ソフト」は金土18時〜22時(ラストオーダー21時)。詳しくはインスタグラムを。火休・駐車場あり。「元村」



17日「お薬の話」

竹城台のカフェ

竹城台の「ほーぶカフェ」072・2888・4715で「つどい場わっ香」を17日13時半〜14時半に開催する。テーマは「お薬の話」血圧について。参加費は250円(ワンドリンク制)。講

師は金剛あさひ薬局管理薬剤師の牧峰雄さん。「現在介護している人、介護専門職の人、そうでない人、どなたでもお越しください。食事を囲みながら日頃の思いを話しませんか。当日参加も大歓迎です」と主催する看護師の徳永さん。「つどい場わっ香」は毎月第1・3水曜11時〜15時に開催する。また、同カフェスタッフには精神科看護師やケアマネジャーなどいるため心を軽くする相談窓口もある。ランチタイム11時半〜13時半。問い合わせ090・3849・8931(徳永さん)。「元村」



一世紀を超えるサービスを追求する
社会福祉法人よしみ会
特別養護 老人ホーム **泉北園 百寿荘**
●ショートステイ ●デイサービス ●ホームヘルパーの派遣
●ケアプランの作成 ●南第3地域包括支援センター
※併設の認定こども園と世代を越えた交流を行っています。
〒590-0115 堺市南区茶山台3丁23番2号 ☎072-296-3535
(当施設のホームページ) http://www.hyakujusou.or.jp/
地域密着型特別養護老人ホーム
グランドオーク百寿
〒590-0115 堺市南区茶山台3丁22番11号 ☎072-291-0222

社会福祉法人 **美木多園**
美樹の園
■特別養護老人ホーム
〒590-0136 堺市南区美木多上1277-1
☎072-296-1222
■老人保健施設
〒590-0136 堺市南区美木多上1359-2
☎072-296-1333
■グループホーム
〒590-0151 堺市南区小代414-15
☎072-284-1555
■高齢者生活支援住宅
〒590-0114 堺市南区槇塚台1-10-28 401号
☎072-284-2012

暑中お見舞い 申し上げます。
営業部長 ゆづりです。
高齢者総合福祉施設 **ゆーとりあ**
ユニット型特養・介護付ケアハウス
機能訓練型デイサービス きりり、ショートステイ
社会福祉法人 **五常会** ☎072-236-8779
堺市中区見野山164番地(コーナン泉北店西隣)
http://yutoria.or.jp
三原台センター
ふらっと・ふらっと三原台(三原台3-1-8)
ゆーとりあケアプランセンター(三原台3-1-14)
ゆーとりあヘルパーステーション **ケマネージャーヘルパー 大募集**
☎072-296-5155

“ちょっとイね”が ちょうどいい
泉北ライナー
SEMBOUKU LINER
全席指定
最速 **29分**
泉北高線鉄道

明るい介護で笑顔の花を咲かせます!
介護サービス・介護用品販売 **はるが**
愛のケア工房
居宅介護支援・訪問介護・デイサービス
福祉用具販売・レンタル
お気軽にお問い合わせ下さい
ケアプランセンター ゆうき
デイサービス **はるが広場**
半日型デイサービス **一期一会**
グループホーム **みんなのわが家はるが**
はるが 訪問看護ステーション
堺市南区槇塚台3-1-23 [槇塚台近隣センター内]
愛のケア工房 はるが 検索 ☎072-293-4195



8月4日に記念演奏会

大阪狭山市吹奏楽団

さやかホールに響き渡る楽器の音と笑い声。大阪狭山市吹奏楽団の皆さんだ。同団は、当時中学の音楽教諭だった林志郎さん(65歳・狭山)が、教え子に吹奏楽を教えたのがきっかけで33年前に設立。その後、団の評判はどんどん広がり、現在メンバーは50人以上。東大阪からの参加者も。毎年、さやかホールで開催される「ハートフルコンサート」は、指揮者や楽器の体験コーナーやクイズコーナーなど、観客が楽しめる工夫がたくさん。音楽を楽しむ「がモットーの同団らしい、和気あいあいとした演奏会は、毎回大好評を博している。

メンバー募集中。毎週土曜日、夜7時〜9時、さやかホール内で練習。参加費無料。本番参加費等もなし。初心者歓迎。参加出来る時に気軽に来てください。

8月4日、1時半から、さやかホール大ホールで第30回記念ハートフルコンサートを開催。『ジャンボリミッキー』『六甲おろし』『銀河鉄道999』『宇宙戦艦ヤマト』など、大人も子ども楽しめるプログラム。指揮・楽器体験やジャンボリミッキーを踊ろうコーナーも。「子ども達に音楽の良さを伝えたい」と。入場無料(要整理券)。整理券は、さやかホール窓口か電話で。林さん080・38335・7888(夜6時〜8時)

(山本)

★掲載ご希望のサークルは、編集部まで電話下さい。☎072・291・2525

鴨谷体育館で体操教室

29〜31日 マット運動や鉄棒、跳び箱

29日〜31日、鴨谷体育館で開催される「夏の短期ジュニアスクール」の参加者を募集する。夏休みの間に運動の基礎を学ぼうと呼びかけている。対象は小学1年生〜3年生。定員20人。29日 マット運動、30日 鉄棒、31日 跳び箱。いずれも10時〜11時10分。参加費3630円(3回分)。要上靴。申し込みは13日10時からホームページで受け付け。22日夜9時締め切り。先着順。参加費は初日に全額支払い。072・296・1717

雑貨やカフェ出店

広場の使用者募る

いずみがおか広場で10月4〜6日・11〜13日に開催される「秋のつながるDays」のプランナー(広場の使用者)を募集。7月21日締め切り。使用料必要。「雑貨やカフェの出店、趣味の発表、地域を良くする活動などに挑戦する場として、あなたも参加しませんか」と呼びかける。

応募条件▽自らのアイデアを責任持って実施できる15歳以上の個人・団体(18歳未満の個人・団体は20歳以上の人の同意書が必要)▽原則としてEメールによる連絡が可能であること▽公序良俗に反する内容でないこと▽面談日または説明会のいずれかに参加可能な人▽初参加の人の個別面談日8月2・10日10時半

〜(日時は個別対応あり)〜
参加2回目以降の人の対象の合同説明会8月2・10日9時半〜10時半。応募詳細はいずみがおか広場ホームページで。また応募方法は「申し込みフォーム」で。
問い合わせ072・355・3225(宝楽さん・村上さん・湯川さん)。Eメール: hiroba@npo-sein.org
https://www.izumigaoka-nankai.com/hirobadays/
おわび 7月4日号10面掲載「クラージュ」の記事で会費が月3回千円となっていました。おわびして訂正致します。

ベルランド総合病院 送迎バス 金剛ルート運行開始!

2024年7月1日より金剛駅回りの送迎バスの運行を開始しました。

約20分(途中停車なし)
ベルランド総合病院 ← 三原台センター ← 高倉台センター
狭山ニュータウンセンター ← 槇塚台センター
西山台2丁目南 ← 東葉莢木2丁目 ← 金剛駅

約40分(途中停車あり) 途中下車される方は運転手までお知らせください。最寄りのバス停に停車します。

社会医療法人 生長会
ベルランド総合病院 〒599-8247 大阪府堺市中区東山500番地3
☎072-234-2001

暑中お見舞い 申し上げます

夏すずしく 冬あたたかい家 見学できます!
www.wb-koho.com
「通気断熱WB工法の家」
住宅/店舗/各種施設 設計施工・土地活用・不動産取扱
株式会社 西上建設 介護耐震改修
株式会社 ニシケンホームセンター リフォーム
エクステリア
【ニシケン受付】堺市南区桃山台2-3-4 ツインビル桃山(南堺警察署前)
http://www.nishiken.biz ☎0120-071789
不動産部 ☎0120-882536

(有)ホンダ陶芸

ぎやらしいホンダ 併設
陶芸教室

7/19(金)〜21(日) 「草木染の世界」
8/3(土) ピアノコンサート 「SION」

*体験教室(5,000円)もあります。
*陶芸材料・窯販売しています。
堺市中区深井沢町3134 (深井駅徒歩5分) インスタ @hondatougei
☎072-278-3381 http://hondatougei.skr.jp/

なんやかんやのイベント情報満載

母子センターで「きつずセミナー」

病院の仕事を経験

8月17日に対面、24日オンライン

母子医療センター(和泉市室堂町)で「きつずセミナー」/未来のきみへ 病院のお仕事2024」が開かれる。医師や看護師、研究者などの仕事を経験できる人気のセミナーが今年も対面型とオンラインのハイブリット開催で実施される。参加無料。事前申し込み制。対面型は8月17日第一部・12時半〜2時、第二部・3時〜4時半。プログラムと

申し込みは同センターホームページのお知らせ、または同セミナーの案内ページ、QRコードから。問い合わせは同センターきつずセミナー係0725・56・1127(平日9時〜5時半) [横山]



芸術文化コン

出演者を募る

障害のある人など対象 泉ヶ丘駅前のビッグアイ多目的ホールで、11月17日に実施される「大阪府障がい者芸術文化コンテスト2024」に出演する人を募集中。参加無料。対象は、

考古学の集い

20日堺市総合福祉会館

「歴史考古学の集い」が20日9時半〜11時半、立総合福祉会館大ホール(堺東駅近く)で元大阪府教育庁の西川寿勝さんを講師に迎えて「陶器と倭王権」をテーマに「陶器とは何か」を開く。聴講費1回700円。別途年会費千円が必要。事前申し込み不要、当日直接会場へ。問い合わせは柳さん072・296・5165、090・6608・2279

22、23日泉ヶ丘で

手作り作品展

つむぎの会が22・23日の10時〜5時、泉ヶ丘3番街のコミュニティセンターで手作り作品展を開く。着物リメイク、バッグ、帽子、押し絵、こころ画、装飾小物など。問い合わせは早川さん090・23350・9226(8月は休み。前回会場で忘れ物された方は申し出を)

23日梅文化会館

日本史をいから

23日2時、梅文化会館3階視聴覚室で開催。テーマは「藤原仲麻呂」恵美押勝。会費500円。歴史講座の会072・297・0106

21日根古谷

泉北野鳥の会

21日は根古谷(橋本市)。9時半に南海高野線紀見峠駅改札前集合。雨天中止。弁当・水筒・雨具・観察用具持参。参加費200円(会員100円)。仲さん090・5897・4183 yahoo.co.jp [浅利]

13日うたごえ喫茶

ビッグアイで10時

「わが街うたごえ喫茶in 泉ヶ丘」が13日10時〜11時半、ビッグアイ小研修室5で開かれる。プロのピアノの伴奏で、懐かしい歌を皆で歌う。定員30人、事前予約制、申し込み先着順。参加費千円。申し込みと問い合わせは070・398・4748

19日南図書館

泉北読書会

19日10時、南図書館3階小会議室で読書会を開催する。テーマ本は有吉佐和子作「非色」。月会費無料。年会費千円。問い合わせは西野さん072・298・4748

17日に健康講座

「感染症とがん」

17日2時〜3時半、南保健センターで「くらしの健康講座」が開かれる。テーマは「感染症とがん予防」。日本人のがんの原因として、女性で1番、男性でも2番

14日、釜室で田んぼの生き物調査

釜室の「農と里山自然学校」が、有機栽培を続けている田んぼで実施している

「さかなクン」がやって来る

8月3日に親子3組チケット進呈

8月3日、さやかホールで「さかなクンのギョギョ」とびつくりおさかなのお話in SAKAKA」を開催。大ホールで2時より。テレビでおなじみ「さかなクン」がさやかホールに

プレゼント。ハガキに住所、氏名・電話番号を記入の上、〒590-0105堺市南区竹城台3丁22番2号 コミュニティ「さかなクン」係まで。メールの場合は件名を「さかなクン」として home@community2525.comまで。16日必着。※当選の発表は賞品の発送をもって代えさせていただきます。

6月27日号のまちがいさがし

正解は「EFGI」でした。次の3名にギフト券(千円)を進呈(敬称略)▽伊藤理恵(藤沢台)▽合田千賀子(向陽台)▽田口保(のぞみ野)

6月27日号のクロスワード正解は「サイカイハツ」でした。次の3名にギフト券(千円)を進呈(敬称略)▽藤田もも(原山台)▽谷孝子(金剛伏山台)▽宮本千恵(御池台)



今週中に発送予定。

整形外科・リハビリテーション科・リウマチ科 整形外科 多田クリニック 院長 多田 浩一 大阪大学医学部卒、医学博士 経歴(大阪労災病院 部長、関西労災病院 部長・副院長) 診療時間 月 火 水 木 金 土 休診日 火・土曜午後 木・日曜・祝日 堺市中区深井沢町3271 サンケンビル3F ☎072-276-7667 http://www.tada-clinic.com/

整形外科・リハビリテーション科・リウマチ科 中野クリニック HAKANO CLINIC 診療時間 月 火 水 木 金 土 日・祝 AM9:00~12:00 PM5:00~7:30 特定検診 骨粗鬆症検診 堺市南区若松台3丁34-22 休診日/火・木・土曜午後 日曜、祝日 (クリニック南隣りに有) ☎072-295-7007

整形外科・リウマチ科・リハビリテーション科 川北整形外科 kawakita orthopedics 診察受付時間 AM 9:30~12:00(月~土) PM 5:00~7:00(月火木金) リハビリ受付 AM 9:30~12:30(月~土) PM 4:00~7:00(月火木金) 休診:水・土曜午後、日・祝日 光明池駅前 サンピア2番館2階 TEL072-295-8585

整形外科・内科・リウマチ科・リハビリテーション科 医療法人 銀杏会 銀杏会クリニック 整形外科・内科 月~土 [午前診] 9:00~12:30 リハビリテーション科 月~金 [午後診] 15:30~18:00 リウマチ・膠原病科 月~金 [午前診] 9:00~12:30 月・火・水・金 [午後診] 15:30~18:00 往診・健診・訪問リハビリ 堺市南区原山台5-9-5 アクロスモール泉北 2F ☎072-298-6838 柘・美木多駅前 無料送迎バスあり

あなたの街の

和泉市編

介護施設・介護サービス

2024.7.9 作成

- ケアハウス・有料老人ホーム
- その他の老人ホーム
- 介護老人保健施設
- 療養医療施設
- 看護ステーション他
- デイサービスやその他福祉施設

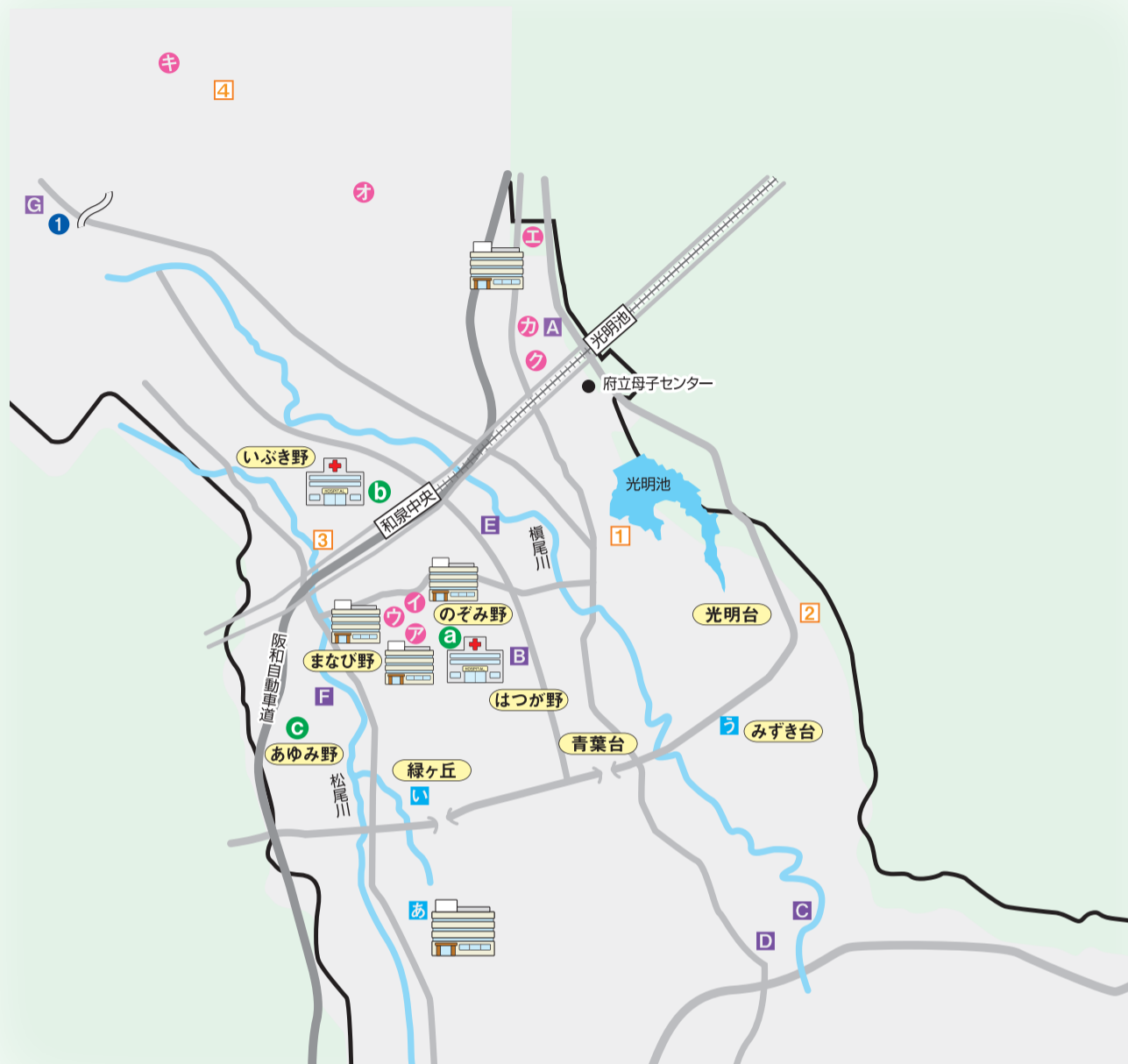

- A** 光明荘(特別養護老人ホーム)
和泉市伏屋町3-8-1
☎ 0725-56-1882
- B** さんSUNグループホーム和泉
和泉市のぞみ野1-30-9
☎ 0725-51-7389
- C** ひかりの園(特別養護老人ホーム)
和泉市下宮町141-1
☎ 0725-92-1225
- D** 友の里(特別養護老人ホーム)
和泉市下宮町357
☎ 0725-92-2088
- E** ファミユグループホーム
和泉市いぶき野5-5-1
☎ 0725-56-2222
- F** FROLA(フローラ)
(特別養護老人ホーム)
和泉市内田町3-9-38
☎ 0725-51-1133
- G** さんSUNグループホーム泉大津
泉大津市清水町8-3
☎ 0725-92-8248
- ア** ウェルカーサのぞみ野
(サービス付き高齢者向け住宅)
和泉市のぞみ野3-2-23
☎ 0725-55-9277
- イ** カーサ咲花 のぞみ野館(有料老人ホーム)
和泉市のぞみ野2-1-11
☎ 0725-55-3577
- ウ** コムフォンテ咲花(医療介護複合施設)
和泉市のぞみ野3-3-17
☎ 0725-55-5551
- エ** アネモネ(サービス付高齢者向け住宅)
和泉市伏屋町3-22-30
☎ 0725-55-1181
- オ** サンガーデンテラス
(サービス付き高齢者向け住宅)
和泉市山荘町2-1-11
☎ 0725-46-4600
- カ** グランデージ和泉
和泉市伏屋町5-1-25
☎ 0725-57-8208
- キ** さくらビレッジ
和泉市池上町3-6-49
☎ 0725-47-1230
- ク** 歓の里 デイサービスセンター
和泉市伏屋町5-10-11
☎ 0725-57-0791

- a** 咲花病院
和泉市のぞみ野1-3-30
☎ 0725-55-1919
- b** いぶきの病院
和泉市いぶき野4-5-1
☎ 0725-50-1181
- c** 阪和いずみ病院
和泉市あゆみ野1-7-1
☎ 0725-53-1555
- 1** 訪問看護ステーション 輝星(きりり)
和泉市小田町1-1-7
☎ 0725-92-9688

- あ** ザ・シーズン
(介護老人保健施設)
和泉市若櫻町30-1
☎ 0725-53-1133
- い** プリムラ和泉
(介護老人保健施設)
和泉市松尾寺町330番地
☎ 0725-54-1912
- う** くらいし
(介護老人保健施設)
和泉市黒石町566-1
☎ 0725-57-2266

- 1** エデンデイサービス
和泉市和田町408番地1
☎ 0725-56-6336
- 2** だんらの家(デイサービス)
和泉市光明台2-11-29
☎ 0725-51-7396
- 3** ハートフルサンク デイサービスセンター
和泉市唐国町1丁目3-31
☎ 0725-53-0551
- 4** だんらの家 和泉(8/1 open)
和泉市上代町662
☎ 0725-51-7615

サービス付き高齢者向け住宅

YJgr Grandage
医療法人 佑詢会 グランデージ和泉

全48室
個室

お電話でのお問い合わせ
TEL.0725-57-8208

医療法人 佑詢会
グランデージ和泉
和泉市伏屋町5-1-25
(スーパー-KOHYOさん ななめ前)

社会福祉法人しもみや
特別養護老人ホーム **友の里**

入居者募集中

和泉市在住の方対象
定員29名+ショートステイ4名
全室個室

デイサービスセンター友里(ゆり)を
新規オープンしました。ご利用者募集中
(訪問介護「友(とも)」と同施設です)

入居・見学に関するお問い合わせ
☎0725-92-2088 受付時間 10:00~18:00
fax 0725-92-8077
〒594-1121 和泉市下宮町357番地(和泉中央駅よりバス20分)

野菜いっぱい、おいしくてヘルシー!

手作りお弁当
お届けします!

栄養士と考えた健康志向のお弁当です。
お出汁の風味を活かし食材本来の味を
楽しめる彩り豊かなメニューです。

月~金曜日
日替わり弁当
1食 **972円**

<配達地域>
和泉市、堺南区、岸和田山手

今月の献立をお届けします、お問い合わせ下さい
080-4640-0737

家事代行サービス
マーガレット和泉中央
和泉市唐国町3丁目1-35 TEL.0725-53-3510

医療法人 博我会 介護老人保健施設
HAKUGA プリムラ和泉

入所サービス
短期入所サービス
通所リハビリテーション
ケアプランセンター

入所のご相談や施設見学など
お気軽にお問い合わせください
和泉市松尾寺町330番地

☎0725-54-1912

年中無休 夜10時まで

月～日曜日(祝日含む)
午前9:00～午後10:00

- 駐車場11台完備 ● 訪問診療もいたします。
- 中国語を話せるスタッフも在籍しています。
(有会中国語的工作人员)

訪問歯科診療

ご自宅でも歯の治療ができます!
しております。

当医院の歯科医師が、直接訪問し診療致します

◎健康保険が適用されます。健康保険、介護保険で治療が受けられます。
市町村給付などによる一部負担免除の方は費用がかからない場合もありますので、
お電話にてご確認を。

Tanpopo Kai
Dental Clinic

医療法人 たんぽぽ会歯科

堺市南区榎塚台2丁30-1 TEL 072.284.6400

夏のオシャレを諦めたくない!! **薄着が似合うすっきりボディへ**

本気でやせたい女性注目!根強い人気の「インドエステ」でキュッと引き締まったスリムボディを目指しませんか?
深いタッチの手技でコリをほぐしながら脂肪へアプローチ。
滞りがちなリンパや代謝がスムーズに流れることで健康的にほっそり体型に♪むくみや冷えの悩みにもおすすめです◎

▲完全個室のベッドルーム
▶エステが初めての女性でも安心。一人ひとり違った悩みに親身に対応。

初回限定 技術体験
インドエステコース

半身コース 通常会員価格 16,500円	990円 (税込)	全身コース 通常会員価格 19,800円	2,990円 (税込)
----------------------------	------------------	----------------------------	--------------------

その他ボディ・フェイシャルメニューも初回価格で技術体験受付中!

※初来店の女性限定 ※他券併用不可 ※体験は通常コース時間より短くなります
※効果に個人差あり ※20歳未満・71歳以上不可 ■2024年8月31日迄有効

オールハンド主体のトリートメントが自慢 **defi**

営業時間10:00～19:00 完全予約制
定休日 7/21・22 8/1・7・13～15

光明池店
堺市南区鶴谷台2-1-5
サンピア2番館2F
☎0120-20-5501
直通072-294-5501

中百舌鳥店
堺市北区中百舌鳥町2-58
ライフステーション
なかもず第2ビル3F
☎0120-63-0701
直通072-257-0701

アミナス北野田店 ☎0120-14-3021
堺市東区北野田1077番地 アミナス北野田2F
南海高野線 北野田駅前

鳳ウイングス店 ☎0120-70-5531
堺市西区鳳東町7-733 おおとりウイングス3F

フチュール和泉店 ☎0120-40-3701
和泉市府中町1-20-1 フチュール和泉2F

スマホパソコンから24時間ネット予約も受付中! **defi** 検索

圧倒的なスケール感の樹木葬 自然葬区画



半世紀の時を経て自然へと還る

生前契約可
自然葬 **HiBiki**
二名様 76.5万円 (税込) 四名様 126.5万円 (税込)

「墓じまい・改葬」をお考えの方には、別途**特別プラン**をご用意しております。

個別に納骨される永代供養墓

自然葬 **InoRi**
一名様 20.5万円 (税込)

樹齢30年以上のさくらの木々に抱かれながら過ごす7年の歳月

自然葬 **Sakura**
一名様 31.5万円 (税込)
二名様 54.5万円 (税込)

全てのご家族が共に過ごせる 新しいカタチの自然葬

新区画
誕生

いつまでも 光りがややく
星のように
自然葬
Kirameki きらめき

永代供養墓 自然葬 **きらめき** 生前契約可 二名様 ペット2頭 送 108万円

おかげさまで **50周年**

大阪府認可公園墓地 宗教法人 慶福寺
〒586-0086 河内長野市天野町907-20
http://amanosan.or.jp/
南大阪霊園 ☎0120-52-3300

運行時間も充実の
無料送迎バス

堺市からの
アクセス抜群!!

■南海・近鉄「河内長野」駅
■泉北高速鉄道「泉ヶ丘」駅
■JR阪和線「津久野」駅

※ご見学の方もご利用できます。※運休日:月曜日(月曜日が祝日の場合、翌火曜日が運休です。)