

下がり続ける自治会加入率

宮山台2割にとどまる

病気乗り越え 念願の古民家暮らし

市目標の半分以下

3面

2面

城山台2丁に常設のフリースクール
自然食品専門店が究極の青汁を販売

5面

4面
広告



『ジュース』=宮山台幼稚園5歳児・いぬい とあ さん

★次号にご期待➡ベビーカーのシェア、期間限定で開始。

記者のつぶやき

▼竹城台東校区の子育てサロンを取材。未就園児と保護者が参加しているのはこの校区も同じだが、妊婦さんに出会ったのは初めてだった。民生委員に誘われたの初参加ということだったが、先輩ママと会話したり子ども達の相手をしたり、始終笑顔で楽しそうだった。子育てサロンは出産後に赤ちゃんに参加するものと思い込んでいたが、出産前参加も素晴らしいと思った。特に初心者ママにとって、心強い味方と情報を得られる貴重な場だと感じた。

(富尾)

▼15歳になった愛犬は腎臓病を抱えながらも元気だったが、9月に前庭疾患という病気を発症。平衡感覚が侵され、まっすぐ歩けない。自分の身に何が起きたのか分からないまま、何度も転んでは起き上がった。また歩く。まさに七転び八起き、その頑張りにもかかわらずの方が励まされている。人間も犬もいつか必ず老いる。寿命を全うし、生ききるのは大変なことだと改めて思う。

(浅利)

▼読書の秋。本を読む時間が最近めっきり減ったが、一から読み直そうと思っている本がある。子どものころ夢中になって読んだ講談社の少年少女世界文学全集。今から60年以上前の本なので私が小学生の時には既に年季が入っていたが、母が読み、私が読み、今は子どもがたまに読んでいます。大人になってから読み返すと子どもの頃とは違う感じ方ができるかもと楽しみだ。

(高見)

編集部は ☎072・291・2525 FAX 072・291・5473 メール senboku@community2525.com
営業部は ☎072・291・1500 FAX 072・292・6451 メール info@community2525.com

月～金曜営業
9:30～5:30にどうぞ



HPIはこちら

★配布状況や折り込みの問い合わせはコムネット ☎072・296・6969

南区の自治会加入率

2023年4月1日現在

Table with 4 columns: 校区名, 加入率(%), 校区名, 加入率(%). Lists various districts like 福泉中央 (25.7%), 高倉台 (53.8%), etc.

※竹城台東校区は自治会が組織されていない

区別の自治会加入率

2023年4月1日現在

Table with 2 columns: 区名, 加入率(%). Lists districts like 堺区 (54.3%), 中区 (37.2%), etc.

槇塚台・晴美台 8割超える 南区は平均50%

堺市の自治会加入率が下がり続けている。市では毎年加入率の目標値を設定してきたが、その目標値でさえ今年度は51・6%だ。2020年度は70%だったが実績が55%にとどまったため、以来、無理な目標を掲げなくなった。

近年は防災の観点から加入促進を働きかけるケースが多く、集合住宅の多い北区では「マンション防災講座」や未就学児と保護者を対象とした「おやこぼうさい」などの催しを実施する一方、中学生を対象としたジュニア防災リーダーの育成を通じて自治会への関心を喚起している。

市が支援 防災の観点から向上へ

南区では今年度、防災リーダーの育成を目的として防災士養成講座の受講料と受験料を全額補助(定員50人)したり、小学生の防災意識を育成するためキャンプ(11月初旬・定員40人)を実施する計画。補助を受けるには地域の自主防災組織への加入が条件という。

堺区では卓球やノルディックウォークなどの教室を開催し自治会の活性化を図る一方、防災士の資格取得にも全額補助を出している。南区とは異なり自主防災組織への加入は補助の条件とされていない。

さまざまな手段を講じても加入率は低迷のまま。高齢化に加え、これまで担い手の多くを占めていた女性の就業が増えていることなどが要因と考えられ、自治会運営のあり方が曲がり角を迎えている。

富田林市では昨年からの事業をスタート。現在8基が設置され、設置場所は、主にバス停留所。河内長野市では18年から「ホッとベンチ」事業として開始し現在は3基。バス停留所などに設置されている。(大西)

高齢化や女性の就業で

低迷の自治会加入率

公園やバス停にベンチ増設

狭山市や富田林市が寄付募る

大阪狭山市や富田林市では「ひと休みベンチ」と称し、市民が外出時に安心して休憩できる空間、思いやりのあるまちづくりを目指して「ベンチ」の寄付を募っている。

大阪狭山市では2007年から同事業が始まり、現在181基(23年9月時点)が設置されている。寄贈者は企業や団体、定年退職の記念になど個人も多い。

狭山市では、寄贈者からの申し出がある寄贈者の意向を前提に日頃から寄せられる地域住民の声も考慮し、関係グループと協議。最終的に寄贈者の選択で、ベンチの種類、設置場所を決定している。

22日1時半〜5時、南区図書館3階集会所で交流会。対象は不登校、ひきこもりの人や、その家族・親、どなたでも。参加費500円。事前申し込み不要。西井さん090・9118・5342



狭山池に御影石のベンチ

22日10時〜3時、三原台小学校前緑道と三原公園で「わくわく!体験!SEN BOKUスマートシティフェスタ2023」が開催される。主催は、産学官民連携でICTを活用した豊かな街づくりを目指す「SENBOKUスマートシティコンソーシアム」。

次世代モビリティ乗車体制服での写真撮影(10時〜)

22日10時〜3時、三原台小学校前緑道と三原公園で「わくわく!体験!SEN BOKUスマートシティフェスタ2023」が開催される。主催は、産学官民連携でICTを活用した豊かな街づくりを目指す「SENBOKUスマートシティコンソーシアム」。

22日10時〜3時、三原台小学校前緑道と三原公園で「わくわく!体験!SEN BOKUスマートシティフェスタ2023」が開催される。主催は、産学官民連携でICTを活用した豊かな街づくりを目指す「SENBOKUスマートシティコンソーシアム」。

三原台の緑道でフェスタ

22日電動カートやノルディックウォーク体験

22日南図書館

22日1時半〜5時、南区図書館3階集会所で交流会。対象は不登校、ひきこもりの人や、その家族・親、どなたでも。参加費500円。事前申し込み不要。西井さん090・9118・5342



〔高見〕

飯田歯科 日も平日夜は7:00まで受付 診療受付時間 月・火 9:00~12:00 水・金 14:00~19:00 日 9:00~12:00

医療法人 桃山台山本内科 各種生活習慣病検査随時 理事長 山本 清 院長 山本 圭

大阪随一・腹帯祈禱 安産・結婚式 開口神社 (大寺さん) 堺市堺区甲斐東2丁1番29号

IMAOKA ANIMAL HOSPITAL 今岡動物病院 和泉市池田下町2872-42

みyawakiクリニック MIYAWAKI CLINIC 消化器内科・肛門外科 072-284-0555

古民家で 田舎暮らしを満喫中

ミカン狩りや川遊び企画

はつが野から下宮町に移住

札元さん夫妻

和泉市はつが野のマンションから同市下宮町の古民家に移住した夫妻が山の麓の生活を楽しんでいる。農業や「田舎会」と称し自宅庭で夏まつりを開催。ミカン狩り・川遊びツアーを企画し、日本に昔から伝わる「家」を孫たちに伝承しようとしている。

札元勝さん(68歳)は、鹿児島県出水市出身。妻の君代さんは同県の飯島で生まれ育った。大阪で出会い

結婚。東大阪や奈良などに住んだ末に君代さんの姉が飯島から父を呼び寄せて草部(堺市西区)に住んでいたこともあり、はつが野のマンションに引っ越した。

添加物を使用しない食材にこだわった豆腐製造会社の立ち上げから関わり、今も現役で仕事をする勝さんは、古民家を自分の手でリフォームしニワトリとミツバチを飼育する生活を夢みていた。三重県や和歌山県

など関西エリア全域に焦点を当て、古民家を探していた。そのなかで浮かび上がったのが和泉市の古民家。快適なマンション暮らし

に満足し、勝さんの移住に反対していた君代さんだったが6年前、悪性リンパ腫を発症。死を覚悟したときに海に囲まれた故郷や周りの人情を思い出し、勝さんを応援するようになった。

抗がん剤が効き今ではすっかり元気に。

2年前の1月、築約40年のすべて和泉市の木材で大工が作った日本家屋に移住。

現在では、夫妻の人柄と料理上手な君代さんのもてなしで来客者が絶えない。「縁あってお世話になった方々や、これから出会う人に恩返しをしながらここを第二の私達の故郷にできたら」と。

〔横山〕

監修！非常食で美味しくアウトドアッキングが！が大連公園で開催された。

南海電鉄と大阪調理製菓専門学校共同企画で、賞味期限が過ぎてしまいがちな非常食をキャンプ料理に変えておいしく作るうが今回のテーマ。アルファ化米、パックご飯、缶詰を用いて「親子ドライ」、「ライスポテトフライ」作りに挑戦した。9月にキッチンカーで販売し好評だった学生考案のアルファ化米を用いたレシピを、講師が試作を重ねてアレンジした。

参加した子どもたちは真剣な表情で調理に取り組んだ。手作りホワイトソースにも挑戦した。

キャンプ料理のアイデアになればと参加した森津結さん親子。娘の璃子さん(小5)は「工程が多かったけれどまた作ってみたいです」と笑顔で話した。〔高見〕

タネから花苗を育てる

花ボラの 荒山公園内で月1回 仲間募集

堺市公園協会

堺市で「花と緑のまちづくり」の活動に2001年

から取り組んでいる、花のボランティアグループ「花いっぱいさかい」。種から花苗を育てる「花づくり」、公園や自宅などに花苗を植える「花かざり」、水やりや除草などの世話をする「花守り」の三つを主な活動としている。

1トが張られた作業場で、会員達は汗を流しながら手を動かしていた。ボランティア活動20年以上の人と入会したばかりの人が会話をしながら作業を続ける場面も。

11月2日2時、まちかどステーション(横塚自治会館2階)で「今井宗久と堺。会費千円(飲み物付き)。072・289・7139



また5か所の活動場所(大仙圃場・とみおか圃場・泉北の荒山圃場・金岡圃場・原池圃場)では月1回、会員が集まり、種まき・移植・分配などの作業を行っている。

9月10日は、荒山圃場で会員約60人が午前と午後に分かれて種まきなどを行った。午前中は八千個のポット(ビニール鉢)に一つ一つ土を入れた。午後からはそのポットに、ピオラやキンギョソウ、ストックなど8種類の種をまいた。日除けの大きなブルーシ

たの歯科

こども歯科クリニック

こどもの矯正

診療時間	月	火	水	木	金	土	日
9:30-13:00	○	○	○	×	○	★	×
14:30-18:00	○	○	○	×	○	★	×

休診：木曜日/日曜日/祝日
★土曜日は9:00~12:00/12:45~15:30

初診の方はこちらのホームページよりネット予約が可能です

TEL 072-290-7824

完全予約制 堺市中区深阪2-10-51(フジビル2F) 9台完備

キリスト教特別伝道礼拝

と き：10月29日(日) 午前10時30分

と ころ：日本キリスト教会 泉北伝道所 (泉北高速鉄道光明池駅徒歩7分)

聖 書：新約聖書 マルコによる福音書 2章1~12節

説 教：「ほんとうの癒し」

医学がどんなに進歩しても、体や心の病気に対する不安や恐れは消えない、現に癒されない病で苦しんでいる人も多い。そのため、宗教に癒しを求める人も絶えない。では、聖書は、私たちにどんな癒しを与えてくれるのだろうか。「ほんとうの癒し」に出会っていただきたい。

説教者：日本キリスト教会泉北伝道所 牧師 山本 清

日本キリスト教会 泉北伝道所

和泉市光明台1-5-4 藤田 方
TEL.0725-57-4502 携帯 070-8477-4434
(ホームページ) <https://senbokudendosho.com>

泉北伝道所は、日本最初のプロテスタント教会の横浜海岸教会と同じ伝統の教会です。どなたでもご参加下さい。心から歓迎します。

教会案内図

光明池駅すぐ アクビル3F

医療法人 格晶会

加藤眼科クリニック

● 診療科目 ● 日本眼科学会眼科専門医 院長 加藤 格

診療時間	月	火	水	木	金	土	日
午前 9:00~12:00	○	手術	○	○	○	○	○
午後 3:30~ 6:30	○	手術	○	/	○	/	/

072-297-7001

休診日/木土曜午後・日曜・祝日 堺市南区鴨谷台2-1-3 光明池アクビル3F

火曜日は手術のみです。

内科 消化器内科 糖尿病・内分泌内科

医療法人ふたば会 **さいかクリニック** ☎072-295-9595

診療時間	月	火	水	木	金	土	日	祝
AM9:00~12:00	○	○	○	○	○	○	△	△
PM4:00~7:00	○	○	○	/	○	/	/	/

アクロスモール泉北 西隣り 堺市南区原山台4丁16番3号

院長 雑賀 豊彦

日本糖尿病学会認定 糖尿病専門医

日本消化器病学会認定 消化器病専門医

日本内分沁学会認定 内分沁代謝科専門医

医師 雑賀 みさこ

日本内科学会認定 総合内科専門医

博士が作った究極の青汁

バーリーグリーン Wプラス

30本 4,320円(税込)
60本 7,668円(税込)

一般の青汁とは何もかもが違います!

- 1 活性酸素を除去する**酵素が生きたまま**入っている
- 2 細胞壁を取り除いているので成分の**吸収率がとても高い**
- 3 **熱をかけない特殊製法**なので成分が守られている
- 4 学会発表100回以上、論文多数で**信頼できる** 腸内環境もサポートする

当店は**南大阪随一の品揃えを誇る健康食品・自然食品の専門店**です。

自然食品(オーガニック)、健康食品(サプリメント)、自然化粧品、減塩・減蛋白・減糖・アレルギー食、自然素材の日用品まで2000品目以上の豊富な品揃え! グルメ雑誌に掲載の美味しいお醤油や有精卵、有機野菜もございます。

大阪・堺の自然食、健康食品専門店
和昌ヘルシーフーズ

泉北タカシマヤ1階 食品売り場入り口ナナメ前
堺市南区茶山台 1-2-3 ☎072-293-1044
泉ヶ丘ひろば専門店街
◎営業時間: 10時~18時 ◎定休日: 水曜日
ホームページ <http://www12.plala.or.jp/washo1/>



交通安全に大型トラック

上神谷小3年生 死角と内輪差を学ぶ

9月27日、南堺署は、上神谷小学校校庭で、3年生の児童を対象に、上神谷運送株式会社との協力で、実際の大型トラックを使った交通安全教室を実施した。児童らは2グループにわかれ、トラックの「死角」と「内輪差」について学んだ。死角では、児童たちが各自トラックの運転席から見えないと思う場所に立ち、一人ずつ実際に運転席に座って、見える場所と見えない場所を体験した。

内輪差では、横断歩道前で信号待ちすることを想定して数か所に段ボールを置き、実際にトラックを動かして左折した際後輪が前輪より中に入り、段ボールがひかれる様子を目の当たりにした児童らは「怖かった。下校時から気を付けようと思った」と。

最後に、白バイとパトカー、救助特別車両を見学し写真撮影。この模様は夕方の関西テレビのニュースで放映された。〔松林〕

泉ヶ丘駅前で安全呼び掛け

秋の全国交通安全運動初日の9月21日、泉ヶ丘駅前で行われた。南堺交通安全協会三好会長、南区中山区長のあいさつの後、南堺署阿部署長のあいさつで閉会した。

今年のスローガンは「運転はゆとりとマナーの二刀流」。同署では、24日ハーベストの丘で、25日梅・美木多駅前、26日光明池駅前にて啓発活動を行った。南堺署管内では8月末時点で、人身事故が184件、死亡事故は2件発生している。同署によると、管内では

29日に消防体験

はしご車搭乗など

はつが野・中央消防署 和泉市消防本部は「消防まるごと体験フェス in 中央消防署」を開催する。29日10時~1時(雨天決行)。

消防署では8月末時点で、人身事故が184件、死亡事故は2件発生している。同署によると、管内では

特殊詐欺の被害続く

警官かたりカード持ち去る

9月21日、南区内で2件の特殊詐欺被害が連続して発生した。いずれも被害に遭ったのは高齢女性。

「カード悪用」と電話が手口は、百貨店の職員をかたる男が自宅に電話をか

「あなたのカートが悪用されている。カードを止めるので警察官が古いカードを預かりに行く」といい、信じた女性は訪れた警察官をかたる女に、封筒に入れたキャッシュカード2枚を、別のカードとすり替えられ持ち去られた。もう一件も手口は同じで、警察官をかたる男が来訪しキャッシュカードをすり替え持ち去られた。

「警察官が自宅を訪れキャッシュカードを預かることは絶対にない。キャッシュカードや暗証番号は絶対に渡さないで」と南堺署刑事課。

また、いずれも高齢女性が一人で対応し被害に遭ったことから、「出来れば近所や身近な知り合いに話してその場と一緒にいてもらい一人で対応しないのも一つの方法」と。〔松林〕

パトロール 110番

あきらめていませんか?

● **子どもの歯並び** 費用10万円~
大人に向けて、より良い顔をつくります

● **総入れ歯** 健保適用
痛い・浮き上がる・外れる等、総入れ歯でお困りの方

● **を得意としています**

大学生バイト募集

資格不要!

☎0725(55)8241 要予約

診療時間 9:30~13:00・16:00~19:00
水・日・祝休(土曜日は14:00まで)

こえだ歯科 和泉市のぞみ野 咲花病院向い

就労継続支援B型 フレンズ 株式会社

ポンテ/LaLaポンテ 利用者様募集中

受給者証の申請からサポート!

皆勤手当あり 在宅ワークOK 送迎あり

ポンテ 〒594-1101 和泉市室堂町 1208-3
LaLa ポンテ 〒592-0014 高石市綾園 2-2-9

お問い合わせ ☎072-275-6830
担当: 辻尾まで

お気軽にご連絡ください!

ハーベストの丘 農産物直売所

またきて菜

またきて菜 キャンペーン!
10月31日(火)まで
スタンプを5つ集めて応募しよう!

新米当たるよ!
1,000円お買い上げごとにスタンプ1つGET!
たくさんのご応募お待ちしております。

新米GOGO! キャンペーン
11月16日(金) 新米プレゼント!
11月16日(金)~21日(木) 10%引

毎週月曜日	菓子類・Aコープ商品	5%引き!
毎週火曜日	切り花 (一部除外品あり)	半額セール
毎週木曜日	お米	10%引き!
毎週金曜日	玉子・豆腐・麺類	10%引き!

11月16日(金) 10/28日・29日・11/11日・12日 店舗内にて!!
お魚(塩干物)販売!

☎072-296-9926 ハーベストの丘 駐車場内 インスタグラム
営業時間/AM9:30~PM4:30 11月から 土日祝日も
土日祝日/AM9:30~PM5:00 閉店が PM4:30
定休日/水曜日(祝日除く) になります。



ニュースの芽

常設型「子どもの居場所」

城山台2丁に「カフェや駄菓子屋も併設」

大人が子どもの成長を応援できるカフェと駄菓子屋。子どもの居場所空間など、子育て応援の場「泉北BASE」が城山台2丁にオープンした。

1階には「でんでんカフェ」と「駄菓子屋でんでん堂」、卓球台やテレビゲームができる「こどものあそびば」。2階は「まちライブラリー」と「リースクール」。「レンタルスペース」「子どもLABO」を併設。早くも放課後の小中学生でにぎわっている。泉北初の常設型リースクールだ。



NPO法人志塾リースクールラシーナ代表の田重

11時半～5時。072・289・8716 <https://www.senbokuibase.shujuku-fs.org> (横尾)

和泉の国ジャズストリート出演

赤坂台出身の上沼さん 堺市を中心に活動する音楽隊「Skylark」が6月30日、「和泉の国ジャズストリート」に出演。初日のメイン会場・エコーホールいずみアムゼ広場にトップバッターとして登場した。

主宰する上沼健二さんは赤坂台出身のパーカッション&フィドル奏者。メンバー13人が出演し、上沼さんの弾くフィドル(バイオリン)と打楽器カホンのアンサンブルでオリジナル楽曲などを演奏した。「浅利」

歩行能力測定会 靴の履き方実践

鴨谷体育館で

鴨谷体育館で9月23と25の両日、「歩行能力測定と歩き方アドバイス」のイベントが開かれた。ミズノの歩行能力・歩行タイプ分析システム「Motion DNA」を使うのは堺市の体育館では初めて。

専門機器による測定では、参加者が1人ずつ約8メートル歩いて、歩行速度や歩

60代女性が運転中に意識失う



で走行中にガードレールに接触し腕にケガをした。

☆☆☆☆椅子から立つ時

☆☆☆☆ひざを痛める

9月12日朝、いぶき野3丁目で60代女性が普通乗用車を運転中に意識を失いプラントーに接触した。

☆☆☆☆急ブレーキの衝撃で

額をケガ

9月15日昼、はつが野1丁目で60代女性が普通自動車の後部座席に乗車中、急ブレーキの衝撃で額をヘッドレストにぶつけケガ。

☆☆☆☆歩いて転ぶ

額をケガ

9月10日朝、光明台3丁目で80代女性が歩行中に転び顔面にケガをした。

☆☆☆☆男児が木くずを誤飲

9月12日昼、室堂町で男児が約3センチの木くずを誤飲し救急要請。

☆☆☆☆ガードレールに接触

9月13日夕方、室堂町で20代男性が250ccバイクで80代女性が施設で転び腰椎圧迫骨折。

☆☆☆☆犬の散歩中に転ぶ

9月15日夜、赤坂台1丁で60代男性が犬の散歩中に転びケガをした。

☆☆☆☆施設で転倒

9月16日昼、原山台1丁



山田眼科医院

YAMADA EYE clinic

白内障日帰り手術

TEL.072-291-3888

竹城台医療センター



診療時間	月	火	水	木	金	土
午前9:00~12:00	●	●	●	●	●	●
午後4:00~6:00	●	●	●	●	●	●

社会福祉法人 野田福祉会

グループホーム ハーモニーくすのき

オープン



- 3ユニット 定員27名
- 24時間スタッフ常駐
- 往診のクリニック併設
- 全室トイレ・洗面付個室
- 車椅子のまま入浴できる設備あり

入居者募集中!

スタッフも同時募集しています。

アットホームな雰囲気の「グループホームハーモニーくすのき」では、一人ひとりがきめ細やかな介護や健康管理を行い、いつも入居者が笑顔で暮らせる環境を提供します。

堺市南区美木多上55番地7 <http://www.harmony.or.jp> TEL072-294-3606 harmonykusunoki@gmail.com

医療法人 井上歯科医院

いぶきのデンタルクリニック

Ibukino Dental Clinic

歯科・小児歯科・歯科口腔外科・矯正歯科

診療時間	月	火	水	木	金	土	日祝
9:00~13:00 (最終受付 12:30)	○	○	○	○	○	○	○
14:30~18:00 (最終受付 17:30)	○	○	○	○	○	○	○

「信頼される、かかりつけの歯医者さん」を目指します!

「自分なら、自分の家族なら、どのような治療をして欲しいか」を考えた上で、それぞれの患者さんに最適な治療法をご提案します。

院長・医学博士/井上 崇徳

0725-57-8241

和泉市いぶき野2-11-7 <http://www.ibukino-dc.com>

いぶきのデンタルクリニック 検索

生活習慣病(高血圧、糖尿病、高脂血症)等 内科全般

中野医院

大陽カメラ・胃カメラ致します(麻酔可)

電話予約承ります

診療時間	月	火	水	木	金	土	日
午前 9:00~12:00	●	●	-	●	●	●	-
午後 5:00~7:00	●	●	-	●	●	-	-

(休診日)土曜午後・水曜・日曜・祝日

堺市の特定健診・がん検診 お受け頂けます。

堺市南区三原台3丁39-20 (泉北線から入る)

072-296-5726

駐車場14台完備





まちがいがし

左の2つの絵に違うところが4か所あります。まちがいのあるコーナーを記号で答えて下さい。

●住所・氏名・電話番号・年齢を記入の上、ハガキまたはFAX、メールで。10月24日(火)必着。抽選で3人にギフト券(千円)を進呈。2週目に前月分をまとめて発送します。●あて先=〒590-0105 堺市南区竹城台3丁22番2号、コミュニティ・まちがいがし係 (FAX 072・291・5473 メールhome@community2525.com) ●答と当選者発表は11月2日号。

●応募ハガキの余白に必ず投稿を! 身の回りの出来ごと、ホームページと紙面に掲載します。●まちがいがし用のイラストも歓迎。ハガキに黒いペンで横書きに描いて下さい。1枚でOK (ペンネーム可)。採用分にはクオカード進呈。



応募はこちらから

最新情報を見たい人は、ホームページでどうぞ。

りました)を500円で、取りに来られる方に譲ります。(三原台・かりん sparkloneon26v@gmail.com)



◆ドコモの純正スマホ薄型バッテリー「ポケットチャージャー05/10000Ah」(10000Ah、カラー=ホワイト、入力=Type-Cポート5.0V/3.0A、出力=Type-Cポート5.0V/3.0A・Type-Aポート5.0V/2.4A、Type-Cポート=IN/OUT、Type-Aポート=OUT、大容量、高速充電対応、2台同時充電、6000円で購入、動作確認済み、1か所キズあり、取説付き、箱入り、同梱品=ケーブル2本<USBケーブルAtoC・USBケーブルCtoC>)を3000円で待ち合わせで引き渡しできる方に譲ります。(茶山台・バンビ ka123hi01@gmail.com)

梅地区

◆フィットケース(引き出し式、多数あります)を1個200円で取りに来られる方に譲ります。(庭代台・阪本 090-3929-1584)

光明池地区

◆ベニヤ板6枚(約92×183cm、厚さ0.3cm)を無料で取りに来られる方に譲ります。(鴨谷台・高本 080-3781-1122)

◆ロワイヤルオートスウィング(電動タイプ、メロディー7曲、10年くらい前に3~4万円で購入、洗濯済み、取説あり、美品)を無料で取りに来られる方に譲ります。

る方に譲ります。(新檜尾台・押海 090-5068-5458)

梅地区

◆エアベッド(シングル、2回のみ使用)を1000円で▷フランスベッド製のコロコロスリムローラー(足などのマッサージ)を無料で、取りに来られる方に譲ります(光明台・植田 090-7100-2011)

◆卓球台▷車椅子をいずれも無料か格安で譲ってください。老人会で使います。取りに伺います。(原山台・大西 090-1679-0656)

光明池地区

泉北周辺地区

◆茶山台幼稚園の制服一式(ひよこ~年長まで)を無料で譲ります。(深阪・渡辺 090-6977-9810)

◆府営住宅の照明器具(古くても可)▷急須(新品)▷ポット(家庭用)▷お鍋をいずれも無料で譲ってください。取りに伺います。(赤坂台・東 080-2537-4439)

譲ってください

泉北周辺地区

泉ヶ丘地区

◆電動の車椅子を無料で譲ってください。持って来てください。(高倉台・東地 080-8536-1741) ◆車椅子(軽量タイプ、介助用の車が小さいもの、車に載せられるもの)を格安で譲ってください。取りに伺います。(横塚台・藤井 090-8446-0230)

◆学校用裁縫セット(子どもさんが小学校等で使われた不要の裁縫セット、男女用どちらでも可)を500円で譲ってください。引き渡しは取りに伺うか待ち合わせで。(美木多上・かきやもち kakiyamochi@gmail.com)

長期間経過後の遺産分割の新たなルール

相続が開始し、複数の相続人がいる場合には、被相続人の相続財産に属する不動産や預金などの財産は、原則として相続人による共有状態となり、各相続人の持分権が互いに制約しあうため、管理等に弊害が生じます。特に不動産については、遺産分割がされないまま相続が繰り返されることにより、多数の相続人が共有関係となると、管理・処分が増々困難となります。このような状態の下で、相続人の一部が所在不明となり、所有者不明土地が生じることで土地の取引や有効活用の阻害要因となることも少なくありません。財産の共有関係は、遺産分割により速やかに解消されるべき暫定的なもので、遺産共有関係の解消は所有者不明土地の発生予防の観点からも重要と考えられますが、現行制度では、具体的相続分の割合による遺産分割を進めることについて、期間的な制約がなく、遺産分割を長期間放置していても相続人に不利益が生じないため、不動産の取引を望まない場合には、必然的に早期に遺産分割を進める必要がないという状況となっていました。また、遺産分割がされないまま長期間が経過すると、具体的相続分の算定が困難となり、遺産分割の弊害となっていました。そこで、「民法等の一部を改正する法律」(令和5年4月1日施行)により、遺産分割に関する見直しがあり、相続開始10年を経過した後にする遺産分割については、原則として具体的相続分を考慮せず、法的相続分又は指定相続分によって画一的にこなうこととされました。 私たちは、皆様のよりよい住まいづくりに貢献します。 一級建築士&宅地建物取引士 西上 孔雄

ひろせ耳鼻咽喉科
診療時間: 月火水木金土
9:00~12:30
15:30~19:00
駅前、トナリエ 梅・美木多1F
TEL072-295-3733

トナリエ 梅・美木多1Fに開院
くわばら腎泌尿器科
診療時間: 月火水木金土
午前診 9:00~12:00
午後診 16:30~19:00
院長 桑原伸介
TEL072-291-0207

おかげさまで50年。安心・信頼施工
株式会社 西上建設
住まいのことなら 0120-071789
072(297)0717 FAX072(299)0008

クロスワード・パズル

二重マスの文字を並べ変えて
1つの言葉(答)にしてネ。

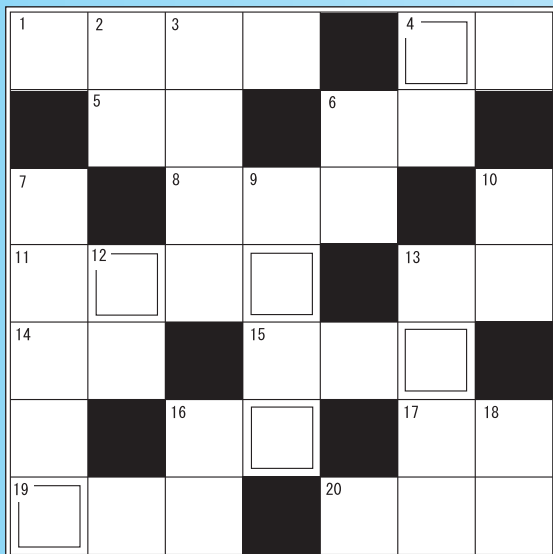

↓タテのカギ ②テストの採点で正解の答につける記号③フランス語で「初登場」「初舞台」④誕生日がきて__を取る⑥物をのせたり人が乗る平たいもの「踏み」⑦「こんばんは」を英語で「グッド」⑧黒いダイヤモンドと呼ばれた燃料資源⑩てっさ、てっちりと言え? ⑫金額などを自動的に計算して記録する機械⑬活発に動くこと⑭⇒権利⑮野球で、走者が通過しなければならない地点

→ヨコのカギ ①堺市西区にあるバラ園やプールが有名な公園④カラスやスズメは__の仲間⑤振り仮名⑥カツオ節や昆布などを煮出した汁⑧油の性質を持っていること⑩車輪の動きを止めたり調節する装置⑪タンスや机など室内で使用する大きな道具⑫雨がやんだ後に太陽の反対側の空にできる七色のアーチ型の光の帯⑬多く発生すること⑭元素記号Ag⑮現在の為替相場は円安__高傾向だ⑯重さの単位、1kgの千分の1⑰2つのもの間に違いがあること

ヒント：秋の自然を楽しもう♪



応募はこちらから

【応募方法】●住所・氏名・電話番号・年齢を記入し、ハガキまたはFAX、メールで。10月24日(火)必着。抽選で3人にギフト券(千円)を進呈●〒590-0105南区竹城台3丁22番2号、コミュニティ・クロスワード係 (FAX)072-291-5473、メール home@community2525.com) ●答は当選者発表は11月2日号●応募ハガキの余白に必ず投稿を1身の回りの出来ごと、イラストなど。ホームページや紙面に掲載します。

★出題歓迎。採用分にはクオカード進呈。毎月2週目に前月分をまとめて発送します。

掲載無料のリサイクル

午前9時半～午後5時 受付、土・日および月が祝日の場合休み

☎072-291-2525 FAX072-291-5473

E-mail: recycle@community2525.com

ホームページにはすぐ掲載!



このリサイクル欄は、下記の物をお断りしております。

1件5万円を超える品物、車、バイク、チケットなどの金券類、食料品(ペット用含む)、医薬品、化粧品、パソコン用ソフト(OS含む)、ゲームソフト、ご自身で録音・録画・編集されたもの、コピー商品、営利目的での使用。

また、以下の物は諸経費を含めて無料のものに限らせていただきます。

動植物、手作りのもの、おまけ、懸賞のグッズ

なおコミュニティは仲介をしておらず、トラブルにつきましても責任を負いません。

当コーナーは、掲載の依頼をされる方の身元の確認のために、名前と住所も伺っていますので、ご理解ください。

リサイクルの
お申し込みはこちら



譲ります

泉ヶ丘地区

◆室内用温室(幅88×奥行55×高さ180cm、育成灯あり<未使用>、ガラスドア=上下4枚<ガラス少し欠けています>)を無料で▷ガラス製の室内用温室「FHPのハーベストフラワーハウス」(幅118×奥行43.5×高さ177cm、組立式、1年ほど使用、育成灯とビニールあり、取説あり、分解できますが2階にありますので男性2人で運搬する必要があります)を無料で▷ペット用吸水パッド(薄型=45×33cm・200枚入り、デラックスの分厚め=44×33cm・112枚入り・デオドラント、未開封、開封して残り半分のものも付けます)を1個1000円で▷ユニ・チャーム「デオトイレ」(グレー、1週間設置、未使用)を無料で▷盆栽用の植木鉢(たくさんあります)を無料で、取りに来られる方に譲ります。

きたわけ
(竹城台・北分 072-291-1371、連絡は

9月の街かどニュース 特ダネ賞

深井の松源がプレオープン
していました

あおちゃんさん



採用者から抽選で4名様にクオカードをプレゼント

受賞者にギフトカード
1000円贈呈

コミュニティ2525 検索



午前中か午後6時以降に。留守電になっているので用件を入れてください

◆いずみがおか幼稚園(常磐会短大付属)の制服一式(サイズ=冬服110・夏服130、冬服・夏服上下の制服<夏帽子、冬ベレー帽つき>)をまとめて6000円で▷いずみがおか幼稚園(常磐会短大付属)の指定服とかばんと室内指定衣類(トレーナー<新品1枚・中古2枚・サイズ100>、半袖・長袖Tシャツ<中古各2枚・サイズ100>、指定のかばん)をまとめて4000円で、取りに来られる方に譲ります。(三原台・K Y kayo7y@yahoo.co.jp)

◆エレクトーン「ステージア」の椅子1脚(幅78×奥行30×高さ61cm、グレイ)を無料で取りに来られる方に譲ります。(晴美台・藪田 090-6374-7952)

◆シューズラックスリム(幅75.5×奥行25×100cm、ホワイト、フレーム=スチール、天板=繊維化粧板、重量=約7kg)を500円で▷グリル付きガステーブル(RT63WHT-R、2023年7月までの約6年間使用、使用に伴う汚れや傷などはありますが機能は問題なく使用できます、7月に着火の確認済み、ガスホースは5月に取りかえ済み、コンロ全体はこげつきや油污れ等できる限り落とし消毒をし拭いていますがグリルは取りきれない汚れがついています、説明書等はすべてあり、引っ越しを機に不要にな

医療法人 医泉会 ジョイパーク泉ヶ丘2F

泉ヶ丘皮膚科クリニック

皮膚科・皮膚外科・美容皮膚科

岸田 大

診療時間表	月	火	水	木	金	土	日
午前診 9:00~12:00	●	●	●	●	●	▲	
午後診 14:00~17:00	●	●	●	●	●	▲	
夜診 17:15~19:00	●	●	●	●	●		

【休診日】水、第2・4土、日、祝 ※受付は診療終了30分前まで
●男性医師 ●女性医師 (▲土曜は交替制)

◆日帰り手術しております。◆
日本皮膚科学会認定皮膚科専門医
日本内科学会認定医

◆当院は予約優先で診療を行っています。電話・インターネットからご予約下さい。◆
TEL.072-288-4711
URL http://izumigaokahifuka.com/
24時間対応の電話予約(2日前の7:00~) TEL.050-5433-9390
堺市南区三原台1-1-3 ジョイパーク2F

◆スタッフ募集 (看護師・事務員) 詳細はHPにて。

赤坂台医療センター ☎072-298-3535

浜中産婦人科

【院長】浜中信明 【副院長】太田敏子・浜中拓郎
産婦人科学会専門医・麻酔科標榜医(女医:太田敏子・川口紀子)

診療時間 午前9時~12時 午後5時半~7時 (月・水・金) 無痛分娩 アロマ分娩 マタニティヨガ ピラティス

浜中産婦人科 検索

ジョイパーク泉ヶ丘2F (泉ヶ丘皮膚科クリニック併設)

泉ヶ丘内視鏡クリニック

麻酔を使った苦痛の少ない内視鏡

便秘外来
はじめました

胃カメラ
火曜日のみ夜診OK

検査・診察予約はWEB予約 (胃カメラ)初診当日検査可能です。検査前日は21時以降絶食をお願いします。もしくはお電話にて承ります。(大腸カメラ)診察予約をしていただき、診察の際、検査日を決定いたします。

TEL.072-288-4711
URL https://izumigaoka-naishikyoku.com
堺市南区三原台1-1-3 ジョイパーク2F
【休診日】水曜日、第2・4土曜日、日曜日・祝日

診療時間表	月	火	水	木	金	土	日
8:45~12:00	●	●	●	●	●	▲	
13:00~17:00	●	●	●	●	●	▲	
17:00~18:00	●	●	●	●	●		
17:15~19:00	●	●	●	●	●		

▲第2・4週は休診、第1・3・5週は8:45~12:00、13:00~16:30となります。
★胃カメラ:当日16:30まで受付(9時以降絶食)
■胃カメラ・大腸カメラの検査前診察

医療法人 大平産婦人科

ソフロロジー分娩 母乳育児

母乳外来ルーム常設(母乳マッサージ、育児相談を行っています)

診療時間 9:00~12:00 13:00~16:00 17:30~20:00

【理事長】大平源吾 【院長】大平裕己
【女医】中川美紀

◆診察受付:診療時間の30分前 ◆女医診察
●休診日:日・祝・水曜午前 ●13時~16時完全予約制

072-299-1103



「新檜尾台センター」発バス時刻表

行先	光明池駅行き赤坂台回り(月~金)		光明池駅行き赤坂台回り(土日祝)	
	右回り[309]	[309L]	右回り[309]	左回り[309]
5			49	
6			12 32 51	14 51
7			13 31 48	14 38
8			5 27 50	14 51
9	※25		38	※23 39
10	※27		46	※23 45
11	※29		48	※31 49
12	※31		49	※31 49
13	※31		49	※31 49
14	※31		49	※31 49
15	※31		49	31 49
16	31		49	30 46
17	31		46	22 35
18	46		12	22 35
19	7 40		9	22 36
20	2 39		9	23 35
21	1 38			22
22	10 36		0	※35
23	0			

泉印: 泉ヶ丘駅(北側)まで行きます
※印: 土曜のみ運行

2023年10月2日改正

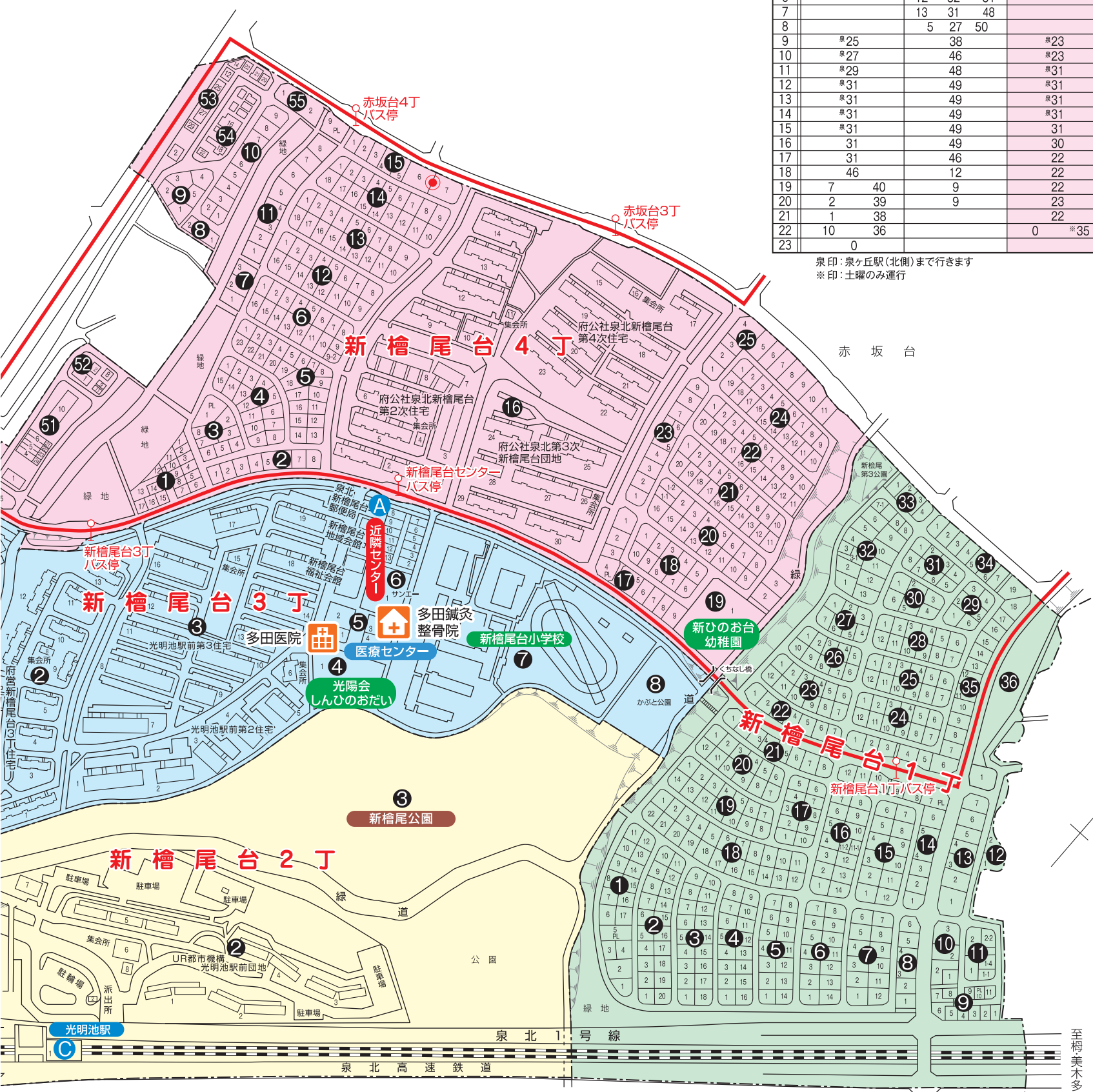

●この地図は堺市の住居表示をもとに作成しています ●各区画の面積比が正確でないことがありますご了承ください。

内科・外科・胃腸科・皮膚科

松本クリニック

来院できない方訪問診療いたします

診療時間	月	火	水	木	金	土	日・祝
午前 9:00~12:00	○	○	○	○	○	○	/
午後 4:30~7:30	○	○	/	○	○	/	/

○胃カメラ致します
○生保・被爆・結核 取扱い

堺市中区深阪6丁21-27
☎(072)289-3335

30分個人レッスン ピアノ教室

西日本で20店舗目! 人気のピアノ教室が **大阪初出店!!**

コムボックス光明池に

個人レッスンの ピアノ教室

幼児コース 7,920円/月
大人(月2回) 6,600円/月

無料体験受付中

教室見学もできます

I Love Piano vol.020
コムボックス光明池教室

☎0120-14-3399 体験申込はこちら

●お問い合わせ/月~土 10:00~19:00

全面天然芝

コース感覚の貸切練習場!

アプローチは最大50y、バンカーは最大30y、
パターは最大16mの練習ができます。

アプローチ/バンカー
パター/ネットショット

(株) ONGOLF
TEL.0725-53-2355
和泉市松尾寺町2164-201

ON GOLF 検索

買取・不用品回収

賠償保険加入店 いいもの色々電話下さい!

エアコン・湯沸器の取外し無料!
テレビ等の電化製品処分 なべ・鉄
風呂釜・冷蔵庫・洗濯機相談下さい。
大切な遺品の買取処分相談下さい。
大阪府公安委員会許可第6571号

現金買取 無料0円
ゴミ処分 引越し片付けなど アドバイス無料!

担当/内田
泉北♡愛リサイクル ☎0120-28-2799

おかざき動物病院

診察日	月	火	水	木	金	土	日	祝
午前	○	×	○	○	○	○	○	○
午後	○	×	○	○	○	○	○	×

●診察時間/AM9:00~12:00 PM5:00~8:00
●休診日/火曜日休診、日・祝は午後休診
●駐車場/あり ●入院施設/あり ●往診可

堺市南区高尾2丁402-3 ☎072-274-5080
木下ダイヤモンドハイツ

高齢者専門宅配弁当

年中無休・宅配料無料 (除く正月3日) (昼・夕1食でも配達)
管理栄養士が必要なカロリーや栄養素を配慮し、献立した日替りメニューです。

家庭的で美味しいお弁当	カロリーや成分が気になる方の	カロリー弁当	おかずのみ
普通食 594円 おかずのみ 540円	低たんぱく高カロリーの必要な方 咀嚼力の弱い方に	腎臓病食 やわらか食	777円

配達地域:堺市南区・西区 (価格はすべて税込です)
1日に昼食・夕食2回配達。注文は前日中に。受付時間 8:00~18:00

宅配123 泉北ニュータウン店 堺市南区榎尾181-1 ☎072-284-2123
C O O K ワン・ツウ・スリー 宅配クック123で検索!!

2歳児から幼稚園へ

自然に親しみ、明るく元気な子
礼儀正しく、素直な子

新ひのお台幼稚園

〒590-0143 大阪府堺市南区新榎尾4丁19番1号
TEL(072)297-1228・FAX(072)297-9228
http://www.shinhinodai.ed.jp/

ダイハツ車買入は是非当社で!!

低金利 120回 頭金0円より

(株)タナカオート
堺市南区豊田1003-3 泉北2号線沿い ☎072-297-2737

おうちの中のお掃除おまかせ下さい!

レンジフード 15,000円
浴室/キッチン 各16,000円
トイレ/洗面 各7,000円

2ヶ所以上なら割引!!
レンジフードと浴室で 31,000円が
セットで **27,000円**
さらに 初めの方 **2,000円引き!**

※他、お問い合わせ下さい。
おうちのなかをびかびかに プロのおそうじ
コバヤシサービス わたしたち夫婦がお伺いします。地域密着でかんばっています!

TEL:0725-90-4733 和泉市伏屋町4-6-36 [コバヤシサービス] 検索

泉ヶ丘・竹城台医療センター内

歯科・小児歯科・歯科口腔外科

こいずみ歯科

院長 小泉 孝弘
副院長 小泉 翠

診療中、お子様預かります。
小児歯科や入れ歯治療に力を入れています。
女性の小児歯科専門医います (日本小児歯科学会認定小児歯科専門医)

院内はスリッパの履き替えなしのバリアフリーで車いす・ベビーカーにも対応。
子どもの虫歯・歯並び及び大人の入れ歯・差し歯のことならご相談ください。

診療時間	月	火	水	木	金	土	日	祝
午前 8:30~12:00	○	○	○	○	○	○	○	○
午後 2:00~7:00	○	○	○	○	○	○	○	○

●日曜・祝日休診 ●年末年始およびお盆休みあり
お気軽にお問い合わせください。ご希望の方には往診もいたします。

☎072(291)1155 電話予約OK!!
堺市南区竹城台3-3-6

泉北 タウンマップ ② 新榎尾台

病・医院

医療センター

- 根来内科
☎298-2646 9~12、17:30~19:30
火・木・土午後、日・祝休み
- 多田医院 (小児・皮膚・アレルギー科・禁煙外来・内科) ☎299-8902 9~12、17:30~19:30
皮膚科専門医(火・金午前)
土・第3水午後、木・日・祝休み 電話予約要
- サブセンター
 - 医療法人小林内科 (内科・循環器科)
☎296-2010 9~12、17~19:30
火・木・土午後、日・祝休み
 - 二宮歯科 ☎298-8241 予約制 9~12:30、15~18:30(土曜は17時まで)
隔週木・土と日・祝休み 急患随時
- その他
 - A 保富歯科医院 ☎294-1616 9~12、15~19 (土曜は8~12)
訪問診療あり(火・木・金・土) 木・日・祝休み
 - B たきぐち歯科 ☎296-8020 9:30~12:30、14~19(土は17時まで)
日・祝休み
 - C (医)清健会 光明池ニコニコ歯科 ☎284-2525 9~18:30、休憩なし
土日は18時まで 年中無休(祝除く)
- 周辺地区
 - D 国頭医院 (消化器・外・内・リハビリテーション・在宅医療) ☎0725-50-4545 9~12、17~19 火・木・土午後と日・祝休み
 - E 医療法人 仁藤歯科医院 ☎0725-56-1595 9~12、14~19:30(木曜は17時まで)
土午後、日・祝休み

地域の便利ダイヤル

- 新榎尾台地域会館 ☎297-5126
- 堺市粗大ゴミ受付センター ☎0120-00-8400
- 堺市南保健センター ☎293-1222
- 生活衛生センター ☎291-6464
- 堺市子ども虐待ダイヤル ☎241-0066
- 救急相談ダイヤル ☎#7119
- 警察相談室 ☎#9110
- 堺市南区市民課 ☎290-1802
- 泉北高速鉄道各駅
- 和泉中央 ☎0725-55-5333
- 光明池 ☎298-1100
- 梅・美木多 ☎299-5100
- 泉ヶ丘 ☎291-1333
- 深井 ☎279-6455
- 南海バス泉北営業所 ☎297-2112

★次回は鴨谷台の予定です



なかお眼科 Nakao EYE Clinic

一般眼科 白内障 緑内障 眼底出血
レーザー治療 小児眼科 コンタクトレンズ処方

わかりやすい説明と丁寧な治療を心掛け、地域の皆様に愛されるクリニックを目指します。院長・医学博士 中尾 彰

診療時間	月	火	水	木	金	土	日	祝
午前 9:00~12:00	○	○	○	○	○	○	○	○
午後 15:30~18:30	○	○	○	○	○	○	○	○

●休診日 木曜午後、土曜午後、日曜、祝日
TEL.0725-90-6281
ネットで順番予約できます

なかお眼科 光明池 光明池駅から徒歩約3分
和泉市伏屋町2丁目13-14 南海バス「伏屋」バス停前

多田鍼灸整骨院

堺市南区新榎尾台3-5-3
☎072-291-0086

体の痛み、なんでもお気軽にご相談下さい。

診療時間	月	火	水	木	金	土	日	祝
8:00~12:00	○	○	○	○	○	○	○	○
13:30~15:00	予約制						×	
15:00~19:00	○	○	○	×	○	×		

鍼灸は多田医院で同意書を受けて頂くことができます。保険適用

地域の皆様のホームドクターをめざしています。
新榎尾台医療センター内 駐車場有り

診療時間	月	火	水	木	金	土	日	祝
9:00~12:00	○	○	○	○	○	○	○	○
17:30~19:30	○	○	○	○	○	○	○	○

※第3水曜日午後 休診 ※火・金午前 皮膚科専門医診療
堺市南区新榎尾台3-5-1

☎072-299-8902
小児科、内科、皮膚科、アレルギー科、禁煙外来

多田医院

電話の予約は診療開始15分前、終了15分前の間です。

子育ての不安解消

竹城台東校区

モンキーくらぶ



子ども達とお母さんの笑い声が会場いっぱいに響いているのは、竹城台東校区の子育てサロン「モンキーくらぶ」。連合自治会も福祉委員会も存在しない校区だが、民生委員児童委員を中心に、保健センターや子育て支援課、竹城台東保育園の協力を得て活動を続けている。

9月19日は、2か月や3か月の赤ちゃんを連れた親子など5組の親子が参加した。大きくなったね「首がしっかりとってきたね」と、赤ちゃんの成長をみんなで喜ぶ姿も。手遊び歌や親子体操を楽しんだ後は、保育園選などの話で盛り上がった。

8年前は参加する側だったスタッフの鈴木有美さん(竹城台1丁)。現在は先輩ママとして、新米ママからの質問に経験を交えたアドバイスを与え、頼りがいのあるお姉さんの存在。また10月出産予定のグエン・ティ・ホアさん(同)も、鈴木さんに誘われて初参加。5年前にベトナムから来日し、初めての子育てに不安を抱いていたが、スタッフや他のママ達と交流し笑顔を見せていた。「赤ちゃんが生まれたらお披露目しに来てね」のスタッフの言葉に大きくうなずいた。

毎月第3火曜日10時半～11時半、竹城台1丁団地第2集会所で。参加費100円(保険代)。地域限定なし(南区在住の可)(富尾)

★掲載ご希望のサークルは、編集部まで電話下さい。☎ 072・291・2525

頑張るあなたを応援します!
建設現場での作業 大募集!
ベテラン技術者! 未経験者まで
 日給/1万円~ 日払・週払OK
 出張できる方大歓迎! 作業員・アルバイト可
 別途出張手当あり 皆勤・その他手当あり
寮完備! 2,400円 利用者大歓迎(個室) 温かい手作り食事
 別棟食事なしもあり
 まずはお気軽にお電話下さい。
(株)勇貴建設
 堺市堺区石津北町33-1
 TEL 072-243-1800 携帯 090-2017-7770
 http://yuukikensetu.com

小児訪問看護師・PT、OT、ST
 (①正職員 ②パート)
③看護補助者
 勤務地/和泉市(訪問エリアは主に泉北)
 資格/普通自動車免許
 時間/①9:00~19:00
 (シフト制、8h勤務、日祝他1日休み)
 ②応相談
 ③16:00~18:00(週1~可)
 マイカー通勤、②③直行直帰可
 給与/①月給 27万円~(社保完備)
 ②1訪問 3,300円 ③1訪問 1,200円
 応募/まずはお気軽にお電話の上、履歴書をお送りください。選考の上、追ってご連絡いたします。
訪問看護ステーション うららか
 〒594-1151 和泉市唐国町2丁目12番46号
TEL 0725-99-8600
 https://urarakakango.com

調理師
パート
認定こども園での給食調理です
 資格/調理師資格(必須)
 時給/1,100円 **急募**
 時間/8:45~14:45
 (平日、週4日~5日※相談に応じます)
 待遇/交通費 上限6,500円/月
 応募/履歴書送付ください。書類選考の上、面接日通知します。電話での問合せは随時受付、ホームページからも応募可
 学校法人ルンビニ学園
認定こども園 光明台幼稚園
 〒594-1111 和泉市光明台3丁目6番
TEL 0725-56-2661

看護師・臨床検査技師
定時職員
 勤務地/近畿大学病院(大阪狭山市大野東377-2)
 業務内容/外来中央採血室での採血業務
 時給/(看)1,750円~(経年数による)
 (検)1,440円~(経年数による)
 諸手当/通勤手当(月額上限50,000円)
 超過勤務手当等、本学規定により支給
 その他手当 月額12,000円(看護師のみ)
 勤務日数/週5日(応相談)
 時間/平日8:00~16:00(休憩45分)(応相談)
 シフト勤務 ※診療の状況により残業の可能性あり
 待遇/私学事業団の社会保険(健康保険、厚生年金保険)、雇用保険、交通費支給、有給休暇あり
 休日/日・祝日、年末年始、創立記念日
 応募/「(定時職員)採血室応募」とし、当院職員課採用担当宛にメールをお送りください。
 (syokuin-obo@itp.kindai.ac.jp)
 <問合せ先>近畿大学医学部・病院運営本部
 人事グループ 職員課 採用担当 宛
TEL 072-366-0221(内線2157)
 Email:syokuin-obo@itp.kindai.ac.jp

配布の事務
パート
要普免
 内容/・チラシ折込みの事務
 ・配布状況のチェックなど
 勤務/週3日
 9:30~17:00 車通勤可
 時給/1,350円
 (研修期間3ヶ月間1,100円)
 応募/履歴書送付ください。面接日通知します。
泉北・金剛狭山 コミュニティの配布管理
(有)コムネット
 〒590-0105 堺市南区竹城台3-22-2
TEL 072-296-6969

茶山台・晴美台・原山台・新檜尾台
鴨谷台・いぶき野・のぞみ野
 他エリアも登録受付中!
コミュニティ配布スタッフ
長期アルバイト(請負制) 急募
 ■木・金曜日に仕事ができる方(月4回)
 ■新聞とチラシは、あなたのお宅までお届けします。
茶山台の一部 平均月額 20,000円
晴美台の一部 平均月額 20,000円
原山台の一部 平均月額 20,000円
新檜尾台の一部 平均月額 24,000円
鴨谷台の一部 平均月額 43,000円
いぶき野の一部 平均月額 22,000円
のぞみ野の一部 平均月額 30,000円
 ■お電話・FAX・HPよりご応募下さい。
 (まずはお気軽にお電話ください。)
 ■QRコードから登録できます。→
 ■年齢不問! スキマ時間で
 ■登録制につきアキが出次第順次連絡させていただきます。*グループのある方優先
(有)コムネット 堺市南区竹城台3丁目22番2号
TEL 072-296-6969 FAX 072-296-6979

生活サポーター(デイ)
パート
 内容/介護職員の補助(軽微な作業)
 資格/不問
 時間/10:30~14:00
 勤務/水・日を除く週5日
 時給/1,146円(処遇改善含む)
 待遇/交通費別途支給
 マイカー通勤可
 応募/勤務時間等 要相談可。まずはお電話下さい
 社会福祉法人 美木多園
美樹の園デイサービスセンター
 堺市南区美木多上1277-1
TEL 072-296-1222(担当/採用係)
 HP http://mikinosono.sakura.ne.jp

急募 近隣の方 大歓迎!!
食堂スタッフ(パート)
 仕事/配膳、下膳、後片付け、清掃など
 勤務/17:15~19:45 時給/1,065円
清掃スタッフ(パート)
 仕事/館内清掃、風呂そうじなど
 勤務/14:00~17:00 時給/1,065円
夜勤専従スタッフ(パート)
 仕事/介護業務全般
 勤務/19:00~翌9:00 日給/13,000円
 夜間2時間休憩あり、2人体制、ワークの方歓迎
 時間、曜日等相談ください。
 待遇/交通費規定内支給・制服貸与・車通勤可
 応募/まずは、お電話の上、履歴書持参下さい。
 社会福祉法人 **ケアハウス美和**
 美和会
 堺市南区三木閉57番地
TEL 072-290-0250



ここは、城山台

10月5日号の解答編

★1978年2月ごろ、城山台3丁交差点付近から城山台センター方面に向かって撮影。近隣センターは5月中旬に13店舗がオープンする予定で、URの団地に隠れたセンター右側にスーパーマーケットのライフが建設中。完成するまでの間、住民の方は庭代台のライフの送迎バスに乗って買い出ししていたようです。

●10月10日までに22通の応募がありました。(正解者18名)。正解者の中から抽選で下記の3名にギフトカード(千円分)を差し上げます。(敬称略)

平山明(城山台) 瀬川友紀(光明台) 樋口摩耶(いぶき野)

information

法律相談会

- 10月22日(日) 10:00~16:00
ビッグアイ研修室
相続税無料相談会
要予約、50分制
堺泉北相続相談室
0120-290-261(平日9:00~17:00)
- 11月1日(水) 9:30~11:30
ビッグアイ小研修室6
「相続・遺言・家族信託
登記・成年後見」
前日の17時までに要予約
司法書士法人 大阪泉北合同事務所
0725-57-6025

市民公開講座

- 10月28日(土) 14:00~16:00
ららぽーと堺
1F ファンスタクロススタジアム
耳鳴りやめまい、やけどやきずあと、しこりなど
「よくある症状で済ませていませんか?」
問い合わせ
ベルランド総合病院 地域医療連携室
072-234-2001(代)
- 10月28日(土) 14:00~16:00
ベルアンサンプル 1F エントラスホール
「幸せに生きる秘訣」
参加無料 定員150名
予約受付 10/21(土)締切
072-349-6721

いろんな業者の 小さなPR

泉北版
1行 1,600円(税抜)

金剛さやま版
1行 1,400円(税抜)

★お申込みは電話またはFAXで ☎072-291-1500
☎072-292-6451

〈振込先〉りそな銀行泉北支店 普通預金 No.213508 (有)コミュニティ

●求人5行以上 ●その他は3行以上から受け付けます。

ブライダル

★良い出会いのお世話致します。
相談無料。創業95年 上田呉服店
結婚相談所 和悠会 0120-529-321

パソコン

★パソコン・スマホの設定・悩み解決
買替時設定データ移行。日・祝も可
PCサポート岡田 072-296-8812

リサイクル

★ピアノ買取ゴミ不用エアコン遺品
整理テレビ湯沸器取外電化品処分
風呂釜冷蔵庫・洗濯機・家倉庫片付
移動相談。泉ヶ丘・愛072-296-6647

★お家の何でも買取サービス!!
衣類・靴・バッグ・ブランド品
食器・家電・骨董・高級品など
リサイクルショップのお片付け!
生前整理、遺品整理、お片付け、
不用品回収、家屋解体、売却など
詳しくはお電話またはお店まで★
堺市南区御池台3-1-11(土日定休)
リサイクルチャル 072-370-5600

建具・ガラス

[ガラス・サッシ・住器]

★ガラス!防犯ガラス!アミド!
襖・鏡・サッシ・雨戸 泉州硝子
0725-41-7731 072-296-3335

★波板・フスマ・網戸・障子張替
流し台・浴槽・便器・玄関の取替
(株)住宅サービス松野
http://matsunotategu.sakura.ne.jp
狭山072-365-0369 072-292-7707

保険

★障害年金請求サポート梅・美木多
専門的知見と寄りそう心で受任し
ます クレール社労士事務所 森山
clairsoffice.com 090-6480-3404

ピアノ

★ピアノお客さま納得価格で買取
り運賃・出張査定も無料で喜んで!
ピアノプロ 0120-959-516

中古車

★出張査定無料・最低買取価格UP
軽15,000~乗用・トラック30,000~
イワキ自動車(株) 072-237-9090

畳

★創業43年 山本畳店 畳新調・襖・
クロス張替え 見積無料 年中無休
桃山台3丁31-1 090-8754-8638

★創業65年、一級技能士の店
畳殺菌乾燥サービス実施してます
畳と襖の田端屋 0120-71-3364

★泉北店45年 信用第一の店
泉北郵便局北側 平島畳店
072-291-3433 090-6759-1173

★たたみやふすまの貼り替えには
ちょうどいい気候になりました。
北野田駅すぐ坂本畳0120-75-3322

求人

★遺跡発掘アルバイト 日当8,000円
実働6時間程度 年齢不問・男女不
問・週払い相談可・勤務地多数・
運転できる方優遇
(株)鏡心社 平木 070-9033-2451

襖・障子

★朝食前に水を1ℓ飲む飲み方はガ
ン脳梗塞等全病気を洗い流す新技
発信元・谷口襖屋 072-291-6323

★押入襖両面3,500円(税込3,850円)~
障子張替3,000円(税込3,300円)~
畳もOK!カワカミ 0725-44-2760

花・植木

★お庭の事なら何でもOK
親切丁寧 一級造園技能士
はるみ園芸 072-259-9091

★剪定・除草・芝生・花苗植込
詳しくはHPで。見積無料!
(株)エコ・ワークス 0120-167-871

★庭の事なら何でもOK!
まずは見積りを。一級技能士
フジミグリーン 0721-72-7590

★見積無料!植木の剪定いたします
お庭の事なら何でもお任せ下さい
一橋造園(遠山迄) 090-1714-1937

便利屋

★街のべんりや 安心価格でどん
な事でも引き受けます!
便利屋一番 0120-37-6506

★リサイクル&便利屋 引取サービ
ス中! リサイクル水野商店
072-260-4083 090-1896-2083

★家具搬出、移動、処分、運搬、草刈等
詳しくは「便利屋リベロ」で検索
リベロ光明池 0120-952-966
リベロ泉ヶ丘 0120-952-961

★エアコン洗浄 (株)ひあたり
電化製品取替・家具組立・網戸張替
犬の散歩など他 072-298-5032

水もれ・つまり



堺市上下水道局指定・安心料金
株式会社 泉北環境システム
水まわりサービスセンター
☎0120-888-678
堺市・和泉市、他
http://www.e-sks.co.jp/
《受付》9時~17時(日祝除く)

泉北コミュニティ Instagram Follow Me!!

さらにリアルに! さらに鋭く!!
地域の様々な情報を
発信していきます!

community2525_official 検索

わたしの街のあんな店こんな店

ぐっすり眠れない方に

赤坂台 至福のドライヘッドスパ



赤坂台の住宅街にひっそりとたたずむドライヘッドスパ&首肩専門サロン「ごほうび」0800-31336-0134

至福のひとつが過ぎる完全プライベート空間でぜひいたく施術を提供(女性専用・完全予約制・1日2名限定)。大人の隠れ家として

本格派コーヒー味わう

地域コラボメニューも企画

堂々オープン

泉田中ゴルフセンター敷地内に「Sun Sun Cafe(燦燦珈琲)」072-2289-9503がオープン。

8月末に閉店した珈琲館の跡地に開店。地域住民や常連客の憩いの場がなくなることに危機感を持った同店オーナーは前店スタッフの一人。地域振興の一助と

なれたらとの思いから開店を決めたそう。ドリンクやフードメニューが豊富で、中でもコーヒーは大阪狭山市で40年以上の歴史ある「ダン珈琲商会」の本格オリジナルブレンドコーヒーが味わえる。

また近隣店舗や商品を通して地域交流を目的に地域のアンテナショップを目指し、ベックシユクレ(原山

台)の人気焼菓子「栗のテイグレ」の土日限定スイーツセットや、蓮華(泉田中)の本場中国の肉汁たっぷり「水餃子」の数量限定ランチセットなど地域コラボメニューを企画。テラス席はペットOKでドックメニューもあり、愛犬と散歩途中に立ち寄れる。11月には温かいホットワインが登場。そして地域振興シンボルツリー「泉北レモン」を4本育てる。地域のお客様、地域外のお客様のニーズとウォンツを満たすおもてなし

ウェブも好評 写真いっぱい

女性たちが自分をリセットするために来店する。同店のドライヘッドスパは、水やオイルを使用しない60分オールハンド施術。頭皮の下の凝り固まった筋肉を丁寧に緩め、血流改善を促し自律神経が整うと、毎日の睡眠の質が良くなる効果が期待できるそう。「お仕事や育児で心も体も疲労

困憊、なんだか毎日だるい、眠れない、睡眠で疲れが取れない方、ぜひ当店のドライヘッドスパを。定期的な継続で頭・身体・心まで軽くします」と店主。「至福のごほうびコース(120分)は、脳疲労改善ドライヘッドスパ(60分)と首肩血流改善アロマオイルマッサージ(60分)がセットになった同店人気ナンバーワンメニュー。その他「脳疲労改善ドライヘッドスパ(60分)」

「首・肩血流改善コース(40分)」がある。施術翌朝の目覚めの違いが歴然と話す来店者も。

インスタをフォローすると千円オフ、公式LINEにお友達追加で千円オフ。さらに「コミュニティを見た」で500円オフに。問い合わせ・予約はインスタグラム・公式LINEから。

期間中の特別価格として、西国三十三所9万円を7万円から、四国八十八ヶ所10万3千円を8万円から。どちらも高級裂地使用、桐箱付き。また、現代の生活様式でも楽しめるよう、シンプルなタペストリー風の軸装へ変更も可能。季節掛・年中掛の掛軸の展示即売も。注文先着10名に2024年版墨跡カレンダーをプレゼント。10〜18時。(岩谷)

表装いたします展

美游館で27〜29日

27〜29日の3日間、西山台6丁目の「ギャラリー美游館」072-367-5650で「表装いたします展」を開催。毎年恒例とな

った、京都の表具師による表装承り会。古くなった掛軸、傷んだ書画、シミ抜きなど様々な要望に対応。見積もりは無料。

家庭で大事にしていた掛軸・書画などが、経年によって表具が古くなり、シミや虫食いが目立ってしまいう事も。古い掛軸を抱えて親子で来店する人も多く、掛け軸を広げる度に当時の思い出話で盛り上がることも。奇麗に出来て良かった、と喜ばれる姿がうれしく、

ける。イオン導入の20倍も効果があると言われている、シワやたるみの改善はもちろん、ニキビや毛穴の開きにも効果あり。美容点滴との同時施術も可。通常1万2千円のところ、初回限定7500円。さらに、美容点滴で来院中の入(同時申し込み可)は7千円に。詳しくはQRコードから。完全予約制。月金のクリニック午前診療時間内、または月木の13時半。(岩谷)

内科に併設のサロン

初回限定で割引価格に

金剛駅西口すぐの「はく内科クリニック」072-365-6666に、併設

のメディカルエステサロンの「クリニックサロンMAYAYA」がオープン。

美容薬剤師Mayaさんこだわりの成分を厳選。体の内側からの美容点滴、外側からのメディカルエステで肌に相乗的にアプローチする。

エステでは、がん治療から美容に活用されたというエレクトロポーションを用い、美容成分を真皮まで届

日帰り手術のできる眼科クリニック

弱視

「視力は発達する」生まれたての赤ちゃんは明確に視力を発達していき、0歳では0.1くらいしかありませんが、3歳ごろには大人と同じ視力を獲得できるとされます。視力の発達にはものを見て網膜の中心部分(中心窩)に刺激を与えることが大切です。

去します。遠視・強度の乱視・強度の近視・不同視弱視 屈折の左右差が大きい場合は、見やすい方の眼を優先的に使い、見にくい方の眼を使わなくなり、弱視になります。

斜視弱視 両眼の視線が違う方向に向いて、斜視眼では網膜の中心部分(中心窩)を正しく刺激していません。ため視力が発達せず弱視になります。

形態異常弱視 先天性白内障、高度近視、角膜炎、片眼眼瞼下垂、眼帯など、視線を妨げることで弱視になります。感受性の高い乳幼児期には3〜7日間程度の眼帯装用で弱視になる場合があります。

眼位・調節麻痺薬点眼後の屈折検査、その他眼科検査で弱視の有無や弱視の原因を判断します。

「治療」原因を取り除くことが大事です。先天性白内障や眼瞼下垂などがあ

る場合は手術を施行し、形態異常を除

は必ず受けましょう。

【弱視とは】視力の発達する時期に色んな原因によって視力の成長が止まってしまう。眼鏡をかけても1.0以上見えない状態を「弱視」といいます。

【原因】視力の発達には絶えずものを見るのが大切、しかもしっかりピントが合った状態で見てないと視力の獲得はできません。以下の原因が見え方がぼやけたり視線が遮断されたりすると弱視になります。

●屈折異常弱視 遠視・強度の乱視・強度の近視がある場合は、眼鏡をかけない限りくっきりとものを見ること

ができません。そのため視力が発達せず、弱視になります。

●不同視弱視 屈折の左右差が大きい場合は、見やすい方の眼を優先的に使い、見にくい方の眼を使わなくなり、弱視になります。

●斜視弱視 両眼の視線が違う方向に向いて、斜視眼では網膜の中心部分(中心窩)を正しく刺激していません。ため視力が発達せず弱視になります。

●形態異常弱視 先天性白内障、高度近視、角膜炎、片眼眼瞼下垂、眼帯など、視線を妨げることで弱視になります。感受性の高い乳幼児期には3〜7日間程度の眼帯装用で弱視になる場合があります。

【診断】眼位、調節麻痺薬点眼後の屈折検査、その他眼科検査で弱視の有無や弱視の原因を判断します。

【治療】原因を取り除くことが大事です。先天性白内障や眼瞼下垂などがあ

る場合は手術を施行し、形態異常を除



「首・肩血流改善コース(40分)」がある。施術翌朝の目覚めの違いが歴然と話す来店者も。

インスタをフォローすると千円オフ、公式LINEにお友達追加で千円オフ。さらに「コミュニティを見た」で500円オフに。問い合わせ・予約はインスタグラム・公式LINEから。

期間中の特別価格として、西国三十三所9万円を7万円から、四国八十八ヶ所10万3千円を8万円から。どちらも高級裂地使用、桐箱付き。また、現代の生活様式でも楽しめるよう、シンプルなタペストリー風の軸装へ変更も可能。季節掛・年中掛の掛軸の展示即売も。注文先着10名に2024年版墨跡カレンダーをプレゼント。10〜18時。(岩谷)

ける。イオン導入の20倍も効果があると言われている、シワやたるみの改善はもちろん、ニキビや毛穴の開きにも効果あり。美容点滴との同時施術も可。通常1万2千円のところ、初回限定7500円。さらに、美容点滴で来院中の入(同時申し込み可)は7千円に。詳しくはQRコードから。完全予約制。月金のクリニック午前診療時間内、または月木の13時半。(岩谷)

コミュニティのポスティング

長期アルバイト(請負制)
請負制。年齢・経験不問

- 泉北、金剛さやま内の指定された地区の住宅にコミュニティを配布して頂きます。
- 配布する地区・軒数は毎回変わります
- 出勤は週1回(木曜、金曜に仕事のできる方)

報酬 / 1週あたり 15,000円(経費込み)

※マイカーまたはバイクで移動出来る方
まず、お電話ください。
QRコードからも応募できます。➡

コミュニティ配布とチラシ折込み
(有)コムネット
〒590-0105 堺市南区竹城台3-22-2
TEL 072-296-6969

折込みの営業(パート)

月～金のうち週4日間勤務
★要普免

仕事内容 / 固定スポンサーの受注業務など
資格 / 要普免 ※経験無くても指導します
勤務 / 月～金のうち4日間、9:30～17:00
時給 / 1,350円
(研修期間3ヶ月1,100円)、社保あり

応募 / 履歴書送付ください。
スマホからもご応募
できます。➡
面接日通知します。

泉北・金剛狭山 コミュニティの配布管理
(有)コムネット
〒590-0105 堺市南区竹城台3-22-2
TEL 072-296-6969

意義ある人生に、意義ある仕事を
**編集整理の経験者
定年退職者も可**

紙面の割付けや見出し作成

勤務 / 9:30～17:00
月～金曜日のうち4日出勤
時給 / 1,600円～
他に手当て月5万円
詳細は面接時に説明します。
応募 / 履歴書送付ください。
書類選考の上、面接日通知します。

コミュニティ 編集部
〒590-0105 堺市南区竹城台3-22-2
TEL 072-291-2525

営業スタッフ(パート)

WEB広告に関心のある方。
月～金のうち4日出勤
学校行事がある時は振り替えOK!
オーナーや店長と広告の相談

資格 / 要普免 ※経験無くても丁寧に指導
勤務 / 9:30～17:00 車通勤可
時給 / 1,500円～ 社保あり
(研修期間3ヶ月1,100円)報償金制度あり
応募 / 履歴書送付ください。
スマホからもご応募
できます。➡
面接日通知します。

コミュニティ 営業部
〒590-0105 堺市南区竹城台3丁22番2号
TEL 072-291-1500



サツマイモとレンコンのデリ風温サラダ

vol.22

<作り方>

- ①サツマイモとレンコンは乱切りにし、水に5分ほどさらす
- ②熱したフライパンに油をしき、サツマイモとレンコンを入れ、さっと混ぜてから調味料を入れて蓋をする
- ③5分くらい蒸し焼きにし、水気がなくなって照りが出てきたら火を止め、ごまを混ぜ合わせて出上がり



(レシピ提供) 堺市南第2地域包括支援センター

<材料>(2人分)

- サツマイモ 1本 ●水 50ml
- レンコン 1節 ●ごま 大さじ1
- しょうゆ 大さじ1.5
- 砂糖 大さじ1.5

※ごまは、すりごま、いりごま、白ごま、黒ごまどちらでも好みで、いりごまの白・黒を両方かけると彩りが良くなる
 ※サツマイモ、レンコンともに食物繊維やカリウム、ビタミンCなど豊富に含まれる。便秘解消やむくみの防止、アンチエイジングなどに効果的な食材

なんやかんやのイベント情報満載

ベルランドが公開講座

早期発見の大切さや対処法

28日に美原のららぽーとで

ベルランド総合病院が28日2時〜4時、ららぽーと堺(美原区)で「市民公開講座/よくある症状で済ませていませんか?」を開く。参加費無料。事前申し込み不要。疾患や症状などについてテーマごとに理解を深め「早期発見や対処方法を知っていたら機会となれば」と、同病院。プログラム「めまい・難聴」「めまい難聴センターの診療について」講師は、NHK「あしたが変わるト

表の大石千加子さん。会場は三井ショッピングパークららぽーと堺1階フアンスタクロススタジオ。お問い合わせは同病院地域医療連携室07-2-234-2001 (横山) 切り絵講習会 11月3日南図書館 泉北の美術を育てる会が「秋の切り絵講習会」を11月3日1時〜4時半、南図

高血圧の予防教室

25日に南保健センター

25日10時〜11時半、南保健センターで「なるほど! 高血圧予防教室」を開催。保健師と管理栄養士による

無料。対象は18〜74歳の南区民で高血圧を予防したい人(高血圧で受診している場合は申し込み前に主治医に相談)。先着12人。氏名・年齢・住所・電話番号を電話・ファクス・電子申請システムで。072-293-1222、FAX072-296-2822

ベートーベンの

ソナタ全曲を演奏

22日フェニーチェ

22日9時半から、堺東のフェニーチェ堺小ホールで「ベートーヴェン・ピアノソナタ全曲演奏会」が開催される。クラシックの至宝である

27日ビッグアイ 平安文学講座 受講料1500円。27日にビッグアイで2時〜4時。テーマ「和歌にかけの情熱―名歌にまつわるエピソード『大和物語』他」。講師は大槻福子氏。問い合わせは暦利さん072-291-3470 (野尻さん)

31日から全7回 榎塚台の野尻慶子さんが南図書館3階集会所で老人学の講座を開く。全7回。老人学とは、高齢者がよりよく生きるために心理学・医学・食育学・行動学・コミュニケーション学などを包括的に学び研究する学問。「健康寿命をのばしはつらつと生きるノウハウを学び、コミュニケーションネットワークを広げよう」と呼びかける。31日・11月14日・28日・1月16日・30日・2月13日・27日のいずれも1時〜3時。①31日脳科学による運のつけ方・つくり方②11月14日知っておきたい老人性うつ③11月28日感情の老化を遅らせ鍛えよう。4回目以降は後日お知らせ。1回500円。申し込みは070-4023-3970 (富尾)

＝知ってるようで、知らない由来＝

泉北ニュータウンの 三原台

三原台の街びらきは1971(昭和46)年。泉北ニュータウンの中で3番目にできた街です。開発前には松茸がとれ、イノシシがいたそうです。堺市では「この辺りのことを『三田原』と呼んでいたことから、真ん中の字を抜いて『三原台』とした」と紹介していますが、戦国時代に「3度攻撃を受けた」という意味の「三度原」と呼ばれていた説も。1972年、三原台2丁に世界初の勤労青年の街「ヤングタウン」が誕生しました。当時は地方から大阪に就職でたくさんの若者がやってくる、彼らに快適な住環境を、との構想で建てられた住宅でしたが、急速な時代の変化に対応が追いつかず、2001年に運営団体が解散。現在は学校や分譲マンションに。また同年オープンした「泉ヶ丘プール」は老朽化を理由に2019年閉鎖、原山公園に移転しました。プール跡では近大医学部と附属病院が大阪狭山市から移転するための工事が行われています。

2022年4月7日号に掲載した3択クイズ「なんで、こんな名前になったんか」から再構成しました。



三原台近隣センター (2020年)

泉ヶ丘でハロウィーン

28日10時半〜スタンプラリーで菓子進呈

28日10時半〜4時、「ハッピーハロウィンin泉ヶ丘2023」主催・泉ヶ丘ライブラリーが主催される。スタンプラリーの他、ハロウィーンにちなんだ工作やフォトスポットなど小さな子どもから参加できて家族で一緒に楽しめるイベントになっている。

お菓子がもらえるスタンプラリー(先着500人)は、泉ヶ丘駅周辺にある6つのラリーポイントを巡り全てのスタンプを集めた中学生以下の子どもにお菓子をプレゼント。

当日は若松台中学校・長尾中学校吹奏楽部による演奏会(10時半〜11時半)、ハロウィーンマント作り・ハロウィーンフォトスポット(各先着200人)、チェキdeアレンジフォトフレーム(先着400人)、泉北レモン関連商品の販売会がビッグバン前交流広場(雨天時は泉ヶ丘ひろば専門店街1階ちびっこ広場)。

演奏会やマント作りも当日は若松台中学校・長尾中学校吹奏楽部による演奏会(10時半〜11時半)、ハロウィーンマント作り・ハロウィーンフォトスポット(各先着200人)、チェキdeアレンジフォトフレーム(先着400人)、泉北レモン関連商品の販売会がビッグバン前交流広場(雨天時は泉ヶ丘ひろば専門店街1階ちびっこ広場)。



26〜30日作品展

泉ヶ丘のパンジヨホール梅洋画研究会が第35回作品展を26〜30日の10時〜5時(最終日は4時まで)、泉ヶ丘のパンジヨホールで開く。入場無料。同会は母文化学会を拠点に活動中。堺市展入選者を多数輩出するなど、実力派ぞろい。柴垣さん090・7367・2546

26日光明池で変形性股関節症友の会

26日1時半〜3時半、フラインプラザ和室4で「食中毒のお話」を開催。講師は堺市食品衛生課・古家麻奈さん。情報交換も。当日の参加費500円。会員外の方は参加費1000円。申し込みはカトレア会・岩本さん072・297・6534(FAX共)

ウォーク開催

28日「ハロウィンウォーク」を開催。園内各所にあるポイントを探ると、最後にお菓子のプレゼントが。対象は小学生以下、先着300人。10時の開園から受け付けスタート、グループ代表者1名がハーベストの丘公式インスタグラムをフォローしていることが参加条件(別途入園料)。受け付けは入園ゲートすぐ、雨天中止。10月末まではハロウィンランタ

29日須磨アルプス

29日「泉北軽登山クラブ」に須磨アルプス(梅尾山)。JR大阪駅御堂筋口改札前に8時半集合。初級。雨天中止。

ケニアで活動中の早川さん

青葉はつが野小 11月4日、講演会

和泉市立青葉はつが野小学校体育館で11月4日10時半〜12時、ケニア在住の早川千晶さん講演会「いのちが輝くわたしたちの居場所」を開催。

早川さんはケニアの首都ナイロビの一角にあるアフリカ最大規模のスラム街「キベラスラム」に1999年、貧困家庭の子どもや孤児、虐待を受けた子ども達の学校「マゴンスクール」を設立。スクール内に居住スペースを設け、大人でも事情のある人が住めるようになっている。スクール卒業後の生徒には高校・大学の奨学金で学費支援も。また食料支援、農村やスラムの貧困者へ収益事業、医療費の



11月5日歴史講座

堺歴史文化講座「地域の営みにふれる〜美木多の史」

24日宝塚の街ブラ

24日に宝塚の街ブラ。10時に阪急梅田駅紀伊國屋書店前集合。弁当・飲み物持参。無料。雨天中止。072・294・1786

桃大生と遊ぼう

読み聞かせやケーキ作り

28日1時半〜3時半、アイ・あいロビートコミュニティカフェオアシスで「桃大生と遊ぶ ももやまキッズランド」が開催される。

絵本の読み聞かせ、タブレットづくり、ミニカップケーキづくりなど親子で楽しめるブースがあり、前回の参加者からは「子どもだけで



オカリナの会

音階だけ吹ける初心者の方も大歓迎。オカリナ好きが月に一度集まり、日頃の練習成果を発表し合っています。見学無料。▽活動場所▽庭代台地域会館▽入会金なし、会費900円▽活動日▽毎月第4水曜日▽連絡先▽豊島090・3163・0827

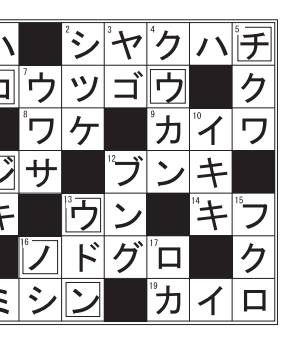

10月5日号のまちがいさがし 正解は「BDEH」でした。次の3名にギフト券(千円)をお贈りします(敬称略)▽古賀恵子(茶山台)▽林田麻見(北安井町)▽宮崎明美(日置荘田中町)

夜中に何度もトイレに行く。

泌尿器科 むかいクリニック
MUKAI CLINIC UROLOGY

診療時間 月火水木金土
9:00~12:00 ●●●○
17:00~19:30 ●●●●
◎…10:00~13:00【休診日】水曜午後、日曜、祝日

院長/向井 雅俊
泌尿器科専門医・医学博士
国立愛媛大学卒業・大阪大学大学院修了

ホームページもご覧ください!!
http://mukai-urology.com

泌尿器科むかいクリニック 和泉市

TEL.0725-50-5055 咲花病院向かい敷地内 P5台
和泉市のぞみ野2丁目5-11

相続・遺言・家族信託・登記・成年後見

第111回 **司法書士による法律相談会**

【場所】ビッグアイ小研修室6 **事前予約制**
【日時】2023年 **11月1日(水)**
9:30~11:30 前日の17時までに
お電話を下さい。

司法書士法人 大阪泉北合同事務所
和泉市伏屋町3丁目7番34号 泉北第2ビル5F
☎0725-57-6025 **相談料無料**
お気軽にご相談ください!

車で来ても雨にもぬれず入れ変えラクラク!!

あなたの町の**トランクルーム**

ヨシズミ

間口100~340 月/4,500円より
(タイプ色々) (10年固定額料金)

お問い合わせ ☎072-299-0026
堺市南区美木多上2655(庭代台1丁西交差点スグ)

見学・体験 随時可能 (障害者施設)

いぶき野福祉センター

放課後等デイサービス・自立訓練事業
就労継続支援A型・就労継続支援B型・生活介護
計画相談事業所・いぶき野診療所(訪問看護ステーション)

◎送迎無料 (堺市南区・和泉市・高石市・岸和田市・泉大津市・忠岡町その他) 場所によって要相談

子どもから大人までいっしょに成長しませんか?

和泉市初の **総合福祉センター**

訪問看護師・サービス管理責任者 **急募**

☎090-3899-9471 和泉市いぶき野町3-3-2
営業/月~金 9:00~17:00、土 9:00~15:30
(放課後デイは曜日、時間など異なります) お気軽に
お問い合わせください!

国内最大級! 永代供養付 樹木葬専門霊園

分譲中



ハピネスパーク

千年オリーブの森[®] 堺・和泉

7チャンネル
CM放映中

ガイアの夜明け

で取り上げられました!

圧倒的開放感と自然いっぱい・納骨すると永久的に合祀されない樹木葬霊園



5つの安心

1. 人数制限

- ・人数制限なし
- ・何人でも納骨可能

2. 合祀・永代供養期限

- ・大切な人と永遠に眠る
- ・期限後の合同墓への移動なし
- ・年3回の合同供養付

3. アクセス

- ・府道230号線
- ・光明池駅から南海バスで5分
- ・ららぽーと和泉沿いにあります(春木岸和田線)

4. バリアフリー

- ・全ての通路幅が広く、車椅子でどの場所でもお墓参りがしやすい
- ・水汲み場に段差がない

5. 宗旨宗派

- ・宗旨宗派は問わない
- ・無宗派の方でも納骨が可能

価格(墓石・線香皿・花筒付)	
A~D区	オリーブ区
88万(税込)	123万(税込)

永代使用料・永代供養料 ※初めの1回のみ必要

20万円

護持会費(霊園清掃等)

15万円

合計金額

A~D区	123万円	オリーブ区	167万円
------	-------	-------	-------

ご相談ください

- ・息子・娘はいるが、遠くに住んでいる・オリジナル彫刻デザイン
- ・娘しかいない・独り身(死後の手続き)
- ・子供に負担をかけたくない・位牌・仏壇の供養と処分
- ・お墓じまい・お骨の移動、全国手続き・終活・遺品処理

大阪府和泉市三林町 845-1

TEL 0725-56-7000

0120-81-8874

QRコード一覧



ホーム
ページ



資料請求
お問い合わせ



グーグル
マップ

営業時間 9:00~17:00 定休日:水曜日

※お彼岸・お盆・GW・年末年始・祝日休まず営業いたします

●指定石材店/株式会社 西鶴 ●事業主体/宗教法人月宮寺 ●許可番号/和泉環第2743号

●広告主/株式会社 西鶴(本社) 576-0061 大阪府交野市東倉治2-1521 072-810-0088

年中無休 夜10時まで

月～日曜日(祝日含む)
午前9:00～午後10:00

- 駐車場11台完備 ● 訪問診療もいたします。
- 中国語を話せるスタッフも在籍しています。(有会中国語的工作人员)

訪問歯科診療

ご自宅でも歯の治療ができます!
しております。

当医院の歯科医師が、直接訪問し診療致します

◎健康保険が適用されます。健康保険、介護保険で治療が受けられます。
市町村給付などによる一部負担免除の方は費用がかからない場合もありますので、お電話にてご確認を。

医療法人

Tanpopo Kai
Dental Clinic

たんぽぽ会歯科

堺市南区榎塚台2丁30-1 TEL 072.284.6400

泉北高速鉄道「和泉中央」駅直結

医療法人 守田会

いぶきの病院

くらしの明日をみつめた
地域医療の「新しいカタチ」

診療科目	曜日	専門外来	曜日
一般内科	月～土	糖尿病	水・金
整形外科	月～土	血液内科	水
循環器科	月～金	消化器内視鏡	水(第3週)
眼科	月～金	禁煙外来	月
耳鼻咽喉科	水・土	脳神経外科	火
泌尿器科	月・金		

午前診(診察9:00～12:00、受付8:30～11:30)
※専門外来、循環器科は予約制。

☎: 0725-50-1181
〒594-0041 大阪府和泉市いぶき野4-5-1
<http://www.moritakai.jp/>

随時入院のご相談を承っております。

とりかわ権兵衛 泉北店
ランチ営業中 ランチタイム 11:30～15:30

◆国産牛もつ鍋御膳
1,620円[税込1,780円]
水炊き 醤油 白味噌 塩
小鉢3種・ちゃんぽん麺 特製明太子・ご飯付き

◆明太子御膳 小鉢3種 1,480円[税込1,620円]
◆焼き赤鶏御膳 小鉢3種 1,480円[税込1,620円]

◆とりかわと並ぶ権兵衛看板メニュー。4種類から選べるお鍋とちゃんぽん麺、権兵衛特製明太子も付いたお得な御膳です。

◆その他メニューあり

◆とりかわ権兵衛 泉北店 TEL.072-289-6400
〒590-0153 堺市南区大庭寺813-2 定休日なし・駐車場あり
<日～木・祝>11:30～15:30(L.O.14:30)、17:00～24:00(L.O.23:00)
<金・土・祝前日>11:30～15:30(L.O.14:30)、17:00～25:00(L.O.24:00)

売り物件募集中!

不動産 仲介
売 買 買 取

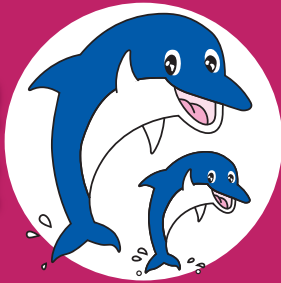

C.F.R興産(株)

フリーダイヤル 0120-231-201
info@cfr-kousan.com ☎0725-50-5551
和泉市青葉台2丁目29番11号

形成外科・美容皮膚科・美容外科

東京皮膚科
形成外科

いけだクリニック

日本形成外科学会認定専門医

保険診療

- ・しみ・肝斑
- ・ほくろ除去
- ・いぼ除去
- ・粉瘤(アテローム)治療
- ・ニキビ治療・わきが
- ・多汗症
- ・眼瞼下垂(完全予約制)

自由診療

- 目 二重まぶた・目頭切開・たるみ除去
- 鼻 鼻翼縮小・鼻尖形成 □ 上口唇短縮・口角挙上術
- 注入 ヒアルロン酸・PRP(再生医療)・ボトックス
- 注射・点滴 プラセンタ注射・高濃度ビタミンC点滴・水素点滴
- レーザー・エステ治療 しみ治療・ハイフ・医療脱毛・イオン導入・ピーリング

しみ・しわ
ほくろ・にきび
ご相談ください

☎0725-44-4481
ホームページ: www.251901.net

眼瞼下垂手術の名医がいます 要予約
要知医科大学教授 柿崎 裕彦 医師

診療時間	月	火	水	木	金	土
10:00～12:00	○	○	○	○	○	★
13:30～17:00	★	★	★	★	★	★
17:00～19:00	○	○	○	★	○	★

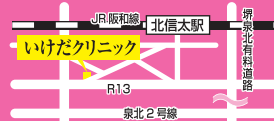

- JR北信太駅徒歩すぐ
 - 泉ヶ丘から車で15分
 - 予約なし ★ 予約制 ※日・祝休診
- 和泉市葛の葉町60-11 Pあり

理容 ニューミヤヤマ

平日/9:00～19:30
土日祝/8:30～19:30(日曜は19:00まで)
定休日/毎週月曜日



☎072-291-2130 当ビル地下駐車場
平面駐車場有り
堺市南区宮山台3-1-15 2F 宮山台近隣センター内 ナップスの2F

メニュー	税込
大人カット(顔そり込み)	1,700円
大人(丸刈り)(顔そり込み)	1,500円
白髪染め(カット・顔そり・シャンプー込み)	3,900円
ヘアカラー(カット・顔そり・シャンプー込み)	4,200円
デザインパーマ(カット・顔そり・シャンプー込み)	5,400円～
高校生(顔そり込み)	1,400円
中学生(顔そり込み)	1,200円
小学生(顔そり込み)	900円
シャンプー 大人	300円
シャンプー 小・中・高	200円

理容 ニューハラヤマ



☎072-296-9585
堺市南区原山台5丁22番17号 駐車場有り

初めて来店の方限定!!

期間限定 大人カット (カット・顔そり) シャンプー別料金 **1,300円** (税込)

期間限定 白髪染めキャンペーン (カット・顔そり・シャンプー込み) ミヤヤマ店・ハラヤマ店 共通券
平日 通常3,900円 → **3,200円** (税込) (700円OFF)
土曜 通常3,900円 → **3,400円** (税込) (500円OFF)

期間限定 ヘアカラーキャンペーン (カット・顔そり・シャンプー込み) ミヤヤマ店・ハラヤマ店 共通券
平日 通常4,200円 → **3,500円** (税込) (700円OFF)
土曜 通常4,200円 → **3,700円** (税込) (500円OFF)

300円OFF券
【例】大人カット+顔剃り 通常1,700円が!! **1,400円**です!!
300円引きチケット有りの場合

※本券1枚で1回2名様迄有効
※シャンプーのみでのご利用はできません。ミヤヤマ店・ハラヤマ店 共通券
※併用不可 ※小中高生不可 本券をご持参ください。2023年11月末日迄有効