

泉北3駅前は2.7% 3.4%上昇 泉ヶ丘駅前19万円

インスタ映えのヒマワリを見てネ

1㎡あたりの路線価

3面

2面

南区の子ども食堂
ボランティア募る
8周年で「うな重」
が700円引きです

3面

12面



★次号にご期待➡もんたつた再結成、夏祭りでコンサート

『目玉焼き』=双百合幼稚園年少(当時)・くらもと おうすけ さん

記者のつぶやき

▼泉北内で実施されている配水管取り替え工事取材。生活しているなかで当たり前と思っていた「水が蛇口から出る」とは配水管があつてのこと。インフラを支える人たちの間近で見て今更ながら改めて考える機会だった。「泉北ニュータウンは酸性土壌」と本紙では過去に報道していたが、泉北ニュータウンは造成地なので酸性土壌はどこにあるかは分からない、との担当者の言葉にはうなずけた。(横山)

▼昨年の夏頃から右肩に痛みが「またヤツか」と絶望感が襲う。五十肩だ。もう何回目だろう。いつもは湿布や鎮痛剤でお茶を濁すうちに、半年〜1年くらいで自然と治癒していたのだが、今回は違う。激痛で夜も眠れない。そもそも痛みで寝る体勢が取れない。やっと眠りに落ちても、痛みですぐに目が覚めてしまう。

今回はお茶濁しパターンは通用しないと観念し、大阪市内の肩関節専門病院で局所麻酔やステロイドを注射してもらい、なんとか眠れるようになった。が、肩関節の拘縮により可動域がすっかり狭くなり、生活に支障が。保存治療ではこれ以上の改善は見込めないと、手術に踏み切った。

現在、怒涛のリハビリ中。五十肩とご縁はこれで最後にと願う。(山本こ)

編集部は☎072・291・2525
営業部は☎072・291・1500

FAX 072・291・5473
FAX 072・292・6451

メール senboku@community2525.com
メール info@community2525.com

月～金曜営業
9:30～5:30にどうぞ



HPIはこちら

★配布状況や折り込みの問い合わせはコムネット☎072・296・6969

主要地区の路線価(1㎡当たり) 1月1日現在

	路線価(千円)	前年比増減(%)			18年比増減(%)		
		2018年	2022年	2023年	2018年	2022年	2023年
泉北NT	泉ヶ丘駅前 泉ヶ丘センタービル前	175	185	190	2.7		8.6
	泉ヶ丘駅前 パンジョ前	175	185	190	2.7		8.6
	泉ヶ丘駅前 北側商店街前	150	160	165	3.1		10.0
	榎・美木多駅前 トナリエ前	135	135	140	3.7		3.7
	光明池駅前 サンピア前	140	145	150	3.4		7.1
泉北地区近隣センター前	72~88	70~88	70~89				
和泉	和泉中央駅前 エコールいずみ前	150	155	155	0.0		3.3
	和泉市 光明台センター前	64	62	62	0.0	△	3.1
その他駅前	堺東駅前	450	630	660	4.8		46.7
	中百舌鳥駅前	370	530	570	7.5		54.1
	富田林駅前	130	135	135	0.0		3.8
	金剛駅前	140	150	155	3.3		10.7
	宮山台	83	85	85	0.0		2.4
近隣センター	三原台	78	78	78	0.0		0.0
	高倉台	77	79	80	1.3		3.9
	晴美台	73	73	73	0.0		0.0
	榎塚台	78	76	76	0.0	△	2.6
	茶山台	82	83	85	2.4		3.7
	若松台	79	79	80	1.3		1.3
	竹城台	82	84	85	1.2		3.7
	桃山台	88	88	89	1.1		1.1
	原山台	78	78	78	0.0		0.0
	庭代台	79	78	79	1.3		0.0
	御池台	72	70	70	0.0	△	2.8
	赤坂台	74	73	73	0.0	△	1.4
	新檜尾台	78	78	79	1.3		1.3
	城山台	76	75	76	1.3		0.0

梅駅前 3.7%増の14万

路線価 和泉中央は横ばい15.5万

国税庁は7月3日に2023年の路線価を公表した。泉ヶ丘駅前周辺、梅・美木多駅前、光明池駅前では下落は見られず2・7%、3・4%の上昇がみられた。泉ヶ丘駅前センタービル前とパンジョ前は19万円(1平方メートル当たり。以下同じ)で2・7%上昇。北

側商店街前は16・5万円と3・1%上昇した。梅・美木多前は14万円(3・7%上昇)、光明池駅前は15万円(3・4%上昇)だった。泉北ニュータウン近隣センター前15か所全てで下落は見られなかった。宮山台、三原台、晴美台、榎塚台、原山台、御池台、赤坂台は

前年度と同水準でその他の近隣センター前は1・1%上昇。和泉中央駅前(2・4%の上昇。)

中もず駅前は激増、57万に

中百舌鳥駅前前は前年より7・5%上昇の57万円で、5年前と比較して54・1%上昇。堺東駅前前は中百舌鳥駅前よりは上昇が緩やかだが、66万円と5年前より46・7%上昇。

路線価 道路に面した1平方メートル当たりの土地の評価額。相続税や贈与税

ガス漏れの原因「不明」

仁徳陵を上空から眺める気球

本紙が公開請求 再開メド立たず

仁徳天皇陵を上空から眺めるため、打ち上げを予定していたガス気球は今年5月8日にしぼんだ状態で発見され、運行を延期したまま再開のめどは立っていない。堺市は事業の実施主体であるアドバンス株式会社(兵庫県豊岡市ほか2社)に原因究明を求めている。気球は英国製で気球製造会社の技術者が来日し現地調査を行ったものの、7月12日現在、しぼんだ原因は特定されていない。「球皮に異常はなく、電気系統のトラブルが考えられるが、現段階ではそれくらいしか分かっていない」と北野雅史観光企画課長。

ガス採用の理由

もともと気球の係留運行は2021年に開始されるはずだったが、コロナ禍で

大幅な下落ナシ

5年前と比較すると、泉北ニュータウン、和泉タウンの駅前周辺、近隣センター前の多くは路線価が上昇または同水準で、下落した4か所も最大で3・1%減と大幅な下落はなかった。

ガス気球設置に不可欠な技術者が入国できず、運行が延び延びになっていた。また、世界中でヘリウムガスの需要に対する供給が逼迫し、現在も入手しにくい状況が続いている。ようやく設置を終え、ガスも手に入ったと思ったら、今度は原因不明で気球がしぼんだまま。同事業では市は国内の観光やイベントで広く使われている熱気球ではなく、ヘリウムガスを用いた気球を採用した。熱気球ならメンテナンスも国内で行え、ガスの調達に苦労することも無い。実際、今回運行を担う企業も2018年に大仙公園で熱気球を上げ、2日間延べ200人以上を搭乗させた実績がある。その熱気球ではなく、なぜガス気球を市が選択したのか。その理由を知らないと本紙は公文書公開請求をしたが、市は「不存在」と回答した。なお、堺市は21年度にガス気球運行整備事業費として大阪府からの交付金も含め2700万円あまりを支出している。内訳は樹木の移植、伐採、東屋の撤去、電源の確保、待合所の設置など。

30日に榎尾山

泉北軽登山クラブ 30日

イトレ⑦榎尾山。河内長野駅前滝畑行きバス停に8時20分集合。初級。雨天中止。会員外の人は事前に連絡を。参加は70歳以下の人に限る。岡山090・2707・0298

皮膚科・アレルギー科・小児皮膚科 難治性皮膚疾患外来

医療法人 令和会

うえのけんご皮膚科

院長 上埜 剣吾 日本皮膚科学会 皮膚科専門医 日本東洋医学会 漢方専門医

トナリエ榎・美木多 1F

診療時間 月 火 水 木 金 土 日

9:00~12:00 ● ● ● ● ● ● ●

16:00~19:00 ● ● ● ● ● ● ●

TEL 072-291-5500 堺市南区原山台2-2-1 1F

うえのけんご皮膚科 検索 8/7(月)~9(水)は通常通り 休診日/木曜日、土曜日午後、日曜日 【お盆休みのお知らせ】8/1(火)~6(日)、10(木)~15(火)お休み致します。

整形外科・リハビリテーション科・リウマチ科

整形外科 多田クリニック

院長 多田 浩一 大阪大学医学部卒、医学博士 経歴(大阪労災病院 部長、関西労災病院 部長・副院長)

診療時間 月 火 水 木 金 土 休診日

AM 8:30~12:00 ● ● ● ● ● ● 火・土曜午後

PM 4:00~7:00 ● ● ● ● ● ● 木・日曜・祝日

堺市中区深井沢町3271 サンケンビル3F ☎072-276-7667

http://www.tada-clinic.com/

社会医療法人 頌徳会

日野クリニック

内科・腎臓内科・人工透析内科・皮膚科 アレルギー科・整形外科・リハビリテーション科

■血液浄化室 (人工透析・血漿交換など) 月・水・金 8:30~22:00 火・木・土 6:00~17:00 無料送迎バス完備

深井駅前より無料送迎バス有 駐車場完備 堺市中区深井中町1248番地 ☎072-276-5111 http://www.syo.or.jp

●メディカルフィットネス ソレイユ (通所リハビリテーション・介護予防通所リハビリテーション) ●訪問リハビリテーション ※お気軽にご相談ください

御池台医療センター

上田眼科

眼科一般・コンタクトレンズ

診療時間 月 火 水 木 金 土

午前 9:00~12:00 ○ ○ 休 ○ ○ ○

午後 5:00~7:00 ○ ○ 休 休 ○ 休

※午前診療の受付時間は11:30までです。休診/木曜日午後・土曜日午後・水曜・日曜・祝日 〒590-0134 堺市南区御池台3丁2番5号 ☎072-296-7147



ヒマワリ畑(過去の画像)

7万本のヒマワリ開花

ウォーターバトルや降雪も

ハーベットの丘 毎年大人気のヒマワリ畑が開花の時期を迎えている。合わせて7万本のヒマワリが青い空に向かってぐんぐん成長する姿を見ると、元気パワーがもらえそう。

7月下旬から見ごろの太陽の丘(3千平方メートル)、8月上旬から見ごろの月の丘&星の丘(同)があり、全体の見ごろは8月上旬ごろの予定(気候条件により変動あり)。一面に広がるヒマワリ畑はインスタ映えスポットとして人気が高い。夏のイベントもいっぱい▽じゃぶじゃぶ広場10時〜3時。利用は無料で、浅

い水あそび場なので幼児も楽しめる。シャワー、更衣室完備▽水合戦(ウォーターバトル)⇨水鉄砲を持って50名対50名のウォーターゲーム。30日、8月6日、12日、13日、20日。各日11時から2時から。事前予約&当日受け付け(詳細はHPで)▽サマースノーヒル⇨真夏のハーベットの丘に雪が降り。30日、8月6日、20日、各日11時から。営業時間は10時〜5時、最終入園は4時。最新の開花情報は公式HPで確認を。問い合わせは072・296・9911 (浅利)

米や野菜を分け合おう

南区の子ども食堂ネットワーク

サザンクロス 寄付やボランティア募る

南区で子ども食堂の運営者が集まって活動しているネットワーク「サザンクロス」。



19年に発足、現在10団体が参加している。

情報の共有やそれぞれの活動への相談やアドバイス、寄付金や寄付物品の募集及び分配、子ども食堂の認知度や理解の向上を目的とした広報活動などを積極的にやっている。

6月6日に開かれた会議では、それぞれの近況報告や課題について意見交換が行われた。また沖縄県宮古島在住者からの220キロの米、区内のスーパリーや各団体からの野菜などの寄付物品をそれぞれの子ども食堂へ分配した。

同ネットワーク代表の近藤慎太郎さんは、17年から原山台で活動している「はらやまひかり食堂」の代表

もつとめる。同食堂では発足以来、毎月子ども食堂を開き、約300食を地域の子ども達に提供し続けている。コロナ禍も食材を無料で配達する支援や弁当配布を続けてきた。「地域の多世代交流の場、子ども達の居場所づくり」をめざして活動している。

また助成金に頼らず寄付による運営のため、支援の輪の拡大を目的として啓蒙活動も精力的に行っている。各学校への出前授業や民間企業の社会貢献活動研修会での発表、講演会などで子ども食堂やネットワークの活動を伝えている。

食堂に参加した子ども達との交流を笑顔で話す近藤さん。「子ども食堂の活動継続のため、サザンクロスの活動そして区内の各子ども食堂へのご支援とご寄付、ボランティア参加などのご協力をよろしく願います」と。080・3113・0547、05Aask@gmail.com (富尾)

桃山台の施設でハワイを楽しむ

ハートフルサンク

訪問介護、居宅支援、相談支援、障害者在宅サービスなどを運営するハートフルサンク(桃山台)が企画する「ハワイを味わって」と題されたお出かけツアーが6月17日、ハワイアンカフェ・ピリアロハ(梅)で開催された。店内には、ふだん外出しにくい高齢の人たち17人が集まり、ハワイの料理・ロコモコや本格的

なフラダンスショーで夏の雰囲気を楽しんだ。移送サービスも実施している同事業所では、自分が出が難しい高齢者や障害者を持つ人たちのために日帰りや美食ツアーを計画。今回もその一環で行われたもの。

泉ヶ丘駅 南専門店街 隣
panjのパンジョ 西館

はら眼科クリニック

HARA eye clinic

☎072-296-5000

午前 9:00~12:00 (月~土)
午後 4:30~7:30 (月・火・木・金)
<http://www.hara-eyeclinic.com>

医療法人 医真会

あかざわ小児科

診療時間	月	火	水	木	金	土
9:00~12:00	○	○	○	○	○	○
17:00~19:00	○	休	○	○	○	休

御池台医療センター ☎297-7771 <https://akazawa-kids.com>

乳幼児健診: 水13:00から、または金15:30からあるいは診察時間内(いずれも要予約)
予防接種: 水13:30から、あるいは診察時間内(いずれも要予約)

院長 赤澤 英樹 (日本小児科学会認定 小児科専門医第21246号)

JOY PARK2F 泉ヶ丘駅より徒歩3分

かただ歯科

3Fから2Fに移転しました 診療科目/ 歯科一般・小児歯科・矯正歯科

診療時間/ 月~土 AM10:00~PM8:00(日・祝休診)

☎072-292-6408 予約制(電話予約可) 新患・急患随時受付
堺市南区三原台1-1-3 駐車券発行 ジョイパーク内・第6駐車場

受付・歯科助手募集

医療法人

大平産婦人科

診療時間	月	火	水	木	金	土
9:00~12:00	○	●	-	○	○	○
13:00~16:00	○	●	-	○	○	○
17:30~20:00	○	-	●	-	○	○

ソフロロジー分娩 母乳育児
母乳外来ルーム常設(母乳マッサージ、育児相談を行っています)

【理事長】大平源吾
【院長】大平裕己
【女医】中川美紀

☎072-299-1103

トナリエ 梅・美木多 1F に開院

くわばら腎泌尿器科

KUWABARA

診療時間	月	火	水	木	金	土
午前診 9:00~12:00	○	○	○	○	○	○
午後診 16:30~19:00	○	○	○	-	○	-

休診日/ 木曜午後、土曜午後、日祝
堺市南区原山台2-2-1 トナリエ 梅・美木多 1F
ホームページ www.kuwabara-uro.com

院長 桑原伸介
日本泌尿器科学会(指導医 専門医)

●訪問診療も行っています。 ☎072-291-0207

一目で分かる啓発チラシ

和泉署特殊詐欺対策で作る

防犯速報

令和5年6月 警察 5年 和泉

和泉市役所 職員と名乗り
「医療費が戻ってきます」「返還のお金があります」

和泉警察署 職員と名乗り
「個人情報盗まれました」「キャッシュカードを預かります」

銀行 職員と名乗り
「預金を保護する手続きをします」「暗証番号を教えてください」

すぐに電話を切ってください!

110番通報してください!

和泉警察署 0725-46-1234

和泉警察署では、特殊詐欺の被害防止対策として、一目見ただけでわかりやすい啓発チラシを作成した。チラシは、自宅の固定電話にかかってきた場合を想定し、電話の相手は「市役所職員・警察官・銀行職員」で、想定される話の内容を色分けして掲載している。カラフルで目に留まりやす

いチラシは、電話の近くに置いて警戒心を高めるのに役立つ。管内では、6月中も特殊詐欺のアポ電や被害が多発。警察職員をかたる人物から「あなたの携帯電話が犯罪に使用されている」などと何度も繰り返し電話があり、言葉巧みにATMへ誘導され回数にわたり現金を振り込まされる被害や、市役所の職員をかたり「累積医療制度保険料の還付金があります」という電話、金融機関の職員をかたる男から「最終債権の電話です。住所と名前を教えてください」とクレジットカードが悪用されているなどの電話も。また、携帯電話に「+809」から始まる電話番号から電話があり、自動アナウンスで「厚生労働省です」と流れた後、ガイダンスに沿って操作すると、銀行口座や口座名義人、カード番号などを入力するように誘導される新しい事例も発生している。

お金やクレジットカードの話の電話は詐欺だと疑い、一旦電話を切り周りに相談を。〔松林〕

6月9日頃、新檜尾台1丁の団地内の駐輪場に施錠して止めていた20代男性の自転車盗まれた。6月8日頃、大庭寺の会社の駐輪場に無施錠で止めていた10代男性の自転車が盗まれた。

☆☆☆☆
鍵穴をこじ開ける
★★★☆☆

6月24日未明、原山台5丁の一般駐輪場に止めていた40代男性の車の鍵穴がこじ開けられていた。

6月28日頃、桃山台1丁の戸建て住宅の駐輪場に止めていた30代女性の車の鍵穴がこじ開けられた。

鴨谷台の空き家で盗難



7月2日頃、鴨谷台1丁の空き家になっていた住宅で、管理する50代男性が約半年ぶりに訪れると、リビングの掃き出し窓のガラスが割られ、何者かが室内に侵入して腕時計などが盗ま

の団地内の駐輪場に止めていた60代女性の車の窓ガラスが割られた。

☆☆☆☆☆☆☆☆☆☆
ガソリンスタンドで

釣金を盗む
★★★☆☆

6月24日、あゆみ野2丁目のガソリンスタンドで、40代男性が取り忘れた釣金7千円が盗まれた。

☆☆☆☆☆☆☆☆☆☆
庭に干していた

7月2日午前、富蔵の住宅2軒で、庭に干していた

衣類盗む
★★★☆☆

6月19日、いぶき野5丁目の店舗の駐輪場に止めていた50代男性のバイクが盗まれた。

6月17日頃、桃山台3丁の団地内の駐輪場に施錠して止めていた30代男性の50cc原付バイクが盗まれた。

6月9日、宮山台の団地内の駐輪場に施錠して止めていた50代女性の50cc原付バイクが盗まれた。

6月9日頃、三原台3丁の団地内の駐輪場に施錠して止めていた70代男性の250ccバイクが盗まれた。

衣類が数点盗まれた。

☆☆☆☆
化粧品盗む
★★★☆☆

6月16日、あゆみ野4丁目の店舗で化粧品20点(6万円相当)が盗まれた。

6月13日、あゆみ野4丁目の店舗で化粧品5点(9千円相当)が盗まれた。

☆☆☆☆
バイク盗
★★★☆☆

6月19日、いぶき野5丁目の店舗の駐輪場に止めていた50代男性のバイクが盗まれた。

相次ぐ
★★★☆☆

6月17日頃、桃山台3丁の団地内の駐輪場に施錠して止めていた30代男性の50cc原付バイクが盗まれた。

6月9日、宮山台の団地内の駐輪場に施錠して止めていた50代女性の50cc原付バイクが盗まれた。

6月9日頃、三原台3丁の団地内の駐輪場に施錠して止めていた70代男性の250ccバイクが盗まれた。

救急出場は増加傾向

火災原因は電気機器関係

2023年1月〜6月末、南消防署管内での火災件数は12件で前年と同じ。火災原因の上位は、電気機器関係だった。また、救急出場

件数は、4309件で前年より241件増加している。同時期、和泉市消防署管内での火災件数は21件で前年より5件増加。火災原因

は様々だが上位はたばこ。救急出場件数は5098件で、前年より521件増加。急病、一般負傷、転院搬送事案が増加傾向にあるという。救急出場件数は各署において年々増加傾向。〔松林〕

プールで交通安全運動

月1回、駅前でも呼び掛け

南堺署

7月8日、南堺署交通課は「夏の交通事故防止運動」の一環として、親子連れが多く集まる「マルエス堺原山台公園プール」において、啓発活動を実施した。

また同署は、毎月1回、駅前において自転車の安全利用を目的とした啓発、抑止活動を行っており、7月12日昼、光明池駅前でも実施した。



屋内チケット売り場周辺に啓発品を設置し、プールサイドやフィットネスジムなどで、子どもの交通事故防止や自転車の安全利用、

積極的な自転車のヘルメット着用についてパンフレットを配布し、交通ルールを守って安全運転を心がけるように呼び掛けた。

医療法人和泉会

いずみがおかメンタルクリニック

専門医が丁寧にカウンセリング
こころとからだの健康をサポートします

■心療内科 ■精神科

診療時間	月	火	水	木	金	土	日祝
午前9:00~13:00	○	○	○	○	○	○	○
午後17:30~20:30	○	○	○	○	○	○	○

※木は第2・第4のみ診療有(夜診)

光明池駅下車徒歩3分
和泉市室堂町1723榎屋ビル3階

☎0725-56-2727
http://izumimental.jp

石上整形外科

整形外科・リウマチ科・リハビリテーション科

☎072-298-6655

院長 石上 仁丸 (大阪大学医学部卒)
経歴(市立吹田市民病院整形外科・リハビリテーション科部長)

診療時間	月	火	水	木	金	土
午前 9:00~12:00	○	○	○	○	○	○
午後 5:00~7:00	○	○	○	○	○	○

特定長寿健診 随時受付 (木)吹田市民病院手術

赤坂台医療センター

相続・遺言・家族信託・登記・成年後見

第109回 司法書士による**法律相談会**

[場所] ビッグアイ小研修室6

[日時] 2023年 8月9日(水) 9:30~11:30

事前予約制
前日の17時までに
お電話を下さい。

相談料 無料

司法書士法人 大阪泉北合同事務所
和泉市伏屋町3丁目7番34号 泉北第2ビル5F

☎0725-57-6025 お気軽にご相談ください!

ハートフルアーズでは、大阪府知事登録旅行業2-2996号 全国旅行業協会正会員(ANTA)

ご友人・サークル・老人会等で会合・外出・旅行を
自宅⇄自宅まで送迎サポートします!

Heartful

ハートフルアーズ

公式ライン

(本社) 堺市南区桃山台3-1-3

TEL.072-298-2871

車で来ても雨にもぬれず入れ変えラクラク!!

あなたの町の**トランクルーム**

ヨシズミ

間口100~340 月/4,500円より
(タイプ色々) (10年間定額料金)

お問い合わせ ☎072-299-0026

堺市南区美木多上2655(庭代台1丁西交差点スグ)

ニュースの芽

御池台 老人会が園児と交流

3日、みいけだいの幼稚園で御池台校区連合老人クラブの会員と年長組園児の交流会が行われた。

園児達は、折り紙で動物やだまし舟、風船、指輪、飛行機、手裏剣などの作り方を老人クラブの会員から教わった。作った紙飛行機を飛ばして即席の大会を始めて大はしゃぎしたり、友達どうしで作り方を教え合

り体験を開催した。

わらじ作りで世代間交流を

9日、青葉はつが野シニアセンターで、いきいきサロンのスタッフが先生となり地域の人や子ども達に苔玉作りの紹介と、わらじ作

り体験を開催した。苔玉は山もみじを使用しており紅葉、落葉、芽吹きと1年を通して楽しめる。わらじは長い藁を持ち手と足を使って編んでいく。難しい作業だが参加者はスタッフに教えてもらいながら、一生懸命取り組み、一部が完成すると「できた!」と喜びの声も。今は履き心地

赤坂台の会 短冊に願い込めて

1日、赤坂台地域会館で「ほのぼの会」が開かれ、



地域の高齢者が集まった。同校区福祉協議会活動の一つで「赤坂ほのぼの会」のボランティアが主催する。ひとり暮らしの高齢者が外へ出るきっかけ作りとして90年から始まり、旬の食材を使った手作りの食事と季節の行事を楽しんできた。しかしコロナ禍で活動を中止。昨年から再開したが、食事の提供を行わない七夕会を催した。今年も七夕の



男児が蛇にかまれる



☆☆☆☆☆☆☆☆☆
散歩中に転び

腰痛める

6月17日夜、光明台3丁目
で男児が右手中指を蛇にかまれた。

☆☆☆☆☆☆☆☆
包丁を落とし

左足指ケガ

6月22日深夜、のぞみ野2丁目
で10代男性が誤って包丁を落とし、左足指にケガをした。

☆☆☆☆☆☆☆☆
食事中に誤嚥

救急要請

6月22日昼、大庭寺で70代男性が自宅で食事中に誤嚥し救急要請。

☆☆☆☆
バイクで転倒

6月16日朝、いぶき野5丁目
で10代男性が原付バイクで走行中に転倒し、頭や手足にケガをした。

☆☆☆☆☆☆☆☆
ベッドから落ちて

額ケガ

6月16日夜、伏屋町3丁目
で70代女性がベッドから転落し、額にケガをした。

☆☆☆☆☆☆
歩いていて

転倒しケガ

6月18日朝、光明台1丁目
で90代女性が歩行中に転び、額や鼻、口唇にケガをした。

6月21日夕方、三原台1丁目
で80代女性が歩行中に転

び左手首を骨折した。

☆☆☆☆☆☆☆☆
散歩中に転び

腰痛める

6月21日午前、三原台1丁目
で70代女性が散歩中につまづいて転び腰を痛めた。

☆☆☆☆
階段から

転倒しケガ

6月20日朝、伏屋町1丁目
で70代男性が階段5段目から転落し、後頭部と左手首にケガをした。

☆☆☆☆☆☆
自宅で足を

すべらせる

6月24日昼、逆瀬川で40代男性が自宅内で足をすべらせて転び、家具の角で頭を打った。

☆☆☆☆
左足をケガ

6月24日深夜、竹城台2丁目
で90代男性が自宅内でつまづいて転び、左足にケガをした。



☆☆☆☆☆☆
車2台接触

首をねんざ

6月22日朝、晴美台1丁目
で車2台の接触事故。50代男性が首をねんざした。

蒸しナスのごまよごし

- <材料> (2人分)
ナス大1本 すりごま(白) 小さじ2 砂糖小さじ1 薄口しょうゆ小さじ2
- <作り方>
- ①ナスはヘタを取り、皮むき器で皮をむく
 - ②キッチンペーパーで①のナスを包み、水にぬらす
 - ③②をラップで包み、電子レンジに600ワットで約4分かける
 - ④③を少し冷まし、4等分に切り、食べやすい大きさに手で割く
 - ⑤④のナスをボウルに入れ、すりごま、砂糖、薄口しょうゆを入れて混ぜる



保健学博士・管理栄養士 橋本通子さん監修

横塚台
レストランから
簡単&ヘルシー
メニュー
vol.18

- エネルギー (1人分) 41キロカロリー
- 電子レンジで作るので簡単。
ナスの緑色がきれいな一品

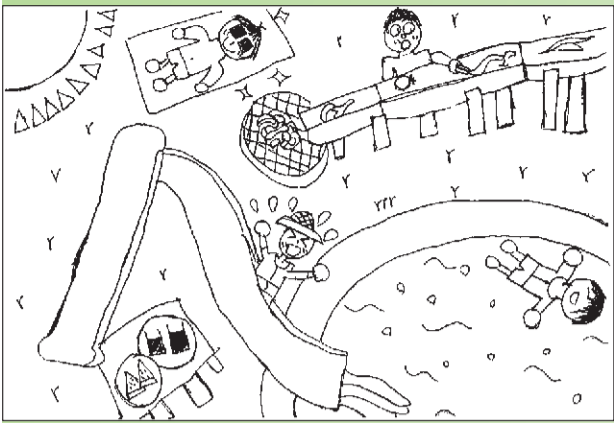

〈イラスト〉
はつが野・岡本真緒さん

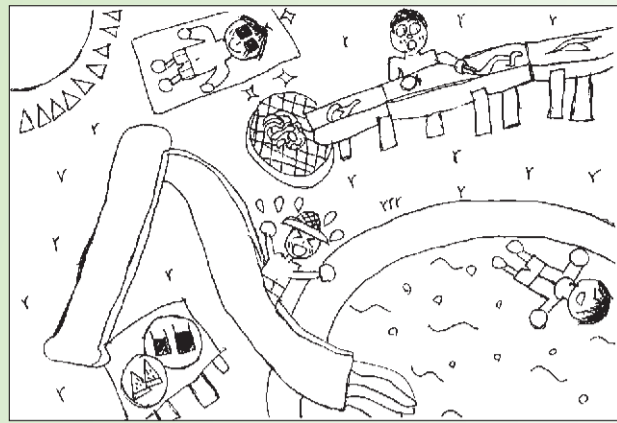

まちがいがし
左の2つの絵に違うところが4か所あります。
まちがいのあるコーナーを記号で答えて下さい。

●住所・氏名・電話番号・年齢を記入の上、ハガキまたはFAX、メールで。
8月1日(火)必着。抽選で3人にギフト券(千円)を進呈。2週目に前月分を
まとめて発送します。●あて先=〒590-0105 堺市南区竹城台3丁
22番2号、コミュニティ・まちがいがし係 (FAX 072・291・5473
メールhome@community2525.com) ●答と当選者発表は8月17日号。

●応募ハガキの余白に必ず投稿を! 身の回りの
出来ごと、ホームページと紙面に掲載します。
●まちがいがし用のイラストも歓迎。ハガキに
黒いペンで横書きに描いて下さい。1枚でOK
(ペンネーム可)。採用分にはクオカード進呈。



応募はこちらから

ン系、ベランダで使用していましたが、
クラシカルな風合いを出すために予め
色ムラ等を施しています)を6000
円で取りに来られる方に譲ります。
(美山台・もこもこ ponponchan0425
@gmail.com)

狭山地区

◆大人用自転車(27インチくらい)を
1000円で取りに来られる方に譲りま
す。
(半田・宮崎 090-7966-8867)

◆カトージのベビーチェア(古く傷も
ありますがしっかりしているのでま
だまだ使っていただけると思いま
す、付属のベルトなし)を1000円で譲
ります。

(狭山・きでい kiddy.6014@icloud.co
m)

◆パナソニックのプラズマテレビ「ビ
エラ」(幅117×奥行7×高さ71cm、
2008年製、2階<階段>にあります)
を無料で取りに来られる方に譲りま
す。成人2人で運び出す必要があります。

(大野台・川本 090-5651-4483、連絡は
平日午後7時~9時に、土日は1日
中連絡可)

◆日立の電子レンジ(幅45×奥行40×
高さ27cm、2022年1月に1万6000円
で購入、3月以降使用していません、
美品、取説あり)を7000円で譲りま
す。

(大野台・山ちゃん 080-9122-4097、

gol.sho.kawabe@gmail.com)

◆ニトリ食器棚(幅80×奥行50cm、4
年ほど使用、引っ越しを機に手離す
ことになりました、大阪狭山市→和
泉市<7月末転居予定>に取りに来
られる方に)を1万円で▷パナソ
ニックの食洗機(2005年製、当時の上位
機種だったようで現在もしっかり使
えます)を5000円で▷水道浄水器
「casetty」(本体のみ)を500円で、取
りに来られる方、または待ち合わせ
で引き渡しできる方に譲ります。お
届け可。

(山本東・りりい 090-6531-6342、u-
uoor@yahoo.co.jp)

譲ってください

梅地区

◆アップライトピアノ(消音機能付き
だとなお良し、古いピアノでも可)を
5万円で譲ってください。取りに伺
います。子どもの習い事で、やる気が
アップしてきたのでぜひアップライ
トピアノで練習させてやりたいな
あ、と思っています。

(桃山台・あーちゃん ayumi.198912
22@icloud.com)

金剛狭山周辺地区

◆健康器具のステッパー▷ノートパ
コンをいずれも無料か格安で譲っ
てください。取りに伺います。

(あかしあ台・山田 090-1603-9561)

館内 クリニック併設。訪問看護・訪問リハビリ始めました。

サービス付き高齢者向け住宅

ご入居・ご見学
随時募集中!

アネモネ 全124戸

入居者募集

お気軽にご相談下さい!



サ高住 アネモネ

検索



月額基本料(40㎡台~)
¥144,000~



月額基本料(20㎡台~)
¥101,000~



安心して快適な「住まい」
充実したシニアライフを。



医療法人 守田会 いぶきの病院
サービス付き高齢者向け住宅アネモネ
TEL.0725-55-1181

和泉市伏屋町3丁目22番30号
(バスご利用の場合) 泉北高速鉄道「光明池」駅下車
南海バス「赤坂台回り」「伏屋東」停留所下車徒歩すぐ
http://www.moritakai.jp/anemone01/index.html

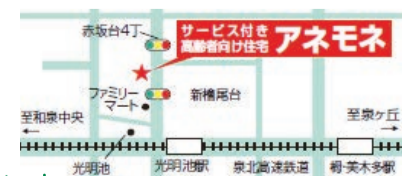

クロスワード・パズル

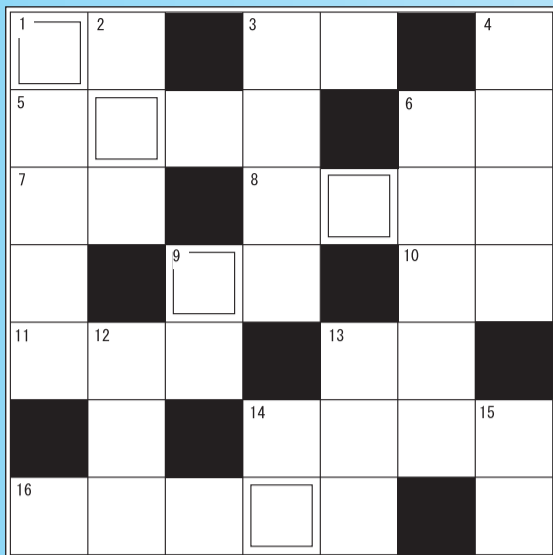

二重マスの文字を並べ変えて
1つの言葉(答)にしてネ。

↓タテのカギ ①ケンカした後は?②肝臓に良い成分がある小さな二枚貝③新聞・雑誌などの間に広告を折って挟み込むこと④池や田んぼに浮いている水草⑤地理・歴史・政治経済・倫理を学ぶ教科⑥子の次、寅の前の干支⑦快調であること、今日は__がいい⑧家庭や農園で飼われる動物⑨まぶたの上に生えている毛⑩場所がわからない・決まっていないときに使う言葉

→ヨコのカギ ①「20世紀」「豊水」といえば?②父や母の兄弟③物事がうまくいくように誘導する人④春夏秋冬⑤風などで水面が揺れること⑥選挙で候補者や政党が掲げる約束⑦地球上で陸地ではなく塩水で覆われた場所⑧今日は雨なので__をさして出かけます⑨おすもうさん⑩アサリやホタテは__の仲間⑪街の賑わいや雰囲気が味わえるところ⑫日数や時間を予定より短くすること

ヒント：スタミナ付けて夏を乗り切ろう!

【応募方法】●住所・氏名・電話番号・年齢を記入し、ハガキまたはFAX、メールで。8月1日(火)必着。抽選で3人にギフト券(千円)を進呈●〒590-0105南区竹城台3丁22番2号、コミュニティ・クロスワード係 (FAX)072-291-5473、メール home@community2525.com) ●答と当選者発表は8月17日号●応募ハガキの余白に必ず投稿を1身の回りの出来ごと、イラストなど。ホームページや紙面に掲載します。

★出題歓迎。採用分にはクオカード進呈。毎月2週目に前月分をまとめて発送します。



応募はこちらから

掲載無料のリサイクル

午前9時半～午後5時 受付、土・日および月が祝日の場合休み

☎072-291-2525 FAX072-291-5473

E-mail: recycle@community2525.com

ホームページにはすぐ掲載!



ホームページの「街かどニュース」に投稿を!

特ダネで1,000円もらえます!

FAX・メール・ハガキも可 コミュニティ2525 検索 携帯やスマホからも投稿できます



このリサイクル欄は、
下記の物をお断りしております。

1件5万円を超える品物、車、バイク、チケットなどの金券類、食料品(ペット用含む)、医薬品、化粧品、パソコン用ソフト(OS含む)、ゲームソフト、ご自身で録音・録画・編集されたもの、コピー商品、営利目的での使用。

また、以下の物は諸経費を含めて無料のものに限らせていただきます。

動植物、手作りのもの、おまけ、懸賞のグッズ

なおコミュニティは仲介をしておらず、トラブルにつきましても責任を負いません。

当コーナーは、掲載の依頼をされる方の身元の確認のために、名前と住所も伺っていますので、ご理解ください。

リサイクルの
お申し込みはこちら



あいはらダンススタジオ

体験レッスン有
生徒募集中!

TEL090-2069-4996
shinya.anton0416@gmail.com
和泉市伏屋町5丁目2-14-202
ロイヤルビル2階 光明池駅から徒歩10分 無料P

譲ります

泉ヶ丘地区

◆アイリスオーヤマの充電式扇風機(幅37.3×奥行12.4×高さ39.4cm、ファンの大きさ=直径約25cm、重さ=約2.75kg、コードの長さ=1.6m、電源=100v・50/60Hz、消費電力=14w、スライドボタン式、LEDライト付き<スイッチを入れると一瞬だけ点灯しますがほぼつきません・交流では点灯不可>、扇風機はコードをさした時のみ可動・充電では不可)を1200円で▷I-O DATAのMicroSDHカード(EX-MSDU1/32G、32GB、ケース付き、新品▷未使用)を500円で▷ショルダーバッグ(幅23.5×奥行7.5×高さ24.5cm、肩紐の長さ=最長136cm、黄色、ビニール製、ダブルチャック式、中に大きなポケット1つあり、中敷きにシミが少々あり、お子様の習い事やショッピングに)を500円で▷AV3色端子ケーブル2セット(140cm・93cm<色あせあり>、動作

光明池地区

確認済み)を350円で、待ち合わせで引き渡しできる方に譲ります。
(茶山台・キング ka123hi01@gmail.com)

梅地区

◆ナカトミの移動式エアコン(冷風・除湿・送風、4万9200円で購入、未使用の新品)を3万8000円で取りに来られる方に譲ります。
(桃山台・阿部 kushima4600@gmail.com)



泉北周辺地区

◆石灯笼(幅約120×高さ110cm)▷石灯笼(幅約60×高さ170cm、パーツが3つあり、完成品)▷庭石2点(高さ約110~130cm、とても大きい)をいずれも無料で取りに来られる方に譲ります。
(草部・のりお snoopy218@live.jp)

金剛地区

◆アンティーク風木製ラティスフェンス(90×180cm、2枚セット、グリー

医療法人 医泉会

泉ヶ丘皮膚科クリニック

皮膚科・皮膚外科・美容皮膚科

岸田 大

診察時間表	月	火	水	木	金	土	日
午前診 9:00~12:00	●	●	●	●	●	▲	
午後診 14:00~17:00	●	●	●	●	●	▲	
夜診 17:15~19:00	●	●	●	●	●		

【休診日】水、第2・4土、日、祝 ※受付は診察終了30分前まで
●男性医師 ●女性医師 (▲土曜は交替制)

◆日帰り手術しております。日本皮膚科学会認定皮膚科専門医 日本内科学会認定医

◆当院は予約優先で診療を行っています。電話・インターネットからご予約下さい。

TEL.072-288-4711
URL http://izumigaokahifuka.com/

24時間対応の電話予約(2日前の7:00~) TEL.050-5433-9390
堺市南区三原台1-1-3 ジョイパーク2F

★スタッフ募集 (看護師・事務員) 詳細はHPにて。

こども腹話術1日講座

7/30日・8/6日

13:00~14:30 要予約

受講料1,650円(税込) 7歳以上

お申し込み・お問い合わせ

ジュージャカルチャー光明池(コムボックス1F) TEL0725-50-5560

こども大好き講師と楽しく練習

ジョイパーク泉ヶ丘2F (泉ヶ丘皮膚科クリニック併設)

泉ヶ丘内視鏡クリニック

麻酔を使った苦痛の少ない内視鏡

便秘外来はじめました
胃カメラ 火曜日のみ夜診OK

検査・診察予約はWEB予約 (胃カメラ)初診当日検査可能です。検査前日は21時以降絶食をお願いします。もしくはお電話にて承ります。(大腸カメラ)診察予約をしていただき、診察の際、検査日を決定いたします。

TEL.072-288-4711
URL https://izumigaoka-naishikyoku.com
堺市南区三原台1-1-3 ジョイパーク2F
【休診日】水曜日、第2・4土曜日、日曜日・祝日

診察時間表	月	火	水	木	金	土	日
8:45~12:00	●	●	●	●	●	▲	
13:00~17:00	●	●	●	●	●	▲	
17:00~18:00			★				
17:15~19:00	■	■	■	■	■		

▲第2・4週は休診、第1・3・5週は8:45~12:00、13:00~16:30となります。
★胃カメラ:当日16:30まで受付(9時以降絶食)
■胃カメラ・大腸カメラの検査前診察

泉北コミュニティ Instagram Follow Me!!

さらにリアルに! さらに鋭く!!
地域の様々な情報を発信していきます!

community2525_official 検索



なんでもご連絡を

こちら情報センター

市外局番
おまちがえなく!

☎072-291-2525 FAX072-291-5473

E-mail: senboku@community2525.com

午前9時半～午後5時

土・日および月が祝日の場合休み

おたより大歓迎だよ!
はがきでもメールでもOK



歩数計

7月13日号の答えは「歩数計」でした。

- ★昔は歩数計を付けていましたが、それに縛られる生活が嫌になってやめました。(はつが野・K.Fさん)
- ★今年、仕事に復帰した時に、歩くとポイントが貯まるアプリを3個スマホに入れました。貯まったポイントでちょっとしたぜいたくでもできたらなど、地道に頑張って通勤しています。(高倉台・Y.Sさん)
- ★5月から、へるすまーと泉北に登録しています。いつもスマホを持ち歩いていないので、なかなか貯まりません。まずは、難波往復を目指します。(庭代台・トシコさん)



- ★歩かないといけないと思うけれど、こんなに暑いとさすがに。どこか涼しいところでのんびりウォーキングをしたいけれど、どこに行っても人、人、人で混んでいるし。家でYouTubeを見ながら、静かにヨガをするのが一番いいかも。(三原台・T.Nさん)
- ★会社の健活アプリでもポイントが貯まって、毎年Amazonポイントを頂いて、お小づかい稼ぎをしています。(いぶき野・M.Sさん)
- ★歩数計いいですね。毎日歩いた分がへるすまーと泉北のアプリのポイントになり、貯まったポイントで先日難波まで行ってきました。なんだか交通費を使わずに買い物に行って得

した気分になりました。これからもウォーキングを続けようと思います。(和田東・M.Wさん)



- ★私はまだ万歩計です。付け忘れてしまったり、感度が良すぎて、こんなに歩いていないのではないかとと思うことも。最近、歩数よりもインターバル速歩が良いとのこと。なかなか馴染めずに、今でもダラダラ歩いて満足しています。(はつが野・J.Kさん)
- ★へるすまーと泉北を使ってコツコツとポイントを貯めています。(茶山台・H.Uさん)

日々、あれこれ

- ★ついに超遅遅のスマホデビューをしました。知人たちが苦勞していたのは、知っていましたが、大変です。来週からスマホ教室に通いますが、前途多難です。ガラケーが使いやすいくて懐かしい。(向陽台・N.Tさん)
- ★お盆と言えば、全国的に8月の14日から16日だと思うが、8月の下旬だと沖縄の友人が言う。やっぱり風習や文化ひとつとっても、本土とはまだまだ違うのかなあと寂しい顔をする友人がいる。(新檜尾台・S.Kさん)



- ★セミの鳴き声が聞こえてくるようになるとやっと夏だなと感じます。(大野東・Y.Iさん)
- ★まだまだ先ですが12月にフェニーチェ堺で開催予定のライブチケット、手に入れる事ができました。生〇〇ちゃんに会える! 来たる猛暑を乗り切るぞ! と俄然、力が湧いてきます。(光明台・N.Uさん)
- ★先週、ガムに行ってきました! コ

ロナと台風でガラガラでした! 早く観光地がコロナの影響から復活したらいいなあと思います! そのためにいっぱい旅行に行きたいです。(和田・A.Sさん)



<EMIさん>

- ★家庭菜園の夏野菜が盛況で毎日収穫と消費を楽しんでいます。(向陽台・きなこさん)



- ★毎日暑くて、何もできません。狭い庭の木々は伸び放題、気になってますが、なかなか剪定する行動に踏み出せません。(檜塚台・K.Mさん)
- ★孫と公園を散歩中、蟬が脱皮する前の幼虫を2匹見つけ、大喜び。早速自宅に持ち帰り、植木の枝に置き、しばらくすると羽化し始め、孫は大声をあげて感動しっぱなし。孫の顔を見てみると、ほっこりした気持ちになりました。(御池台・M.Nさん)

PLの花火

- ★結婚して初めての夏を迎えます。プールやお祭り、花火などいろいろなことを夫婦で楽しみたいです。今年はPLの花火が見られるかと期待していましたが、残念です。(津々山台・モダンちゃん)
- ★花火大好きな私はPLの花火が楽しみでしたが、コロナを機に中止の意向のようで、今年は淀川の花火大会の指定席を取りました。間近で見ら

れる花火を今から楽しみにしています。(今熊・T.Sさん)

気をつけて

- ★もし見つけても、素手でさわらないで!! 赤いクワガタムシのような見た目の「ヒラズゲンセイ」という虫です。堺市南区鉢ヶ峯で見つけました。堺いきもの情報館によると、堺市内では、北花田、泉ヶ丘、畑などでも発見報告があります。



この虫に毒はありますが、かまれて毒が回るということもありませんし、毒を吹きかけられるということもありません。体液に毒の成分が含まれているので、体表に分泌した毒にふれると水ぶくれができることがあります。もし、体液が付いた場合は、水道水で洗い流してください。(笠岡市立カブトガニ博物館 参照) 小さなお子さんご注意ください。(Taniさん)

みなさんの声

- ★コミュニティを楽しみにしています! 先日さやかホールの映画券が当たり知人を誘い行ってきました! アプローズです。感激。(藤沢台・T.Oさん)



ここは、どこでしょう

ふるって ご応募を!

- 1998年に和泉市で撮影しました。開発中の住宅街は、どこでしょう。「〇〇台」とお答えください。
- 住所・氏名・電話番号と投稿コメントを記入の上、ハガキかファクスかメールshiryou@community2525.comで。8月1日(火) 必着。
- あなたの身の回りの出来事、ホームページや紙面に掲載します。コメントはペンネーム可。当選確率もあがります!
- 正解者の中から、抽選で3人にギフト券(千円)を差し上げます。
- 当選発表は本名を掲載しますので、ご理解のうえご応募ください。



応募はこちらから





充実したオプション検査

- ・腫瘍マーカー ・MRI検査 ・胃カメラ検査
 - ・CT検査 ・sd-LDLコレステロール検査
 - ・マンモグラフィ検査 ・乳腺エコー検査 …etc
- 詳しくはホームページをご覧ください。

人間ドック・生活習慣病予防健診 ご受診はお済みですか？

- 最寄り駅から徒歩5分圏内でアクセス良好
- 当日医師結果説明(人間ドックの方のみ)
- 婦人科検査は両施設女性専用エリアで実施

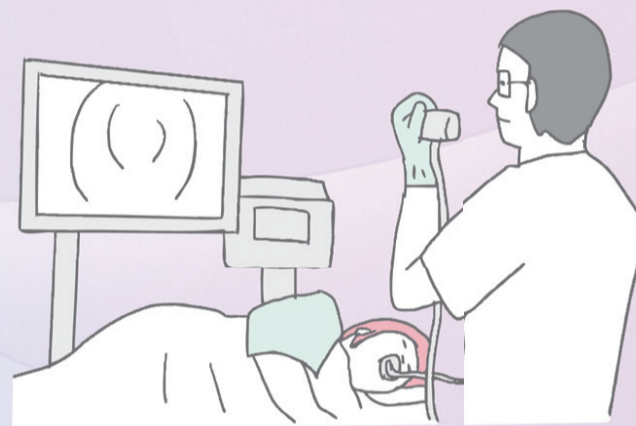

社会医療法人 生長会

ベルクリニック

072-224-1717
(日・祝除く 9:00~16:00)



堺市堺区戎島4-45-1
ホテル・アゴーラ リージェンシー
大阪堺11階



南海本線
堺駅
直結

お車でお越しの方

ホテルの地下駐車場をご利用いただけますが(健診時間内最長6時間まで無料)。
当クリニック専用駐車場ではございません。
お越しの際は、公共交通機関のご利用をおすすめいたします。
※近隣の駐車場へ駐車された場合の駐車料金はお客様ご負担となりますので、ご了承のほどお願いいたします。

- 🚗 阪神高速4号湾岸線「大浜」出口から約5分
- 🚗 阪神高速15号堺線「堺」出口から約8分



社会医療法人 生長会

府中クリニック

0725-40-2154
(日・祝除く 9:00~16:00)



和泉市肥子町2-2-1
イオン和泉府中店1階



JR阪和線
和泉府中駅
徒歩5分

お車でお越しの方

イオン和泉府中店駐車場をご利用ください。
※健診時間内は無料ですが、お越しの際は公共交通機関のご利用をおすすめいたします。

- 🚗 大阪方面から
国道26号線穴田交差点を直進、1つ目の曲がり角を左折後約200m直進
- 🚗 和歌山方面から
国道26号線板原交差点を右折、2つ目の曲がり角を左折後突きあたりを左折





大阪狭山ジュニアアトランポリン

8月19日に無料体験会

無料体験会を開催。8月19日、9時〜12時まで。大阪狭山市総合体育館で。幼児〜成人まで誰でも。事前予約必要なし。当日、時間内に直接会場へ。くつ下着用のこと。動きやすい服装で(ジーンズ・キュロット・スカート不可)。問い合わせは、杉浦さん(くみのきさくら整骨院内) 072・205・4141(山本)

メンバー募集中。5歳〜小学6年生まで(大阪狭山市以外の子も可)。土曜日の9時〜11時・1時〜3時のどちらか(月3回程度)。大阪狭山市総合体育館で。会費は月1500円(入会金3100円)。見学や体験も歓迎。

日本体操協会認定の同クラブは、安全対策も万全。同協会認定の「級」を取得すべく、日本体操協会公認コーチの指導の下、日々技の習得に励んでいる。毎年、大阪狭山市長杯に出場。府のジュニア大会でも活躍している。

大阪狭山市総合体育館を拠点に活動する「大阪狭山ジュニアアトランポリン」の皆さん。幼稚園・小学生の児童を中心に、43人のメンバーが活動している。トランポリンは、バランス感覚を養い、体幹を鍛えることが出来るため、楽しみながら基礎体力をつけられると人気だ。様々なスポーツの基礎的な体力も養うことが出来る。

大阪狭山市総合体育館を拠点に活動する「大阪狭山ジュニアアトランポリン」の皆さん。幼稚園・小学生の児童を中心に、43人のメンバーが活動している。トランポリンは、バランス感覚を養い、体幹を鍛えることが出来るため、楽しみながら基礎体力をつけられると人気だ。様々なスポーツの基礎的な体力も養うことが出来る。

★掲載ご希望のサークルは、編集部まで電話下さい。☎ 072・291・2525

株式会社勇貴建設では一緒に働く仲間を募集しています。

建設現場での作業スタッフ大募集!

職種 / 土木、築炉(チクロ)、オイルプラント、型枠、オペレータ、解体などの技術者・作業員
 ☆未経験の方には丁寧に指導
 ☆資格取得もサポートします

雇用形態 / 正社員、契約社員、もしくは専属外注契約
 福利厚生 / 社会保険、厚生年金および各種保険
 従業員寮および請負さん向け賃貸住宅兼事務所あり

給与 / 日給10,000円〜 + 各種手当あり
 ☆皆勤手当もあり ☆日払い、週払いOK
 ☆経験者やオペレータなど資格がある方は優遇します

従業員寮完備(個室)
 朝夕は手料理の食事付
 入居費は2,000円/日

出張できる方大歓迎!
出張手当あり

一般建築土木業 大阪府知事許可(般-30)第150642号
 ◎土木工事業 ◎とび・土工工事業 ◎タイル・れんが・ブロック工事業(耐火煉瓦工事業) ◎石工事業
 ◎鋼構造物工事業 ◎舗装工事業 ◎しゅんせつ工事業 ◎水道設備工事業 ◎解体工事業

株式会社 勇貴建設 <http://yuukikensetu.com>
 【本社】堺市北区東雲東町1-7-21 【石津営業所】堺市堺区石津北町33-1
TEL 072-243-1800 携帯 090-2017-7700

洗濯職員(特養)

パート職員

内容 / 洗たく全般
 資格 / 不問
 時間 / 9:00~18:00
 時給 / 1,146円(処遇改善含む)
 待遇 / 交通費別途支給、マイカー通勤可
 労働時間により社会保険等加入
 勤務 / 週3~5日のシフト制
 応募 / まずはお電話下さい。
 面接日をお知らせします。

社会福祉法人 美木多園
特別養護老人ホーム 美樹の園
 堺市南区美木多上1277-1
TEL 072-296-1222 (担当/採用係)
 HP <http://mikinonso.sakura.ne.jp>

生活支援員・看護師

明るく和気あいあいとした働きやすい職場です

勤務 / 土日完全休み、9時~17時勤務
 契約社員: 週休3日
 パート: 週1日~OK(Wワークも可)
 時給1,200円以上

待遇 / 看護師手当あり、各資格手当あり
 交通費支給、車・バイク通勤可能

ホームページからも
 ご応募できます →

青葉はつが野福祉支援センター
あおいうみのケア
 和泉市青葉台3丁目26番36号
TEL 0725-34-0866
 (電話でのお問い合わせは月~金曜日10時~17時)

便利屋

★街のべんりや 安心価格でどんな事でも引き受けます!
 便利屋一番 0120・37・6506

★リサイクル&便利屋 引取サービス中!
 リサイクル水野商店
 072・260・4083 090・1896・2083

★家具搬出、移動、処分、運搬、草刈等
 詳しくは「便利屋リベロ」で検索
 リベロ光明池 0120・952・966
 リベロ泉ヶ丘 0120・952・961

コミュニティのポスティング

長期アルバイト(請負制)

請負制。年齢・経験不問

- ・泉北、金剛さやま内の指定された地区の住宅にコミュニティを配布して頂きます。
- ・配布する地区・軒数は毎回変わります
- ・出勤は週1回(木曜、金曜に仕事のできる方)

報酬 / 1週あたり 10,000円~15,000円(経費込み)

※マイカーまたはバイクで移動出来る方
 まず、お電話ください。
 QRコードからも応募できます。→

コミュニティ配布とチラシ折込み
(有)コムネット
 〒590-0105 堺市南区竹城台3-22-2
TEL 072-296-6969

晴美台・庭代台 光明台・いぶき野

他エリアも登録受付中!

コミュニティ配布スタッフ

長期アルバイト(請負制) **急募**

- 木・金曜日に仕事ができる方(月4回)
- 新聞とチラシは、あなたのお宅までお届けします。
- 晴美台の一部 平均月額 11,000円
- 光明台の一部 平均月額 20,000円
- 庭代台の一部 平均月額 26,000円
- いぶき野の一部 平均月額 22,000円
- お電話・FAX・HPよりご応募下さい。(まずはお気軽にお電話ください。)
- QRコードから登録できます。→
- 年齢不問! スキマ時間で
- 登録制につきアキが次第順次連絡させていただきます。*グループのある方優先

(有)コムネット 堺市南区竹城台3丁目22番2号
TEL 072-296-6969 FAX 072-296-6979

意義ある人生に、意義ある仕事を
**編集整理の経験者
 定年退職者も可**

紙面の割付けや見出し作成

勤務 / 9:30~17:00
 月~金曜日のうち4日出勤
 時給 / 1,600円~
 他に手当て月5万円
 詳細は面接時に説明します。
 応募 / 履歴書送付ください。
 書類選考の上、面接日通知します。

コミュニティ 編集部
 〒590-0105 堺市南区竹城台3-22-2
TEL 072-291-2525



小泉首相が泉ヶ丘に

50周年記念クイズ

7月13日号の解答編

Q:泉北コミュニティ1425号(2005年9月22日発行)では「ある有名政治家」を見るために泉ヶ丘駅のロータリーに集まった群衆の写真を掲載しました。その政治家とは次のうち誰でしょうか?

正解は・・・ ②小泉純一郎 でした。

★2005年9月8日、泉ヶ丘のビッグアイ前に小泉純一郎首相(当時)が応援演説に来た時の様子です。元の写真では第5駐車場の屋上にも人がいっぱいでした。「この中にいましたよ」という方もちらほら。この日の小泉氏は JR 大阪駅前～千里セルシー前、昼食後ヨドバシ梅田前～ビッグアイ～南海岸和田駅前～阪神尼崎駅前というスケジュールでした。

●7月18日までに66通の応募がありました。(正解者58名)正解者の中から抽選で下記の3名に千円分のギフトカードを差し上げます。(敬称略)

杉本春佳(池尻北) 新家幸穂(高倉台) 渡邊昌子(和田東)

information

法律相談会

●8月6日(日)・20日(日)
10:00～16:00
ビッグアイ
相続税無料相談会
要予約、50分制
堺泉北相続相談室
0120-290-261(平日9:00～17:00)

●8月9日(水) 9:30～11:30
ビッグアイ小研修室6
相続・遺言・家族信託・登記・成年後見などの相談に司法書士が応じる。
相談無料。
前日の17時までに要予約。
司法書士法人 大阪泉北合同事務所
0725-57-6025

イベント

●7月30日(日)・8月6日(日)
13:00～14:30※要予約
「こども腹話術1日講座」
講師/腹話術パフォーマー チャタリック
受講料/1,650円(税込)
対象/7歳以上
ジュージヤカルチャー光明池
コムボックス1F
0725-50-5560

●7月30日(日)・8月11日～13日
夏をエンジョイ! キッズイベント
「いきもの道場」
海の生物に触れながら、その生体について学ぼう。
エコール・いずみ 和泉中央駅前
0725-55-1008

●8月10日～21日
10:00～18:30(19:00閉場)
※最終日8/21は14:30まで
「すごすぎる天気のお鑑展」
一般800円、小・中学生400円
泉北タカシマヤ 4階 催会場
072-293-1101

●8月11日～15日 夏まつり
各日10:30～15:00
フォトスポット、キッチンカー
8月13日(日)
ブチ縁日 無料(先着順)
河内長野市天野町907-20
南大阪霊園
0120-52-3300

いろんな業者の 小さなPR

泉北版
1行 1,400円(税抜)
金剛さやま版
1行 1,200円(税抜)

★お申込みは電話またはFAXで ☎072-291-1500
FAX072-292-6451

〈振込先〉りそな銀行泉北支店 普通預金 No.213508 (有)コミュニティ

●求人は5行以上 ●その他は3行以上から受付けます。

教えます

【書道】

★書道教室 生徒募集! 見学OK!
3歳頃～小・中学生 毛筆・硬筆
泉ヶ丘センタービル(木) 15～20時
西野智草書道教室090・6918・6179

リサイクル

★ピアノ買取ゴミ不用エアコン遺品
整理テレビ湯沸器取外電化品処分
風呂釜冷蔵庫・洗濯機・家倉庫片付
移動相談。泉ヶ丘・愛072・296・6647

★お家の何でも買取サービス!!
衣類・靴・バッグ・ブランド品
食器・家電・骨董・高級品など
リサイクルショップのお片付け!
生前整理、遺品整理、お片付け、
不用品回収、家屋解体、売却など
詳しくはお電話またはお店まで★
堺市南区御池台3-1-11(土日定休)
リサイクルチャル 072・370・5600

保険

★障害年金と労災保険 無料相談会
うつ病、発達障害、高次脳機能障害
や過労疾患等、お気軽にご相談下
さい 8/5(土) 9/2(土) 13時～17時
会場 堺市立東文化会館 講座室1
主催 社会保険労務士法人
メディカル年金センター
【要予約】0721・40・0300

がくぶち

★額縁をお探しの方ご相談承ります
10時～18時 不定休P有 西山台6-1
-16 G・美游館 072・367・5650

中古車

★出張査定無料・最低買取価格UP
軽15,000～乗用・トラック30,000～
イワキ自動車(株) 072・237・9090

花・植木

★お庭の事なら何でもOK
親切丁寧 一級造園技能士
はるみ園芸 072・259・9091
★庭の事なら何でもOK!
まずは見積りを。 一級技能士
フジミグリーン 0721・72・7590

水もれ・つまり
堺市上下水道局指定・安心料金
株式会社 泉北環境システム
水まわりサービスセンター
☎0120-888-678
堺市・和泉市、他
http://www.e-sks.co.jp/
《受付》9時～17時(日祝除く)

住まいの総合メンテナンス
カギ・水道修理
リフォーム全般/公団・公社・府営・金物販売・取替
泉北誕生からの工事店【カギの販売OK】
(株)正 阪南建設メンテナンス
堺市南区竹城台3丁22-3
TEL.072-292-1406
GMSクラブ会員(ゴール)

利用者さん募集

★就労継続支援B型事業所
自分らしく働きたい!
年齢問わず幸せな生活を
Ohana ワークス 0725・39・2798

襖・障子

★朝食前に水を1ℓ飲む飲み方はガ
ン脳梗塞等全病気を洗い流す新技
発信元・谷口襖屋 072・291・6323
★押入襖両面3,500円(税込3,850円)～
障子張替3,000円(税込3,300円)～
畳もOK! カワカミ 0725・44・2760
★網戸の張替え・新調採寸します。
ふすま・障子・畳もおまかせ下さい
坂本畳ゆたか建具店0120・75・3322

建具・ガラス

【ガラス・サッシ・住器】
★ガラス! 防犯ガラス! アミド!
襖・鏡・サッシ・雨戸 泉州硝子
0725・41・7731 072・296・3335
★網戸の新調取付・張替 格安セール
新調網戸(大)6,800円(中)5,500円
ヤマト営工社 072・237・3431

畳

★創業43年 山本畳店 畳新調・襖・
クロス張替え 見積無料 年中無休
桃山台3丁31-1 090・8754・8638
★創業65年、一級技能士の店
畳殺菌乾燥サービス実施してます
畳と襖の田端屋 0120・71・3364
★おじいちゃんの代から畳屋です。
日に焼けにくい和紙畳...堺市東区
西野428-12坂本畳店0120・75・3322

大阪随一・腹帯祈禱
安産・結婚式
開口神社
(大寺さん)
堺市堺区甲斐東2丁1番29号 ☎(072)221-0171(代)
(山之口名店街中程)

わたしの街のあんな店こんな店

音楽教室2階にカフェ

和泉市 内田町 キッズスペースが充実

堂々オープン

和泉市内田町に大きなキッズスペースがある「キッズスペースカフェ トント」(050・5437・3327)がオープン。



音楽で幸せな人生を motto にバンドも出来る音楽教室「トントミュージックスクール」の2階に新設された。レッスンは前後、友人とのランチ会、子どもがレッスン受講時など子育てママ達が息抜きできる心地よい空間を提供する。小さな子ども達が走り回れるように広く安全な遊び場にはたくさんのおもちゃを用意。



山本東、大阪狭山市市民総合グラウンド近くの、ぶどう直売所「花岡農園」090・5046・3860が今年もオープンしている。310号線から池之原北交差点をマンション(コー北野田)側に折れ、道なりに上る。ぐるりと上り切った、すぐを右折すれば同店の看板が見えてくる。行き止まりのようにも見えるが、「トラックも通れる道なので安心して」と。

代表・岡島侑香里さんは笑顔が素敵なプロドラマー経験者で自身も子育て中。夫・健治さんと共に音楽で子ども達を幸せに、そして子育てママ達の気持ちに寄り添う。8月6日和泉市の古民家カフェ(納花町12-6-2、今秋オープン予定)で同スクール主催の「夏祭り」を開催。来場予約不要、入場料無料。内容は生演奏・だれでも参加できるのど自慢大会(事前予約を)。緑日・食べ物飲み物・水鉄砲タイムなど。詳細はHPを。



〔元村〕

ウェブも好評 写真いっぱい

予約がおすすめ。(予約はLINE公式アカウントから)。駐車場あり。11時〜15時・日祝休み。

予約がおすすめ。(予約はLINE公式アカウントから)。駐車場あり。11時〜15時・日祝休み。

大粒のマスクットが人気 狭山市の直売所

「クレデイ」は、しっかりと甘さとたっぷりの果汁が魅力。これからの時期は、シャインマスクットの子どもである「コトピー」が登場。赤みのある大粒は見映えも良く、進物としても人気。マスクット系のシャキッとした食べ応え、爽やかな甘さがクセになる。他にも多くの種類が最盛期。

今年からインスタ、LINEアカウントを開設。登録者だけのお得情報も。詳しくはQRコードで。9時〜18時。期間中無休。(岩谷)

今年からインスタ、LINEアカウントを開設。登録者だけのお得情報も。詳しくはQRコードで。9時〜18時。期間中無休。(岩谷)

期間中は大型駐車場を完備し、警備員を配置して誘導。車の人は、310号線から松ヶ丘の信号を真っ直ぐ下るのがおすすめ。(岩谷)



新スタジオで空中エクササイズ

南区梅、泉北2号線ガスト近く「M studio」080・6473・0197。古民家の離れと納屋を改装した少人数制貸しダンススタジオ。利用料金は1時間1100円。ダンス、ストレッチ&ヨガなどの各種教室や、こっそり自主練習、写真、動画撮影などに最適。夜は古民家ならではの雰囲気がつぶりの庭園で写真撮影がオススメ。同スタジオではダンスレッスなどの各種教室開催中。この度、Aスタジオ・Bスタジオに加えて新しい「Studio.naval」ができた。梁を利用して、空中系エクササイズ(シルクスパシオン)に添う。8月6日和泉市の古民家カフェ(納花町12-6-2、今秋オープン予定)で同スクール主催の「夏祭り」を開催。来場予約不要、入場料無料。内容は生演奏・だれでも参加できるのど自慢大会(事前予約を)。緑日・食べ物飲み物・水鉄砲タイムなど。詳細はHPを。

「M studio」080・6473・0197。古民家の離れと納屋を改装した少人数制貸しダンススタジオ。利用料金は1時間1100円。ダンス、ストレッチ&ヨガなどの各種教室や、こっそり自主練習、写真、動画撮影などに最適。夜は古民家ならではの雰囲気がつぶりの庭園で写真撮影がオススメ。同スタジオではダンスレッスなどの各種教室開催中。この度、Aスタジオ・Bスタジオに加えて新しい「Studio.naval」ができた。梁を利用して、空中系エクササイズ(シルクスパシオン)に添う。8月6日和泉市の古民家カフェ(納花町12-6-2、今秋オープン予定)で同スクール主催の「夏祭り」を開催。来場予約不要、入場料無料。内容は生演奏・だれでも参加できるのど自慢大会(事前予約を)。緑日・食べ物飲み物・水鉄砲タイムなど。詳細はHPを。

リニック」0721・504112では、人気の医療脱毛を9年ぶりにフルモデルチェンジ。南大阪初の最新機種「ジェントルマックスプロプラス」を導入した。しっかりと冷却しながら処理するため、脱毛中は涼しい風が肌を撫でるような感覚のみ。スピードも大幅アップし、全身でも約1時間ほどとなった。医療脱毛でしか行えない毛根破壊で、永久に生えない肌へと導く。8月末まで、サマーカーペン開催中。詳しくは「木田形成外科皮膚科クリニック」で検索を。9時〜12時半、17時〜19時(土は14時〜18時)。月火水金の15時〜17時は手術・美容施術のみ。木日祝休。(岩谷)

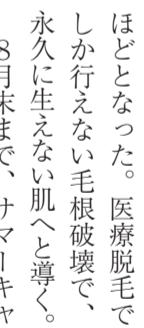

最新脱毛器を導入 全身を1時間で

河内長野のクリニック 河内長野駅から徒歩3分の「木田形成外科皮膚科」

やわらかい牛丼味わう

8月4日に 和泉シティ 介護事業所と吉野家で

幅広く介護福祉事業を展開する「ハートフルサンク」が8月4日11時〜15時半に「吉野家×Heartful」を開催する。会場は和泉シティプラザ3階レセプションホール。

牛丼でおなじみの吉野家が手掛ける食べやすさに配慮した「やわらか牛丼」や「きざみ牛丼」を味わう「お楽しみ食事会」、レクリエーションを実施する。食事会からの参加も歓迎。

参加無料。食事の数に限りがあるため事前予約が確定。また、当日は無料バス(ハートフル桃山台事務所・トナリエ・光明池サンピア)の運行あり。バスは完全予約制のため必ず事前申し込みを。予約、問い合わせは0725・530551(担当山西さん。月〜土9時から17時) [高見]

人気豆菓子がお得

LINE登録で特典も 29・30日、富田林市須賀2丁目の「富士屋製菓本舗」0721・52・2966で毎年恒例、夏の売り出し。看板商品の変わらぬおいしさ「雀の玉子」など豆菓子が6袋1200円。他にも3袋千円、4袋千円、セイル限定品など各種あり。去年初登場し、クセになる辛さと人気だった夏限定「踊るマサラカシュー」も登場する。LINE登録し、当日千円以上購入すれば粗品プレゼント。



夏休み特別いちびり企画!!

200円引きクーポンプレゼント!!

新メニュー!!

鶏塩冷麺 クーポン利用で **749円** (税込823円)

からマヨサラダ冷麺 クーポン利用で **749円** (税込823円)

海老マヨサラダ冷麺 クーポン利用で **839円** (税込922円)

大人気 つぶり

丹波黒豆醤油使用 醤油らーめん クーポン利用で **499円** (税込548円)

コラーゲンたっぷり 醤油とんこつらーめん クーポン利用で **549円** (税込603円)

河内らーめん 和泉納花店

和泉市納花町333-1 TEL.0725-50-5005

営業時間 日〜木曜日 11:00〜22:00 (L.O. 21:30)
金・土・祝前日 11:00〜23:00 (L.O. 22:30)

※状況により営業時間が異なる場合がございます。ピークタイム時は大変混雑致しますので、お電話にてご予約がおすすめです!

おかげ様で8周年を迎え、日頃のご愛顧に感謝して

八周年感謝セール 開催

栄養満点で免疫力を高めるといわれる「うなぎ」を食べてコロナや夏バテに負けない体を作りましょう!

肉厚でボリュームたっぷり 「うな重」「上うな重」 「特上うな重」が

700円引き!

うな重 2,500円 → 1,800円 (1,980円税込)

お持ち帰りできます

オリジナル焼酎 ボトルキープ **10%OFF**

八周年感謝券 「うな重」「上うな重」「特上うな重」 **700円引き!**

一 寿司、鍋、いけす、季節料理、会席 創作割烹 湖泉別館

【営業】 昼11:30〜15:00、夜17:00〜23:00
【休日】 水曜日
堺市南区茶山台1-2-3 泉ヶ丘ひろば専門店街
☎072-284-5115

なんやかんやのイベント情報満載

29・30日に感謝祭開催

ワークショップ、販売など

大連公園

大連公園で29・30日、「LIFE is PARK」3周年感謝祭が開かれる。緑日や子どもワークショップ、焼きたてパンや産直野菜・ドリップコーヒー販売などのタープが並び、29日はトワイライトも開かれ家族連れで終日楽しめる。

これからお店を持ちたい人を支援するためのゾーンを開設。3年前9店舗からスタートしたマルシェは現在70店舗が登録。飲食に限らずジャンルも様々になっていく。コロナ禍で開催がままならない時も多くあった

がこの度、3周年を迎える。29日は10時～夜8時。30日は10時～4時(子どもワークショップと縁日は11時～4時)。雨天中止。(横山)



母子センター 医療の体験セミナー 手術や救命救急コースも

母子医療センター(和泉市室堂町)で8月、第14回さつせみナー「未来のきみへ」病院のお仕事2023が開かれる。今年は、A・医師「手術体験コース」、

対象は小5・6年生と中学生。外科医の仕事体験。B・医師「救命救急体験コース」、対象は小5・6年生と中学生。救命救急の体験。C・看護師体験コース、対象は小学生。D・放射線技師体験コース、対象は小学生。応募締め切りは8月7日(1人1コースのみ、応募者多数の場合は抽選)。申し込み、オンラインの詳細は同センターホームページから。問い合わせは同センター母子保健調査室(平日9時～5時 半)0725・56・1127(直通)(横山)



多治速比売神社では8月末までの土日祝10時～4時限定で、境内に色鮮やかな和傘の設置が行われている。拝殿前などに色とりどりの風鈴を吊るす「風鈴祭り」に合わせて実施しているもので、インスタグラムで知った人などが訪れて写真を撮っている。犬を連れて人や(同神社はペット連れOK)、女性を中心に若い世代から特に人気で、朝から並ぶこともある。境内に爽やかな風鈴の音が響く中、朱色の拝殿と和傘のコラボが夏空に写真映える。(雨天時や強風の日などは設置しない場合あり)072・297・0726(浅利)



境内に設置された和傘

多治速比売神社、8月末までの土日祝 ペットと撮影もOK

多治速比売神社では8月末までの土日祝10時～4時限定で、境内に色鮮やかな和傘の設置が行われている。拝殿前などに色とりどりの風鈴を吊るす「風鈴祭り」に合わせて実施しているもので、インスタグラムで知った人などが訪れて写真を撮っている。犬を連れて人や(同神社はペット連れOK)、女性を中心に若い世代から特に人気で、朝から並ぶこともある。境内に爽やかな風鈴の音が響く中、朱色の拝殿と和傘のコラボが夏空に写真映える。(雨天時や強風の日などは設置しない場合あり)072・297・0726(浅利)

著名人列伝・歴史講座

8月3日2時、まちかどステーション(横塚台自治会館)で「戦国時代の女性たち」。会費900円。072・289・7139

食欲をそそる 旬の味

Coffee & Roaster
Your Peace
狭山NTコノミヤ前
珈琲豆・ドリンク・フード
クーポンご持参で
10%OFF
店内全品
ソフトフラッペ
メロン ¥320
エッグブリュレタルト
072-288-4765
大阪狭山市大野台1-1-1
営業時間/10:00~18:00 定休日/水曜日
コノミヤ、松源の駐車場をご利用ください。

トントンミュージックスクール
2F OPEN
大ききキッズスペースあります!
キッズスペースカフェトントン
営業/11:00~15:00 定休日/日・祝
和泉市内田町2-6-84 2F ☎050-5437-3327

葡萄の丘 Morning & Lunch
ランチは パン食べ放題 & ヘルシードリンクバー付
ドリンクバーにお酢のフルーツジュース登場!
ベルタランチコース
品数多めの量少なめコース **¥1,650(税込)**
国産豚スモークハムのサラダ・減農薬野菜のポタージュ・バスタ・デザート・ドリンクバー・パンビュッフェ付き
パンはガーリックトーストやシナモンシュガー・キャラメルブレッド・黒米や大納言小豆パンなど種類も豊富! 混雑時には無くなることもありますが、出来次第追加しています。
モーニングプレート
¥990(税込) 3種類のパン&ソーセージ・フルーツ・ヨーグルト・ゆで卵・お飲み物
※トースト&ソーセージに変更できます ※木曜日は朝食お休み
ランチコースはホットペッパーグループでも予約できます。ポイントがついて、前日までならいつでも予約できます。
大阪狭山ゴールド 好評販売中 牛乳と国産バターで仕込んだリッチな国産小麦の食パンです。
1本2斤 **¥896(税込)**
葡萄の丘
大阪狭山市大野台4-2-2
☎072-367-9552
営業時間/8:30~19:00(カフェ9:00~17:00)
パンがなくなり次第早く閉店する場合があります
定休日/日曜&祝日の月曜

仕入れにとことんこだわった
最高の「**黒毛和牛雌牛**」をリーズナブルに

牛芯ランチ
黒毛和牛ロースランチ **¥1,680**
黒毛和牛カルビランチ **¥1,680**
冷麺と焼肉ランチ **¥1,980**
石焼ビビンバと焼肉 **¥1,980**
ランチには、ごはん・スープ・サラダ・キムチ・ナムル・デザートが付きます。

黒毛和牛 ロース **¥1,080**
カルビ **¥1,080**
特選上ミノ **¥1,080**
テッチャン **¥780**

全室個室扉付き 換気設備完備 バリアフリー
ご家族、パートナーとだけで寛げるプライベート個室を完備。記念日、式典後のお祝い、ご法要など、人生の節目のご会食にぜひ。

ご予約は **TEL.072-299-0087** ぐるなび ↓
堺市南区原山台5-12-7 アクロスモール泉北近く
月~金 11:30~15:00 17:00~22:00 **P24台**
土日祝 11:30~22:00 年中無休

個室焼肉 焼肉牛芯 泉北店
GYUSHIN

近大病院跡地、どう活用

土地利用案示し意見を募る

大阪狭山市

大阪狭山市は近畿大学病院等移転跡地の活用について土地利用ゾーニング案に関する市民アンケートを募集している。官民連携の検討調査で取りまとめた3つの土地利用ゾーニング案を基本に市民の(市外の人も)意見を募る。市は、市民の意見を踏まえ、10月までに近畿大学が選定する土地取得企業と具体的な土地利用内容の協議を進める。

アンケート回答方法はQRコードを読み込みアクセスあるいは市役所企画グループ、市民活動支援センター、ニュータウン連絡所などで配布するアンケート用紙(概要付き)を提出先の企画グループへ直接あるいは郵送またはファクスで。募集期間は8月31日まで。問い合わせは企画グループ072-366-0011※3つの

土地利用ゾーニング案など検討調査の内容は、市HPで。[大西]



スマホサポート養成講座

「あなたもスマホサポートとして活躍しませんか」と呼びかけ、スマホサポート養成講座の参加者を募集。条件は①スマホをある程度使いこなしている②LINEを教える自信がある③スマホで困っている人の役に立ちたい。8月23日・24日・25日・29日で、午前10時～11時半・午後1時～3時をそれぞれ1回ずつ(計2回)受講。場所はデジタルジョブステーション煌めき(庭代台2丁15-1 テラスハウスの中の黄色い家)。参加費無料。

終了後はスマホサポートとして活動、薄給進呈。申し込みはグループフォームから。8月21日締め切り。問い合わせは高井さん090-8368-3549(午

7月20日号10頁の記事「サークル紹介 アンシヤンテ」の月会費が間違っていました。正しくは300円です。

お詫びして訂正します。7月13日号のまちがいがし。正解は「A D E G」でした。次の3名にギフト券(千円)をお贈りします(敬称略)▽長野香苗(伏屋町)▽押谷賀代(津々山台)▽成川寧々(向陽台)7月13日号のクロスワード 正解は「歩数計」でした。次の3名にギフト券(千円)をお贈りします(敬称略)▽吉本純子(原山台)▽山本麻実(宮山台)▽大村優季(高倉台)

7月20日号10頁の記事「サークル紹介 アンシヤンテ」の月会費が間違っていました。正しくは300円です。

7月20日号10頁の記事「サークル紹介 アンシヤンテ」の月会費が間違っていました。正しくは300円です。

7月20日号10頁の記事「サークル紹介 アンシヤンテ」の月会費が間違っていました。正しくは300円です。

7月20日号10頁の記事「サークル紹介 アンシヤンテ」の月会費が間違っていました。正しくは300円です。

6月末の丁別 世帯数・人口 (2023年)

地区	住区・丁	世帯数	人口
泉ヶ丘地区	宮山台1丁	713	1,558
	〃 2丁	115	187
	〃 3丁	425	928
	〃 4丁	759	1,545
	計	2,012	4,218
	竹城台1丁	1,301	2,067
	〃 2丁	1,097	1,918
	〃 3丁	577	1,055
	〃 4丁	807	1,565
	計	3,782	6,605
	若松台1丁	1,376	2,537
	〃 2丁	692	1,298
	〃 3丁	445	1,026
	計	2,513	4,861
	茶山台1丁	135	263
	〃 2丁	2,494	4,297
〃 3丁	697	1,386	
計	3,326	5,946	
三原台1丁	1,420	2,546	
〃 2丁	2,130	5,474	
〃 3丁	1,096	2,319	
〃 4丁	487	1,144	
計	5,133	11,483	
高倉台1丁	769	1,382	
〃 2丁	1,581	3,273	
〃 3丁	601	1,062	
〃 4丁	805	1,654	
計	3,756	7,371	
晴美台1丁	977	2,099	
〃 2丁	676	1,589	
〃 3丁	1,029	1,850	
〃 4丁	438	746	
計	3,120	6,284	
槇塚台1丁	633	1,085	
〃 2丁	1,148	2,424	
〃 3丁	746	1,610	
〃 4丁	157	338	
計	2,684	5,457	

地区	住区・丁	世帯数	人口
梅地区	桃山台1丁	1,727	3,086
	〃 2丁	760	1,378
	〃 3丁	846	1,640
	〃 4丁	579	1,397
	計	3,912	7,501
	原山台1丁	1,861	3,455
	〃 2丁	471	1,090
	〃 3丁	443	676
	〃 4丁	332	875
	〃 5丁	1,762	3,428
	計	4,869	9,524
	庭代台1丁	1,101	2,287
	〃 2丁	961	1,743
	〃 3丁	655	1,422
	〃 4丁	734	1,623
	計	3,451	7,075
御池台1丁	1,051	2,136	
〃 2丁	1,389	3,663	
〃 3丁	819	1,672	
〃 4丁	362	888	
〃 5丁	66	71	
計	3,687	8,430	
光明池地区	赤坂台1丁	599	1,346
	〃 2丁	215	458
	〃 3丁	740	1,304
	〃 4丁	350	906
	〃 5丁	557	1,244
	〃 6丁	750	1,576
	計	3,211	6,834
	新檜尾台1丁	416	926
	〃 2丁	1,048	2,419
	〃 3丁	1,138	2,324
	〃 4丁	1,302	2,737
	計	3,904	8,406
	鴨谷台1丁	831	1,788
	〃 2丁	939	2,260
	〃 3丁	1,445	2,848
	計	3,215	6,896
城山台1丁	645	1,517	
〃 2丁	1,124	2,564	
〃 3丁	891	1,900	
〃 4丁	86	208	
〃 5丁	166	326	
計	2,912	6,515	
光明台	1丁目	788	1,715
	2丁目	1,102	2,506
	3丁目	1,252	2,389
	計	3,142	6,610
みずき台	1丁目	296	853
	2丁目	343	1,114
計	639	1,967	
のぞみ野	1丁目	835	2,074
	2丁目	954	2,443
	3丁目	559	1,205
	計	2,348	5,722

地区	住区・丁	世帯数	人口
トリヴェール和泉	いぶき野1丁目	352	879
	〃 2丁目	496	1,183
	〃 3丁目	1,617	4,036
	〃 4丁目	1,101	3,063
	〃 5丁目	444	1,087
	計	4,010	10,248
	はつが野1丁目	750	2,685
	〃 2丁目	993	2,761
	〃 3丁目	566	1,901
	〃 4丁目	183	603
	〃 5丁目	348	1,244
〃 6丁目	418	1,480	
計	3,258	10,674	



本院とは別の棟ですので気軽に通院して頂けます。

篠原 裕志
 歯科口腔外科医学博士

平成13年 徳島大学歯学部 卒業
 平成15年 愛媛大学歯学部 附属病院歯科口腔外科 臨床研修終了
 平成25年 和歌山県立医科大学 大学院卒業
 平成26年 和歌山県立医科大学 歯科口腔外科 学内助教
 平成29年 泉北陣内病院 歯科口腔外科 勤務



堺市南区豊田40番地
 ●梅木多駅：南海バス②乗り場
 ●泉ヶ丘駅：りそな銀行前のロータリー

歯科からのお話

恐怖心や痛みにも配慮した 親知らず抜歯を心がけております。

みなさんは、親知らずが、痛んだことはないでしょうか？
 親知らずは、18歳ごろに生えてくる大白歯で、口の一番奥にあります。きれいに歯磨きすることが難しいので、虫歯になりやすい歯です。また、半分だけ出てきて、歯茎に埋もれているような親知らずの場合は、汚れがたまりやすいため、頻繁に歯肉の炎症が起こり、痛みが出ます。このような理由から、親知らずの抜歯をお勧めします。

親知らずは、顎の骨の中にもぐついているため、歯肉を切り開き、歯を分割して抜歯しなければなりません。普通の抜歯と比べて深い位置に歯があるため、抜歯後1週間くらい、痛みがつくことがあります。また、下顎の親知らずの真下には、顎の神経があるため、慎重に抜歯しなければなりません。

当科には、親知らず抜歯に精通している歯科医が勤務しておりますので、ご安心ください。

親知らずを抜きたいけれども、怖くてたまたま入院していた方には、病院に入院していただき、全身麻酔をかけた状態で、抜歯することもできます。また、入院したくない方は、静脈内鎮静法により抜歯することも可能です。麻酔により、抜歯中の記憶がのこらないため、手術に対する恐怖心から、解放されると思います。

当科は、口腔外科医学博士の篠原裕志と、口腔外科専門医の白井誠の2人体制で診療しております。紹介状は不要ですが、前もって電話で診察予約をしていただくと、待ち時間が少なくなりますので、ご協力お願いいたします。

医療法人 恒進會

泉北陣内病院

内科・外科・整形外科・胃腸科・循環器科・放射線科・泌尿器科・歯科

●バウムリハビリテーションセンター ●透析センター(入院・外来) ☎072-299-2020
 ●バウムメディカルフィットネス倶楽部

http://www.koshinkaihp.jp

診療時間	月～金	9:00～12:00 15:00～17:00 18:00～20:00
	土	9:00～12:00

休日/土曜午後、日曜・祝日
 救急告示病院 24時間対応 (駐車場完備)

国内最大級！ 永代供養付樹木葬専門霊園

分譲中

ハピネスパーク



千年オリーブの森® 堺・和泉

樹齢千年のオリーブをシンボルツリーとし「自然とともに永遠に眠れる」



1区画 **88**万円～(税込)

永代使用料【初回のみ】**20**万円
永代供養料 (管理費別途)

—お気軽にご相談ください—

- 人数制限なし，合祀もなし
- 家族と一緒に眠れる
- アクセスが良い
- 永代供養付
- 宗派は問いません

〒591-1112 大阪府和泉市三林町845-1
TEL0725-56-7000

●指定石材店/株式会社 西鶴 ●事業主体/宗教法人 月宮寺 ●許可番号/和泉環第2743号

0120-81-8874

営業時間/9:00～17:00 **駐車場50台完備**

※お彼岸・お盆・GW・年末年始・祝日は休まず営業いたします(水曜定休)

下記のQRから
ホームページを
ご覧いただけます



google マップ
でルート案内



リジュール 美と癒しの空間“Rejourir”

落ち着いた雰囲気完全個室のリラクゼーションサロン。男女問わず、オールハンド施術にて日頃の疲れやこりを『とろける』よう、『癒される』ようお手伝いさせていただきます。



ヘッドスパ
Head Massage



オイルマッサージ
Oil Massage



ボディケア
Body Care



リフレクソロジー
Reflexology



水素サロン
Hydrogen Salon

MENU

ボディーマッサージ 30分 2,900円～
 アロマオイルマッサージ 40分 5,000円～
 リフレクソロジー(足つぼ) 30分 3,200円～
 ヘッドネックオイルマッサージ 3,300円～
 ポディ&ヘッドマッサージ 90分 6,900円～
 その他セットメニューたくさんご用意しております。

セラピストさん募集!

ご来店時に提示で 3,000円以上のメニューから
300円OFF!
 ※ポイント・他券との併用不可 ※2023年8月末日まで有効



アクロスモール泉北B館1階 リラクゼーションサロン リジュール
TEL.072-290-7370
 営業時間 / 10:00~22:00 堺市南区原山台5-9-5
 泉北高速鉄道 梅・美木多駅より無料シャトルバス運行



泉北高速鉄道「和泉中央」駅直結

医療法人 守田会

いぶきの病院

くらしの明日をみつめた
地域医療の「新しいカタチ」

診療科目	曜日	専門外来	曜日
一般内科	月～土	糖尿病	水・金
整形外科	月～土	血液内科	水
循環器科	月～金	消化器内視鏡	水(第3週)
眼科	月～金	禁煙外来	月
耳鼻咽喉科	水・土	脳神経外科	火
泌尿器科	月・金		

午前診(診察9:00～12:00、受付8:30～11:30)
 ※専門外来、循環器科は予約制。

随時入院のご相談を承っております。

☎: 0725-50-1181
 〒594-0041 大阪府和泉市いぶき野 4-5-1
<http://www.moritakai.jp/>

30分個人レッスン
ピアノ教室

西日本で20店舗目!
人気のピアノ教室が **大阪初出店!!**

コムボックス光明池に
**個人レッスンの
ピアノ教室**

幼児コース
7,920円/月

大人(月2回)
6,600円/月

期間限定(4月末まで)
入会金無料(通常11,000円)

**無料体験
受付中**

教室見学もできます

I Love Piano vol.020
コムボックス光明池教室

☎0120-14-3399 体験申込はこちら

●お問い合わせ/月～土 10:00～19:00

アクロスモール泉北 A館1F アイトップ 原山台店

お手頃価格で
こんなに良いメガネ!!

SUMMER SALE 特別価格

安さで選ぶなら!

レンズ + フレーム + ケース

税込 **4,800円均一**

SUMMER SALE 特別価格

UVカット
プラスチック
マルチコート
レンズ使用

レンズ + フレーム + ケース

税込 **4,800円均一**

期間限定
夏特!

メガネを同時に2個お買い上げいただくと、
2個目が当店通常価格より
30%OFF!!

※2個のメガネに価格差がある場合は
安い方のメガネが30%OFFとなります。

自由にも選べる!

メガネ一式

セットで **なんと! 4,800円** 税込

SUMMER SALE 特別価格

レンズ + フレーム + ケース

税込 **9,980円均一**

SUMMER SALE 特別価格

レンズ + フレーム + ケース

税込 **12,800円均一**

SUMMER SALE 特別価格

レンズ + フレーム + ケース

税込 **7,000円均一**

Choco See Fast Glass 化粧はげ、肌ジミを解消!

手軽にちよこっとかけはすし楽

新発想! 鼻に跡がつかないお手元メガネ
 レンズとセットで **24,800円** 税込

泉北原山台店
 アクロスモール泉北A館1F
 営業時間 / AM9:30~PM8:45
TEL.072-284-5333

泉北深井店
 アンディーズミヤ 泉北店2F
 営業時間 / AM10:00~PM8:00
TEL.072-279-3261

11,000円以上の商品お買い上げで **1,000円** 引

22,000円以上の商品お買い上げで **2,000円** 引

※他の割引券との併用はできません。(有効期限2023年8/31(木)まで)

<https://eyetop.org/>