

原山台1号線沿い、南堺署前 地震に強い水道管に

『戦火のなかを生き抜いて』同窓生が出版

来年9月まで工事

2面

3面

3日に1号線側道で
ゴミ拾いの参加募る
古墳をかたどった
ベビーカステラ

14面

5面
広告



『ベッドを漕いでいるピーナツ君』 = たけしろ幼稚園年中(当時)・さかい まい さん

★次号にご期待➡茶山台幼稚園、絵画団体で文部科学大臣賞

記者のつぶやき

▼パソコンやスマホなど、ネット環境を楽しんでいる人なら、少なからず詐欺メールは受信したことがあるのではないだろうか。もちろん私自身にも毎日様々な詐欺メールが届く。最近その手口が巧妙化し、一瞬本物かと判断に迷う事も増えた。一例を挙げれば、実際に契約中の携帯会社からの「契約内容確認」。利用している銀行からの「不正引き落とし警告確認」。注文したショッピングサイトからの「カード情報の再確認」などなど。どれも実に巧妙で、それらしく出来ている。いくつかの見分けるポイントはあるが、それもまたそのうち対応してくるだろう。

身内から電話があっても、親切なメールが来ても、まずは疑ってみなければいけない時代になってしまったと、悲しく思う。(岩谷)

▼高齢化が進む中、「平均寿命」と「健康寿命」に乖離があると言われていて、介護の必要なしに活動できる健康な身体を維持するためには適度な運動は欠かせない。わかっちゃいるけどなかなかできないという方も多いのでは。富田林市が取り組む健康促進事業「あること」は名前がお茶目でかわいい。勝海舟が造語した「散歩」とほぼ同義？ 武士がふらふら歩くことはみっともないとされていた時代に歩くことで得られる発見があると海舟。町中を歩くことでいろいろな発見を楽しみながら健康寿命を延ばしてみませんか。(天西)

編集部は ☎072・291・2525
営業部は ☎072・291・1500

FAX 072・291・5473
FAX 072・292・6451

メール senboku@community2525.com
メール info@community2525.com

月～金曜営業
9:30～5:30にどうぞ



HPIはこちら

★配布状況や折り込みの問い合わせはコムネット ☎072・296・6969

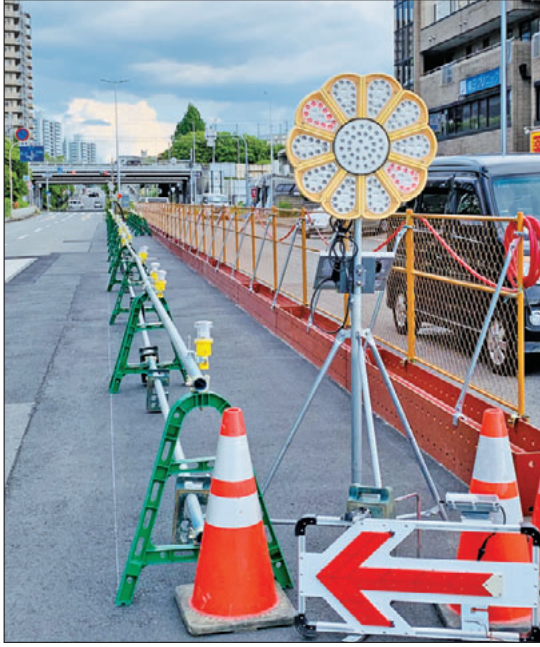

南堺警察署前の布設替え工事

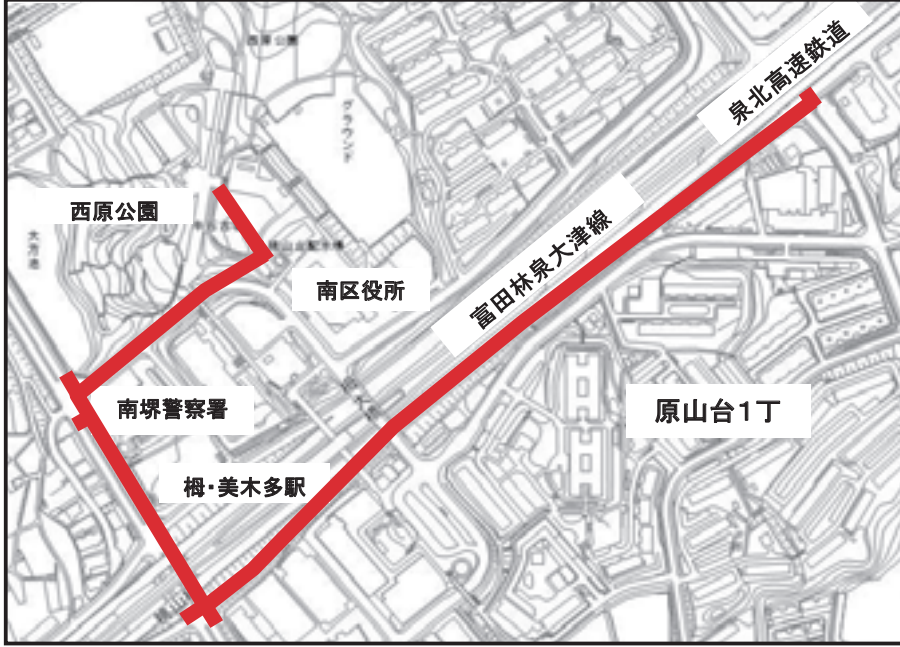

配水管布設置工事(赤線が工事箇所)

酸性土壌による腐食も

3年がかりで1.2キロの大工事

水道管取り替え

堺市上下水道部による配水管布設工事が原山台周辺で21年10月から実施されている。トンネルを掘り進めるために必要な縦穴を作る発進立坑が原山台1丁に設

置され、桃山台の到達立坑まで泉北1号線沿いと桃山台の南堺警察署前を通る1168・960メートルの

大がかりな工事が進んでいる。工期は24年9月末までに到達する。(横山)

の予定だ。

泉北ニュータウンの水

道施設は85年に府企業局

から堺市に移管。移管前

の77年頃から泉北では酸

性土壌が原因と見られる

腐食で水道管破裂事故が

相次いでいた経緯があり、

更新計画に基づき今回地

震に強い水道管への布設

(水道など導管を広い範

囲にわたって設置する)

替え工事となっている。

発進立坑は土被り5・

7メートルでスタートし、

通過立坑を通り到達立坑

に到達する。(横山)

議会議員選挙では、大阪維

新の会が48議席中18議席(37

5%)を獲得した。次いで、

公明党11議席(22・9%)、

自民党7議席(14・6%)、

無所属6議席(12・5%)、

日本共産党5議席(10・4

%)、立憲民主党1議席(2

1%)の順となった。

選挙前と比較して、大阪

維新の会、無所属は議席を

1つ増やし、自民党は1議

席減らした。その他の党は

議員数に変化はなかった。

堺市長選挙は6月4日投

開票)に実施される。(高見)

スライダーの改修進む

原山公園プール 落差の小さい構造に

原山公園プールの改修工事が進んでいる。

昨年営業を開始した原山公園プールには2本のウォータースライダーが設置されているが、白いスライダー(全長124・1メートル

ル)の利用者が左肩付近を切るケガなどが相次いだためスライダーの利用が中止されていた。スライダー後半部にある落差60センチほどの落差部でスピードが出てバランスを崩しやすいことが原因と考えられる。

改修工事では、60センチの落差を20センチ低くし40センチの落差に改修。さらにもう一か所の落差部は高さをなくしフラットな状態にする。

落差の小さい構造に改修することでスピードを抑え安全性を高める。

工事は5月末まで。プール開きは7月1日を予定している。(高見)

維新が4割近く

自民は議席減

4月の堺市議選

1本目は「泉北ニュータウンで見つける心地良い暮らし」。泉北ニュータウン地域に住む家族の1日の暮らしを紹介。2本目は「泉北ニュータウンの魅力なコミュニティ」で泉北ニュータウン地域に住んでいる人や働いている人が泉北の良さを紹介。

泉北の紹介 動画を作成

南海・UR・府公社 都市再生機構・大阪府住宅供給公社が「泉北ニュータウン地域の紹介動画」を作成した。動画は15秒で2本。

堺市議会議員 選挙前と後の各党議席数の比較

	選挙前	選挙後	現役	元	新人	増減
大阪維新の会	17	18	15	0	3	+1
自由民主党	8	7	7	0	0	-1
公明党	11	11	9	0	2	-
日本共産党	5	5	2	0	3	-
立憲民主党	1	1	1	0	0	-
無所属	5	6	5	1	0	+1

抽選でプレゼントも

両方の動画を視聴のうえアンケートに回答すると抽選で10人に千円分のQUOカードが当たる。回答期限は6月30日まで。動画視聴およびアンケートの回答はQRコードを。

〔元村〕



皮膚科・アレルギー科・小児皮膚科 難治性皮膚疾患外来

医療法人 令和会

うえのけんご皮膚科

院長 上埜 剣吾

日本皮膚科学会 皮膚科専門医
日本東洋医学会 漢方専門医

トナリエ榎・美木多 1F

診療時間 月 火 水 木 金 土 日

9:00~12:00 ● ● ● ● ● ● ●

16:00~19:00 ● ● ● ● ● ● ●

休診日/木曜日、土曜日午後、日曜日祝日

TEL 072-291-5500

堺市南区原山台2-2-1 1F

うえのけんご皮膚科 検索

整形外科・リハビリテーション科・リウマチ科

整形外科 多田クリニック

院長 多田 浩一 大阪大学医学部卒、医学博士
経歴(大阪労災病院 部長、関西労災病院 部長・副院長)

診療時間 月 火 水 木 金 土 休診日

AM 8:30~12:00 ● ● ● ● ● ● ● 火・土曜午後

PM 4:00~ 7:00 ● ● ● ● ● ● ● 木・日曜・祝日

堺市中区深井沢町3271 サンケンビル3F ☎072-276-7667

http://www.tada-clinic.com/

社会医療法人 頌徳会 **日野クリニック**

内科・腎臓内科・人工透析内科・皮膚科
アレルギー科・整形外科・リハビリテーション科

■血液浄化室 (人工透析・血漿交換など)
月・水・金 8:30~22:00
火・木・土 6:00~17:00

無料送迎バス完備

深井駅前より無料送迎バス有
駐車場完備
堺市中区深井中町1248番地
☎072-276-5111
http://www.syo.or.jp

●メディカルフィットネス ソレイユ (通所リハビリテーション・介護予防通所リハビリテーション)

●訪問リハビリテーション ※お気軽にご相談ください

御池台医療センター

上田眼科

眼科一般・コンタクトレンズ

診療時間 月 火 水 木 金 土

午前 9:00~12:00 ○ ○ 休 ○ ○ ○

午後 5:00~7:00 ○ ○ 休 休 ○ 休

※午前診療の受付時間は11:30までです。休診/木曜日午後・土曜日午後・水曜・日曜・祝日

〒590-0134 堺市南区御池台3丁2番5号 ☎072-296-7147

戦争体験や遺族の思いを

86歳の大学同窓生3人が本に

少年だったあの頃、この目で見て耳で聞いた太平洋戦争の記憶を孫の世代へ伝えていきたい――静かで熱い思いを込めて、86歳の3人が『戦火のなかを生き抜いて〜80年前のわたしたち』を発行した。

いずれも元校長

3人は大学の同窓で、い

ずれも小学校の校長を務めていた浦岸成光さん(堺市中区辻之)、坂上淳司さん(堺市東区北野田)、山本好隆さん(堺市南区釜釜)。昨今の国内外の状況に危機感を持った3人は「孫たちの世代にも平和であってほしい。そのため、できる事をし



先人の戦争での体験や今の思いを書いてもらい、記録として伝えようと友人知人に声をかけた。合わせて27編の原稿が集まり『孫たちの世代にも平和を』願う会』として、一冊にまとめた本

高齢者が空き家で集う

城山台1丁 パソコンや書道など

城山台1丁の空き家を利用したサロン「ひなたぼっこ」が昨年4月のオープン

以来、近隣の高齢者が集う憩いの場所となっている。「好きな時に来て好きな



時に帰る、そんなふう気軽に集まるサロンを作りたい」という長年の夢を実現した足立妙子さん(城山台1丁)。賛同するボランティアと共

を上梓した。3人は終戦時、国民学校の2年生だった。大阪市内に住んでいた坂上さんは、大阪大空襲で味わった恐怖の記憶を書き留めた。浦岸さんは受け入れていた疎開者との暮らし、そして遺族会の人から聞いた思いなどを綴った。山本さんは、上

の実相や、上神谷地区148人、美木多地区98人、西陶器地区96人が戦地で命を散らしたことを書き記した。また唯一、戦地での体験を記したのが最高齢の97歳男性の「ある海軍兵の回想」。

台小学校で校長を務めていた時の縁で制作を手伝うことになり、自身も『戦後生まれの私たち』と題した今の思いを寄稿した。表紙やカット画は切り絵作家の畑山良平さん。

会費のみで運営

また助成金にいくつか頼らず、参加者の会費のみで運営。同住宅内の空き家を無料で借りることができたのが本当にありがたい」と足立さん。サロンで使用しているイスや机などの家具類や食器などは地域の人がら不用品を寄付してもらった。本紙の譲ってください

たの歯科

こども歯科クリニック

こどもの矯正

診療時間	月	火	水	木	金	土	日
9:30-13:00	○	○	○	×	○	★	×
14:30-18:00	○	○	○	×	○	★	×

休診：木曜日/日曜日/祝日
★土曜日は9:00~12:00/12:45~15:30

初診の方はこちらのホームページよりネット予約が可能です

TEL 072-290-7824 完全予約制
堺市中区深阪2-10-51(フジビル2F) 9台完備

月・水・金曜1時~4時、城山台1丁13-19で。月会費千円または1回200円。足立さん090-6914-6034 (富尾)

整形外科・リウマチ科・リハビリテーション科

川北整形外科

kawakita orthopedics

診察受付時間

AM 9:30~12:00 (月~土)
PM 5:00~7:00 (月火木金)

リハビリ受付
AM 9:30~12:30 (月~土)
PM 4:00~7:00 (月火木金)

休診：水・土曜午後、日・祝日 光明池駅前 サンピア2番館2階 TEL072-295-8585

◆◆アクロスモール泉北より西へ500m◆◆

まきクリニック

※生活習慣病の管理・在宅往診のご相談受け致します。

診療科目 / 内科・循環器科

診療時間

午前 9:00~12:00
午後 5:30~7:30

診療時間	月	火	水	木	金	土	日祝
午前 9:00~12:00	○	○	○	○	○	○	△
午後 5:30~7:30	○	○	○	○	○	○	△

堺市南区原山台4-15-2 ☎072-296-7707

往診随時

大阪随一・腹帯祈禱

安産・結婚式

開口神社

(大寺さん)

堺市堺区甲斐東2丁1番29号 ☎(072) 221-0171(代)
(山之口名店街中程)

城山台みちかわ整骨院

交通事故(保険適用外は自費となります)

診療時間	月	火	水	木	金	土	日
8:30~12:00	○	△	○	○	○	○	○
14:00~19:00	○	△	○	△	○	○	△

※休診日：火曜・祝日 △…14:00~18:00

予約制 072-296-7400

堺市南区城山台2丁2番1号(城山台近隣センター内) 駐車場完備

JOY PARK2F 泉ヶ丘駅より徒歩3分

かただ歯科

3Fから2Fに移転しました 診療科目/歯科一般・小児歯科・矯正歯科

診療時間/月~土 AM10:00~PM8:00(日・祝休診)

☎072-292-6408 予約制(電話予約可) 新患・急患随時受付
堺市南区三原台1-1-3 駐車券発行 ジョイパーク内・第6駐車場

受付・歯科助手募集

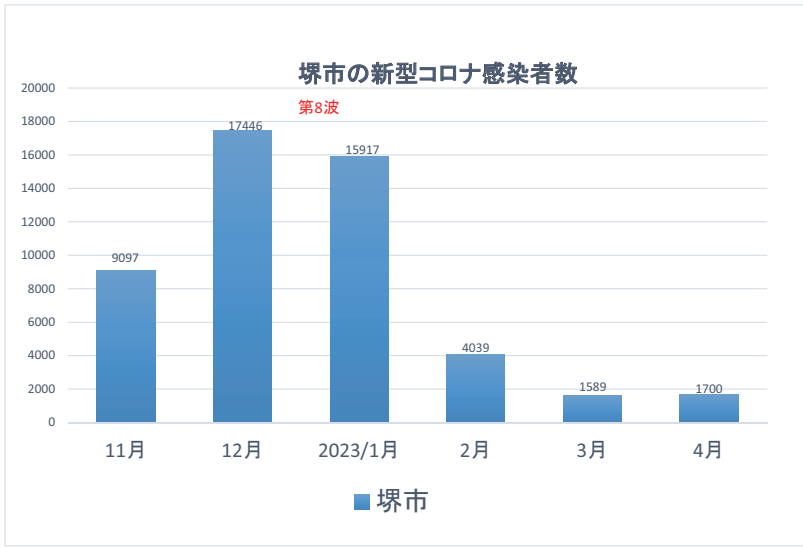

	R2.3~R4.10月	11月	12月	2023/1月	2月	3月	4月	合計
堺市	184382	9097	17446	15917	4039	1589	1700	234170

(速報値につき後に変動あり)

注=全数把握の見直しに伴い、和泉市、大阪狭山市、富田林市、河内長野市の公表は22年9月26日で廃止した(政令指定都市以外)。

4月コロナ 堺市の感染者1700人に 10人死亡前月よりも110人増

新型コロナウイルス、堺市の4月の新規感染者は1700人で、前月より約110人増加した。堺市では10人が死亡(70代、90代)。5月7日現在、堺市での重傷者は0人で入院患者は69人。

5月8日新型コロナの5類への移行に伴い堺市でも感染者数の発表を終了する。2020年3月～2023年5月7日までの堺市の累計感染者数は23万4708人、累計死者数は749人。5月8日現在、生後6か月以上のワクチン接種率は、1回目約80%、2回目約79%、3回目約63%。5歳以上の4回目は約43%、18歳以上の5回目は約24%。和泉市で5月9日現在、生後6か月以上のワクチン接種率は、1回目約80%、2回目約80%、3回目約63%。5歳以上の4回目接種率は約42%、18歳以上の5回目接種率は約25%。各市区では、5月8日から8月31日まで、新型コロナワクチン令和5年春開始接種を始めた。対象は、初回接種(1・2回目接種)を終了した高齢者(65歳以上)、基礎疾患を有する人(5・64歳・医療従事者など。令

和5年度もすべての人が自己負担なしで接種が出来る。接種会場や予約開始日の最新情報は市のホームページで。

▽堺市 電話0570・048・567(ナビダイヤル) FAX072・275・5288
午前9時から午後5時30分。電話は土・日曜日・祝日も受付。

▽和泉市・ワクチン接種相談センター 電話0120・567・582 FAX0725・58・6039
平日午前9時～午後5時。(松林)

レジで声掛け詐欺防ぐ

南堺署コンビニ店員らに感謝状

4月25日、南堺警察署で、特殊詐欺の未然防止に貢献したとして、ファミリーマート堺岩室店上田貴文さん、ファミリーマート泉北晴美台三丁店岩見慎也さん、セブンイレブン堺光明池駅東店川内雅雄さん、セブンイレブン堺大庭寺店田邊智子さんと宮川恵子さんに、阿部署長より感謝状が贈られた。いずれもコンビニに訪れた高齢者が電子マネーカードを購入しようとしたところ、様子がおかしいと気づき「詐欺ではないか」と声を掛け、警察に通報し事なきを得たもの。

この内2件は、パソコンがウイルスに感染したと警告画面が表れ、修理費用として電子マネーカードの購入を指示された。また高額当選のメールが届き、受け取る権利のために電子マネーカードの購入を指示され

たものと、友達になりすぎたメールで困っていると装って電子マネーカードの購入を要求されたもの。贈呈式後の署長との懇談内で店員らは「高齢者は子どもに言いづらく自分で解決しようとする傾向がある」「詐欺だと言ってもわかってくれない人も多い」「電子マネーカードがどんなものかわからずに購入する高齢者は明らかに詐欺を疑う」と話し、声を掛けることは最近多くなったという。

阿部署長は「止めていただき署員一同感謝している。引き続きよろしくお願いします」と感謝を述べた。同署管内では5月2日現在、特殊詐欺の被害件数は20件で昨年より増加傾向。警戒を強めている。(松林)



パトロール 110番

☆☆☆ 宅地从車盗む
☆☆☆ 盗まれた。

4月8日夜、鴨谷台1丁の戸建て住宅の敷地内に止めていた60代男性の普通自動車(200万円相当)が盗まれた。

☆☆☆ 車のドアへこまず

3月24日朝、伏屋町の路上に止めていた30代男性の車のドア部分がへこまされた。

☆☆☆ 畑の苗木抜く

4月5日頃、別所70代男性の管理する畑が荒らさ

☆☆☆ 男にあいさつしたら殴られた

4月5日朝、茶山台の公園で80代男性が40・50代の男にあいさつをするといきなり殴られた。

☆☆☆ バイクや自転車盗む

3月30日夜、宮山台の団地の駐輪場に施錠して止めていた40代男性の原付バイクが盗まれた。

4月6日深夜、原山台の団地の駐輪場に止めていた60代女性の125ccバイク(7万円相当)が盗まれた。

4月6日頃、晴美台3丁の団地内の駐輪場に止めていた20代男性の50ccバイク(4万円相当)が盗まれた。

追突事故に注意

「わき見」で増加傾向 南堺署管内では、今年に入り、わき見運転による追突事故(車から車、バイクから車、車からバイクなど)が増加傾向にある。景色などに気を取られ一瞬の気の緩みが事故に繋がる。「万が一に備え、日ごろから十分な車間距離をとり、ゆとりのある運転を心がけて欲しい」と同署交通課(松林)

石上整形外科
整形外科・リウマチ科・リハビリテーション科
☎072-298-6655

院長 石上 仁丸 (大阪大学医学部卒)
経歴(市立吹田市民病院整形外科・リハビリテーション科部長)

診療時間	月	火	水	木	金	土
午前 9:00~12:00	○	○	○	○	○	○
午後 5:00~7:00	○	○	○	○	○	○

日本整形外科学会専門医
リウマチ・スポーツ・リハビリテーション認定医
腎臓病認定医・指導医

名譽院長 石上 直
特定長寿健診 随時受付 (木)吹田市民病院手術

赤坂台医療センター

医療法人和泉会
いずみがおかメンタルクリニック
専門医が丁寧にカウンセリング
ここからあなたの健康をサポートします

■心療内科 ■精神科

診療時間	月	火	水	木	金	土	日祝
午前9:00~13:00	○	○	○	○	○	○	○
午後17:30~20:30	○	○	○	○	○	○	○

※木は第2・第4のみ診療有(夜診)
光明池駅下車徒歩3分
和泉市室堂町1723榎屋ビル3階
☎0725-56-2727
http://izumimental.jp

相続・遺言・家族信託・登記・成年後見
第107回 司法書士による**法律相談会**

[場所] ビッグアイ小研修室6
[日時] 2023年 6月7日(水) 9:30~11:30
事前予約制 前日の17時までにお電話を下さい。

司法書士法人 大阪泉北合同事務所
和泉市伏屋町3丁目7番34号 泉北第2ビル5F
☎0725-57-6025 お気軽にご相談ください!

相談料 無料

ダイハツ車 買入は是非当社で!!

低金利 120回 頭金0円より

株 タナカオート

堺市南区豊田1003-3 泉北2号線沿い ☎072-297-2737

小さな事でも**お家でお困りの事**はご相談ください

水道・ガス・電気 **リフォーム工事**
(大工内装セットも好評です)

地域密着でお客様に満足して喜んで頂けるようがんばります!

蛇口・トイレ・下水工事・配管入替
システムキッチン・ガスコンロ・レンジフード

大阪府知事許可(第4)第158346号 TEL 072-205-5132
ニシオ住設 土・日・祝 営業 AM7:30~PM8:30
[水道局指定工事業者: 大阪市、松原市、堺市、和泉市、高石市、岸和田市、貝塚市]

ニュースの芽

100種類のバラ満開

三原台4丁 森本さん宅

三原台4丁バス停近くに、色とりどりのバラで彩られたひとときをひく家がある。森本章さん・陽子さんが、丹精込めて育てたイングリッシュローズなど約100種類が咲き誇る。家をとり囲む塀には、赤や黄色のつるバラが満開。玄関に一步入れば、芳醇で甘い香りに包まれる。そしてその先は、アーチ仕立てのバラがトンネルのように続いている。どこを向いて



城山台老人クラブの会員募る

城山台では今まで老人会活動が活発でなく、また同会の情報も周知されていなかったため、改めて会員を増やし老人クラブ連合会を充足し、高齢者が健康で生きがいをもって暮らしていこうと取り組んでいる。

西原公園 太極拳フェス盛況

4月14日、西原公園グラウンドで「第17回 公園太極拳フェスティバル」が開催された(公園太極拳ネットワークin泉北主催)。泉北の各公園で活動する太極拳グループが集まって、表演や体験会を行った。

4月14日、西原公園グラウンドで「第17回 公園太極拳フェスティバル」が開催された(公園太極拳ネットワークin泉北主催)。泉北の各公園で活動する太極拳グループが集まって、表演や体験会を行った。第一部は「みんなで楽しむ太極拳」で、見学者も含む参加者全員で楽しんだ。オレンジや青色の色鮮やかなTシャツを着た会員が、ゆったりとした音楽に合わせて柔らかく優雅な動きの簡化24式太極拳などを行った。第二部では、各公園グループが扇や剣を使った太極拳やカンフーを披露した。赤い扇を持って華やかに舞ったり、カンフーの勇ましい動作を行ったり。日頃の練習の成果を存分に発揮していた。

ごちそう 119番

☆☆☆ 自宅転ぶ
3月21日未明、桃山台4丁で70代男性が自宅で転ぶ尻を打った。
☆☆☆☆ 顔と手足にケガ
3月14日朝、伏屋町3丁目80代女性が歩行中に転ぶ顔面と手足にケガをした。
☆☆☆ 太ももをケガ
3月14日夕方、伏屋町4丁目60代男性が歩行中に転ぶ左足太ももにケガをした。

交通事故

☆☆☆☆ 自転車の男性ケガ
3月16日昼、いぶき野5丁目10代男性が自転車走行中に普通自動車と接触し、手足にケガをした。
☆☆☆☆ バイクと車が接触
3月20日夜、小代で40代男性がバイクで走行中に普通自動車と接触し胸を打った。
☆☆☆☆ 車3台が接触
4月4日夕方、三原台1丁で車3台による接触事故。50代女性が首にケガをした。
☆☆☆☆ 挟まれ男性ケガ
4月1日昼、伏屋町1丁目50代男性が、停車中の普通自動車とバックしてきた普通自動車に挟まれて足にケガをした。

古境のかたちのベビーカステラ「こふてら」
土日13時~販売しています
大仙公園・JR百舌鳥駅前
大衆居酒屋 鐵 (くろがね)
TEL 072-258-7301
堺市北区百舌鳥赤畑町4丁261 17:00~23:30(月曜定休)

あいはらダンススタジオ
体験レッスン有 生徒募集中!
TEL090-2069-4996
shinya.anton0416@gmail.com
和泉市伏屋町5丁目2-14-202
ロイヤルビル2階 光明池駅から教室まで徒歩10分 無料P

ドライフラワー&ハーブ&アロマのお店
販売 オーダー ワークショップ
ハーブティー教室 レッスン
色鮮やかで持ちの良いドライフラワーを使用しています。アンジャンテ
予約制 ワークショップ 1,500円~
*お好きなものを作って頂けます。
11:00~18:00(不定休)
和泉市いぶき野1-1-7【駐車場3台あり】
080-1410-8904 (吉川)

Pâtisserie Bec Sucre
パティスリー ベックシュクレ
ベックシュクレ OPEN 記念 ありがとうフェア
6/9(金)~11(日) 1日200個限定
シュークリーム 半額!!
【クーポン券】
ベックシュクレ本店にて、イトインでケーキご注文の方
コーヒー ホット or アイス 1杯プレゼント!!
*1枚で2名様ご利用可(6月末迄)
【本店】堺市南区原山台1丁2-4 9:00~18:00 P
TEL 072-284-5522 あり
【トナリエ店】堺市南区原山台2丁2-1 10:00~19:30
TEL 072-290-6688
【泉ヶ丘店】堺市南区三原台1丁1-3 10:00~19:00
TEL 072-290-0008
*トナリエ店の予約も本店にお電話頂いた方が繋がります。
http://becsucre.jp

えさやり 体験乗馬 乗馬教室 無料イベント
Avenir farm
アヴニールファーム <養老牧場・観光牧場・学習牧場>
<預託馬募集中>
営業時間/ 9:00~17:00
定休日/月曜
和泉市仏並町2041
0725-92-9199

Kamamuro Market
インスタグラムにて出店者さんをご紹介させて頂いています!
5/28(sun) 10:00-15:00
雨天決行・荒天中止
フードドリンク物販ワークショップ等
お子様から大人までお楽しみいただける
内容を盛りだくさんで開催!!
入場料無料
駐車場15台ほど
072-297-4500
manja-bali.com 堺市南区釜釜88番地

車で来ても雨にもめれず入れ変えラクラク!!
あなたの町のトランクルーム
ヨシズミ
間口100~340 月/4,500円より
(タイプ色々) (10年固定額料金)
お問い合わせ ☎072-299-0026
堺市南区美木多上2655(庭代台1丁西交差点スグ)



〈イラスト〉
城山台・遠藤新太さん



まちがいさがし
左の2つの絵に違うところが4か所あります。まちがいのあるコーナーを記号で答えて下さい。

●住所・氏名・電話番号・年齢を記入の上、ハガキまたはFAX、メールで。
5月30日(火)必着。抽選で3人にギフト券(千円)を進呈。2週目に前月分をまとめて発送します。●あて先=〒590-0105 堺市南区竹城台3丁22番2号、コミュニティ・まちがいさがし係(FAX 072・291・5473 メールhome@community2525.com) ●答と当選者発表は6月8日号。

●応募ハガキの余白に必ず投稿を! 身の回りの出来ごと、ホームページと紙面に掲載します。
●まちがいさがし用のイラストも歓迎。ハガキに黒いペンで横書きに描いて下さい。1枚でOK(ペンネーム可)。採用分にはクオカード進呈。



応募はこちらから

最新情報を見たい人は、ホームページでどうぞ。

みはありません、マットレスは別途購入してください)を無料で玄関先まで取りに来られる方に譲ります。(鶴山台・いまちゃん augustinx+senboku@gmail.com)

金剛地区

◆ライフリー紙パンツ用パッド(男女兼用、36枚入り、紙パンツ用、おむつにはあまり向いていません)を無料で取りに来られる方に譲ります。(藤沢台・桃井 mop33ptn@icloud.com)

◆シャープの全自動洗濯機(5.5kg、ドラムは比較的綺麗です)を無料で取

りに来られる方に譲ります。近くでしたらお届けします。(高辺台・津田 yukikiyotsuda@yahoo.co.jp)

◆大人用紙おむつ「エルモアいちばん」(20枚入り、パンツ型、ライト、M~Lサイズ)▷大人用紙おむつシート「エルモアいちばんフラットタイプ」(20枚入り、M~Lサイズ)、をいずれも500円で取りに来られる方に譲ります。(寺池台・ヤスコ 080-6218-1340)

狭山地区

◆勉強机(少し傷あり)を無料で取りに来られる方に譲ります。一戸建ての

玄関までは運搬します。玄関前4~5段浅い階段あり。(大野台・岡田 chiaronon1020@gmail.com)

◆アプリカのAB型ベビーカー「カールンエアAB」(2020年に購入、軽くて折り畳み時自立します、月に数回日常生活で使用、まだまだ問題なく使用でき大きな破損や汚れなし、タイヤに使用感・ハンドルにフックを取り付けていた型あり)を5000円で▷アプリカのチャイルドシート「クラリラプラス360°セーフティ」(2020年に購入、ISOFIX・前向き後ろ向き・リクライニング可・新生児期よ

り使用可能、2年ほど短時間使用、全体的に美品ではありますが右下に1×1cmほどのスレ傷あり)を1万円で、取りに来られるか待ち合わせて引き渡しできる方に譲ります。(半田・高田 alice_maaya218@yahoo.co.jp)

譲ってください

泉ヶ丘地区

◆アマチュア無線▷パソコンをいずれも無料か格安で、譲ってください。取りに伺います。(晴美台・野村 070-4779-0050)

館内 クリニック併設。訪問看護・訪問リハビリ始めました。

サービス付き高齢者向け住宅

ご入居・ご見学
随時募集中!

アネモネ 全124戸



サ高住 アネモネ

検索

入居者募集
お気軽にご相談下さい!



月額基本料(40㎡台~)
¥144,000~



月額基本料(20㎡台~)
¥101,000~



**安心して快適な「住まい」
充実したシニアライフを。**



医療法人 守田会 いぶきの病院
サービス付き高齢者向け住宅アネモネ
TEL.0725-55-1181

和泉市伏屋町3丁目22番30号
(バスご利用の場合) 泉北高速鉄道「光明池」駅下車
南海バス「赤坂台回り」「伏屋東」停留所下車徒歩すぐ
<https://atcompany.jp/moritakai/product/>

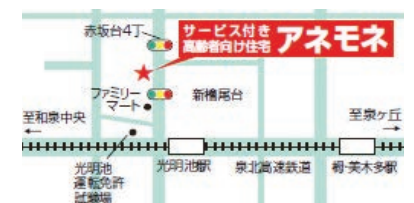

クロスワード・パズル

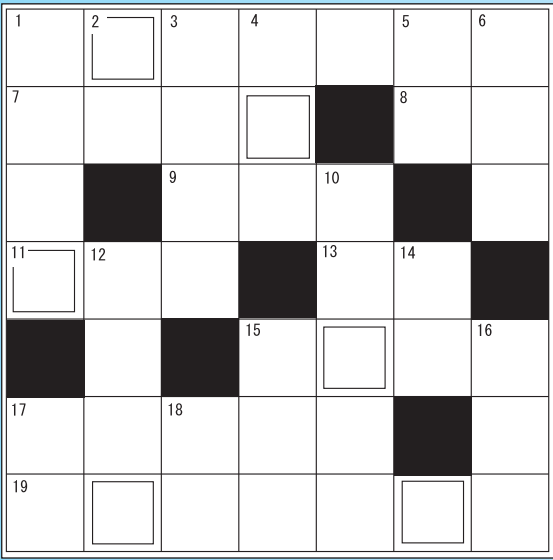

問題作成：アミメキリンさん(池尻自由丘)

二重マスの文字を並べ変えて
1つの言葉(答)にしてネ。

↓**タテのカギ** ①機知②かけ__、ざる__③安産祈願でお腹に巻きます④十五夜といえは?⑤国会や野球場で聞こえます⑥杯を三献ずつ三度差すこと⑩人命__、海難__⑫王様の娘⑭雨の予報だったのに忘れた⑮答案__、コピー__⑯海豚⑰皮膚や髪を滑らかにし、乾燥を防ぐ⑱あらかじめ期待すること

→**ヨコのカギ** ①嘘ばかりつくこと②大阪府の北摂にある市名、または北関東の県名⑧目撃したら110番⑨神前に供える酒⑩魚は強火の__で焼くとおいしい⑬掃除機やモップで__をきれいに⑮洋服をつくること⑰重大な危機に直面した時⑱大火事にならないためにはこれが大切

ヒント：よ～い、どん!



応募はこちらから

【応募方法】●住所・氏名・電話番号・年齢を記入し、ハガキまたはFAX、メールで。5月30日(火)必着。抽選で3人にギフト券(千円)を進呈●〒590-0105南区竹城台3丁22番2号、コミュニティ・クロスワード係 (FAX)072-291-5473、メール home@community2525.com) ●答は当選者発表は6月8日号 ●応募ハガキの余白に必ず投稿を1身の回りの出来ごと、イラストなど。ホームページや紙面に掲載します。

★出題歓迎。採用分にはクオカード進呈。毎月2週目に前月分をまとめて発送します。

掲載無料のリサイクル

午前9時半～午後5時 受付、土・日および月が祝日の場合休み

☎072・291・2525 FAX072・291・5473

E-mail : recycle@community2525.com

ホームページにはすぐ掲載!



ホームページの「街かどニュース」に投稿を!

特ダネで1,000円もらえます!

FAX・メール・ハガキも可 コミュニティ2525 検索 携帯やスマホからも投稿できます



このリサイクル欄は、
下記の物をお断りしております。

1件5万円を超える品物、車、バイク、チケットなどの金券類、食料品(ペット用含む)、医薬品、化粧品、パソコン用ソフト(OS含む)、ゲームソフト、ご自身で録音・録画・編集されたもの、コピー商品、営利目的での使用。

また、以下の物は諸経費を含めて無料のものに限らせていただきます。

動植物、手作りのもの、おまけ、懸賞のグッズ

なおコミュニティは仲介をしておらず、トラブルにつきましても責任を負いません。

当コーナーは、掲載の依頼をされる方の身元の確認のために、名前と住所も伺っていますので、ご理解ください。

リサイクルの
お申し込みはこちら



譲ります

泉ヶ丘地区

◆釣竿一式(竿3本、ひも網・釣り竿ケース)を無料で取りに来られる方に譲ります。
(宮山台・川下 090-6374-2551)

梅地区



◆子ども用自転車を1万円で(20インチ、ブルー、平成31年に購入、防犯登録は解除申請済み<譲渡証明書をご用意します>、変速なし、ライトは壊れています、サドルに多少のシミがありますが座るのに問題なし)を1万円で取りに来られる方に譲ります。引き渡しは待ち合わせで。引き取

光明池地区

りが難しい方はお届けも可(府外不可)。
(御池台・はな mymtm1105100206@icloud.com)

◆アイリスオーヤマの折りたたみベッド(2019年に購入、電動リクライニング付き<動作は問題なし>)を無料で取りに来られる方に譲ります。引き渡し方法は応相談。
(新檜尾台・金澤 gammy.0810@icloud.com)

◆ひな人形(ケース入り)を1万円で▷かぶと飾り(ケース入り)を1万円で▷クリスマスツリー(高さ120cm、LEDライト付き、飾りあり、1度だけ使用)を5000円で、取りに来られる方に譲ります。新品の食器(子ども用が多いです)など色々つけます。
(城山台・東坂 090-3260-9500、必ず番号を通知してください)

和泉中央地区

◆オンステージ製のカラオケマイク

(800曲内蔵、テレビへの接続は赤白黄の3端子、HDMI端子への変換コネクタが必要なら1500円加算)を5000円で▷写真用レフランプ(300W、ランプホルダー付き)を1000円で▷プリントゴッコ(PG-10、インキ20色付=開封、発光球なし)を2000円で、譲ります。引き渡しは待ち合わせで。
(いぶき野・小林 090-5644-4721、s-koban@luck.ocn.ne.jp)



泉北周辺地区

◆木製シングルベッド(一番長い部材は2mくらい<2個>、その他の部材は100×80cmくらい、簡単組み立て式、6年ほど使用、使用感はありますが使用し続けるのに問題のある痛



医療法人 医泉会
泉ヶ丘皮膚科クリニック
皮膚科・皮膚外科・美容皮膚科

ジョイパーク泉ヶ丘2F

日帰り手術しております。

日本皮膚科学会認定皮膚科専門医
日本内科学会認定医
岸田 大

当院は予約優先で診療を行っています。
電話・インターネットからご予約下さい。
TEL.072-288-4711
URL <http://izumigaokahifuka.com/>
24時間対応の電話予約(2日前の7:00~)
TEL.050-5433-9390
堺市南区三原台1-1-3 ジョイパーク2F

【休診日】水、第2・4土、日、祝 ※受付は診療終了30分前まで
●男性医師 ●女性医師 (▲土曜は交替制)

△第2・4週は休診。第1・3・5週は8:45~12:00、13:00~16:30となります。★胃カメラ当日16:30まで受付(9時以降絶食)【休診日】水曜日、第2・4土曜日、日曜日・祝日



医療法人
大平産婦人科

診療時間 月 火 水 木 金 土

9:00~12:00	○	●	-	●	●	●
13:00~16:00	○	●	-	●	○	○
17:30~20:00	○	-	●	-	○	-

●診療受付:診療時間の30分前 ●女医診察 ●休診日:日・祝・水曜午前 ●13時~16時完全予約制

072-299-1103

ソフロロジー分娩 母乳育児
母乳外来ルーム常設(母乳マッサージ、育児相談を行っています)

【理事長】大平源吾
【院長】大平裕己
【女医】中川美紀

「こんにちは赤ちゃん」や「ママの声」などホームページ随時更新中!!







医療法人 医泉会
泉ヶ丘内視鏡クリニック
麻酔を使った苦痛の少ない内視鏡

ジョイパーク泉ヶ丘2F (泉ヶ丘皮膚科クリニック併設)

便秘外来はじめました
胃カメラ 火曜日のみ夜診OK

検査・診察予約はWEB予約 (胃カメラ)初診当日検査可能です。検査前日は21時以降絶食をお願いします。もしくはお電話にて承ります。(大腸カメラ)診察予約をしていただき、診察の際、検査日を決定いたします。

△第2・4週は休診。第1・3・5週は8:45~12:00、13:00~16:30となります。★胃カメラ当日16:30まで受付(9時以降絶食)【休診日】水曜日、第2・4土曜日、日曜日・祝日



泉北コミュニティ Instagram

Follow Me!!

さらにリアルに! さらに鋭く!!

地域の様々な情報を発信していきます!

community2525_official

検索



なんでもご連絡を

こちら情報センター

☎072-291-2525 FAX072-291-5473

E-mail: senboku@community2525.com

午前9時半～午後5時

土・日および月が祝日の場合休み

市外局番
おまちがえなく!



戴冠式

5月11日号の答えは「戴冠式」でした。

- ★イギリスの戴冠式、テレビで見て、とても厳粛で素敵でした。日本の伝統とは、また違って。(三原台・T.Tさん)
- ★コロナで新婚旅行も国内しか行けず、ずっと憧れの国、イギリス。エリザベス女王がご健在の時に良かった。イギリスの街並みも文化も、すごく素敵だから。絶対に死ぬまでには行きたいです。早く円安がマシになってくれるといいのですが。(新檜尾台・K.Aさん)
- ★戴冠式の映像はまるで映画の中のシーンのように素敵でしたね。(新檜尾台・H.Mさん)
- ★世紀の戴冠式、めっちゃ感動しましたー。現地で見なかったな～。(若松台・I.Yさん)



- ★今日、昔のプリキュアの映画を家でみていたら、それにも戴冠式がでてきて、この答えでも出てきたので、なんだか驚きました。(山本東・M.Aさん)
- ★すごい熱気を感じました！警備を担当していた人たちは大変だったでしょうね。無事に終わって良かったですね。お疲れ様でした。(三原台・N.Mさん)

母の日

- ★楽は苦の種、苦は楽の種って、よく

お袋に言われました!! (室堂町・T.Yさん)

- ★先々週、喜寿を迎えました。この年になっても、元気で働けるとは思ってもいませんでした。毎日、スーツを着て淀屋橋の市役所に勤められるのは、健康な体に生んでくれた“母のおかげ”と感謝しています。母は2年前に103歳で亡くなりましたが。コロナで入院中は、病院の1階までで、看護師さんから様子をお伺いするだけだったことが、今でも心残りです。母の日に、改めて母への感謝がじっくり沸き起こってきます。(新檜尾台・K.Tさん)
- ★今年も母の日に息子&娘からプレゼントをもらいました♪決して賢母では無かったと自覚しているのですが、孝行息子、娘に感謝の気持ちでいっぱいです。(和田東・M.Wさん)
- ★今日は母の日、遠くにいる息子から送られてきたアジサイが雨に濡れていきいきしています。この花のように家族仲良く迷惑をかけないように日々暮らせたらいいなあ、としばらく見惚れていました。(西山台・S.Yさん)

行ってきました

- ★今年のゴールデンウィークは電車好きの孫達を連れて高野山に行ってきました。40年ぶりくらいの訪問で丁度、シャクヤクも美しく一緒だった両親や兄弟のことも懐かしく、思いがけず有意義な小旅行でした。(西山台・S.Yさん)
- ★5月の父の誕生日に、両親を連れて初めてUSJへ行きました。ショーを楽しむ目的で行ったのですが、絶叫系に乗りたいと70代の父が言うので、だいぶ説得したんですが、結局乗ることに…。今まで何度もハリウ

ッド・ドリーム・ザ・ライドに乗りましたが、隣の父を気にしながらの違う意味でドキドキしたハリドリでした。(新檜尾台・K.Kさん)



- ★GWに娘と二人でミナミへ行ってきました。目的は推しのアイドルの聖地巡礼。同じ場所で同じ角度から写真撮影。「もうちょっとうしろから! もうちょっと右!!」と言われるがままに撮影…アラフィフの母には理解が難しいけれど喜んでる娘を見て満足の私でした。(原山台・M.Kさん)
- ★来週末に、長居スタジアムでの音楽ライブに行きます。久しぶりに大声出してストレス発散だー! (今熊・T.Sさん)
- ★大学の同窓会に行ってきた。米寿の先生も元気で参加されていました。アマチュアの楽団でビオラを弾かれているとのことでした。ビオラ演奏が、元気のもとみたいです。来年も参加してもらえそうでよかったです。(宮山台・T.Tさん)

日々のあれこれ

- ★例年ならこの時期、早朝の緑道などでホトトギスの鳴き声を聞けるのですが今年はまだ聞いていません。暑くなるのが早かったのもう鳴き始めてもよいのですが。毎年聞ける回数も少なくなっているようで飛来が減っているのか、開発などで生息地域が変わったのか、気になります。自然豊かな泉北地域のはずですが。(赤坂台・judyさん)
- ★我が家の猫(アメリカンショートヘア8歳・名前は"ミャー")に毎朝4時には寝ている布団の上へ何度もドンドンと乗ってきて起こされる。

そしてごはんをねだる。これが日課! 早くに起こされて困るが可愛いのでつらくない。育ての親バカですが! (大野台・ポチとミャーさん)



- ★6か月の娘にいちごを手を持たせたら、口にもって行ってチュパチュパしていたので、「おいしいか?」と声を掛けたら喃語で「んまい〜」と!!! タイミングもばっちりです。家族で大笑いしました。(山本東・M.Hさん)
- ★お友達の畑を借りて野菜を作っています。えんどう豆、スナックエンドウ、イチゴが出来てきた頃にすごい数のカラスがやってきて、たちまち食い荒らされました。人間の口に入る前から鳥にも食べられ、腹がたつのなんのって! しかも周りに食べかすが散乱。どうしようもない状態で困っています。(くみの木・S.Kさん)



- ★庭の柏葉アジサイの花穂が伸びてきました。これは以前住んでいた滋賀県の家の庭にあった木の枝を挿し木にしてついた物です。今の庭を気に入ってくれたようでうれしいです。(宮山台 N.Tさん)
- ★もうすぐ孫の遠足があるらしく、行き先は天王寺動物園で、あと7回寝たら遠足と喜んでます。どうか、いいお天気になり、みんなが一日楽しく過ごせるように私は祈るばかりです。ママはお弁当作り頑張ってます。私は唐揚げを朝一に届けようかなとひそかに思っています。起きられるかしら? (向陽台・Y.Mさん)

DON デンタルクリニック

御池台 泉田中ゴルフセンター前
一般歯科/小児歯科/予防歯科

診療時間	月	火	水	木	金	土	日
10:00~13:00	○	○	○	○	○	●	▲
15:00~20:00	○	○	○	○	○	○	○

休診日: 水曜・祝日
●...9:00~13:00
▲...第二・第四日曜のみ9:00~13:00

院長 韓 東勲

072-295-7911
堺市南区御池台2丁11-17
WEB予約可

生活習慣病(高血圧・糖尿病・高脂血症)等 内科全般

中野医院

大陽カメラ・胃カメラ致します(麻酔可)
— 電話予約承ります —

診療時間	月	火	水	木	金	土	日
午前 9:00~12:00	●	●	—	●	●	●	—
午後 5:00~7:00	●	●	—	●	●	—	—

〈休診日〉土曜午後・水曜・日曜・祝日

堺市の特定健診・がん検診 お受け頂けます。

堺市南区三原台3丁39-20 (泉北線から入る)

072-296-5726
駐車場 14台完備

医療法人 井上歯科医院

いぶきのデンタルクリニック
Ibukino Dental Clinic

歯科・小児歯科・歯科口腔外科・矯正歯科

診療時間	月	火	水	木	金	土	日祝
9:00~13:00 (最終受付 12:30)	○	○	○	○	○	○	○
14:30~18:00 (最終受付 17:30)	○	○	○	○	○	○	○

「信頼される、かかりつけの歯医者さん」を目指します!

院長・医学博士・井上 崇徳

0725-57-8241
和泉市いぶき野2-11-7
http://www.ibukino-dc.com

院内車イス・ベーカーOK
クレジットカードOK
QRコード決済 電子マネー対応
各種保険取扱い



光明台の完成を祝う「光明台フェア」が光明池周辺で開催された(3月)



鴨谷体育館がオープン(6月)



光明池大橋が開通、愛称は公募で「あいいい橋」と決定(3月)



泉北南線の未開通部分が着工(7月) 後方は槇塚台

- 光明池大橋が完成、愛称が「あいいい橋」に
「光明台フェア」にて渡り初め式が行われる(3月)
- 鴨谷体育館オープン(6月)
- 陶器山トンネル開通計画の公害調停が成立(12月)

8/1(予定) OPEN!!
内覧も可能です♪ (障害者施設)

いぶき野福祉センター

放課後等デイサービス・自立訓練事業
就労継続支援A型・就労継続支援B型・生活介護
計画相談事業所・いぶき野診療所(訪問看護ステーション)

◎送迎無料(堺市南区・和泉市・高石市・岸和田市・泉大津市・忠岡町その他)
場所によって要相談

子どもから大人までいっしょに成長しませんか?

和泉市初の
総合福祉センター

TEL.090-3899-9471 和泉市いぶき野町3-3-2
営業/月~金 9:00~17:00、土 9:00~15:30 (放課後デイは曜日、時間など異なります)
お気軽にお問い合わせください

光明池ACT3F。訪問診療も行っています。

もりもと歯科クリニック

むし歯治療・歯周病治療・小児歯科・予防歯科・入れ歯・義歯作製
訪問診療・口腔外科・インプラント・審美歯科・ホワイトニング

院内は全面バリアフリーです。 家族で入って頂ける 広い診療室もあります。 診療の前後にご利用頂ける パウダールーム。

患者さんの不安を解消できる よう、楽しく話したりコミュニ ケーションを取りながらの治療 を心がけています。

院長/森本哲弘 (もりもとあきひろ)

診療時間 月 火 水 木 金 土 日 祝

9:00~13:00	○	○	○	○	○	○	-
15:00~19:30	○	○	○	○	○	★	-

★土曜日は14:00~17:00まで
休診日:水曜・日曜・祝日

もりもと歯科クリニック 光明池 検索

TEL072-292-1818 堺市南区鴨谷台2-1-3 光明池アクト3F 有

なかお眼科

Nakao EYE Clinic

一般眼科 白内障 緑内障 眼底出血
レーザー治療 小児眼科 コンタクトレンズ処方

わかりやすい説明と丁寧な治療を心掛け、地域の皆様に愛されるクリニックを目指します。 院長・医学博士 中尾 彰 どうぞよろしくお願いいたします。

診療時間 月 火 水 木 金 土 当院 P9台分完備

午前 9:00~12:00	○	○	○	○	○	○	伏屋バス停
午後 15:30~18:30	○	○	○	○	○	○	光明池試験場前

休診日 木曜午後、土曜午後、日曜、祝日

TEL.0725-90-6281 泉北1号線

ネットで順番予約 できます

なかお眼科 光明池 和泉市伏屋町2丁目13-14

光明池駅から車で約3分 南海バス「伏屋」バス停前

狭山の総合体育館で

キッズダンス



大阪狭山市立総合体育館を拠点に活動する「キッズダンス」の皆さん。3歳から高校生の40人が、音楽にのって軽快に体を動かしている。

指導するのは、インストラクター歴20年以上の経歴を持つ麻峰さん。フリースタイルダンスを中心に、麻峰さんが選曲・振り付けをしたオリジナルダンスなどを踊っている。

取材日はクリスマス特別レッスンとして、幼稚園・小学3年生の全てのクラスが合同でレッスン。柔軟体操やストレッチ、基礎のステップなど、1時間半以上に及んだが、小さな子達も集中力を切らすことなく、憧れのお姉さん達についていこうと真剣そのもの。うまくできなくても諦めることなく、一生懸命体を動かす姿が印象的だった。ダンスは基礎体力向上の他、リズム感やバランス感覚も向上させると注目を浴びている。「ダンス楽しい!」「もっと上手に踊れるようになりたい!」と、子ども達の目は輝いていた。

メンバー募集中。毎週火・金、幼稚園クラス4時〜、小学生入門クラス5時〜、小学生初級クラス6時〜、中上級クラス(中高生・大人もOK)7時〜。会費は月3300円。男女不問。大阪狭山以外の子どもも歓迎。問い合わせは大阪狭山スポーツクラブ072・3605・3774 (山本)

★掲載ご希望のサークルは、編集部まで電話下さい。☎ 072・291・2525

頑張るあなたを応援します!
建設現場での作業 大募集!
ベテラン技術者! 未経験者まで
 日給/1万円〜 日払・週払OK
 出張できる方大歓迎! 作業員・アルバイト可
 別途出張手当あり 皆勤・その他手当あり
 利用者大歓迎(個室)
寮完備! 2,400円 温かい手作り食事
 別棟食事なしもあり
 まずはお気軽にお電話下さい。
(株)勇貴建設
 堺市堺区石津北町33-1
TEL 072-243-1800 携帯 090-2017-7770
<http://yuukikensetu.com>

①サービス管理責任者
 ②言語聴覚士
正社員・契約社員
 新規オープニングスタッフとしての**急募**
管理者募集!
 勤務/①8:30~17:30(シフト制)
 ②10:00~18:00(シフト制)
 給与/①250,000円〜
 ②260,000円〜
 応募/面接随時、履歴書(写真添付)持参のこと
 まずはお電話ください!
いぶき野福祉センター
 和泉市いぶき野3丁目3-2
TEL 090-3899-9471

セラピスト
常務委託
 アクロスモール泉北内にある
 可愛いリラクゼーションサロン
 時給/2,520円
 ※施術中のみ時給が発生します。
 最低保証制度あり
 指名料全額支給、インセンティブあり
 勤務/10:00~22:00(最終受付20:00)
 シフト制、週2回〜、5時間〜OK
 土日祝歓迎、午後〜ラスト出勤歓迎
 WワークOK、福利厚生あり
 応募/まずはお電話ください。
リラクゼーションサロンRejour
 リジュール
 堺市南区原山台5-9-5 アクロスモール泉北B館1F
TEL 072-290-7370

警備員
正社員・アルバイト
6月〜新規警備会社OPEN
につき急募!!
 時間/8~17時、9~18時(休憩1時間)
 ※応相談
 日給/9,000円~11,000円(月給も可)
 定休日/毎週日曜日、祝日
 ※応相談
 応募/まずはお電話ください。
 詳細は面談の上
 (面談は和泉市伏屋町で行います)
株式会社 R's
 堺市南区深阪南107ライゼホビー04
TEL 080-4562-8827(担当 サイキ)

意義ある人生に、意義ある仕事を
定年退職した経験者を募集
役所関係などの取材記者
 ★記者発表された内容だけでなく
 情報公開制度を使って取材出来る方
 請負い制で、記事はメール送り
 月15万円以上(経費込み)
 詳細は面接時に説明します。
 応募/履歴書送付ください。
 書類選考の上、面接日通知します。
コミュニティ 編集部
 〒590-0105 堺市南区竹城台3-22-2
TEL 072-291-2525

意義ある人生に、意義ある仕事を
編集整理の経験者 定年退職者も可
紙面の割付けや見出し作成
 勤務/9:30~17:00
 月~金曜日のうち4日出勤
 時給/1,600円〜
 他に手当て月5万円
 詳細は面接時に説明します。
 応募/履歴書送付ください。
 書類選考の上、面接日通知します。
コミュニティ 編集部
 〒590-0105 堺市南区竹城台3-22-2
TEL 072-291-2525

若松台・庭代台 光明台・鴨谷台・いぶき野
 他エリアも登録受付中!
コミュニティ配布スタッフ
長期アルバイト(請負制) 急募
 ■木・金曜日に仕事ができる方(月4回)
 ■新聞とチラシは、あなたのお宅までお届けします。
 若松台の一部 平均月額 19,000円
 庭代台の一部 平均月額 28,000円
 光明台の一部 平均月額 20,000円
 鴨谷台の一部 平均月額 27,000円
 いぶき野の一部 平均月額 22,000円
 ■お電話・FAX・HPよりご応募下さい。
 (まずはお気軽にお電話ください。)
 ■QRコードから登録できます。➡
 ■年齢不問! スキマ時間で
 ■登録制につきアキが出勤次第優先
 連絡させていただきます。※グループのある方優先
(有)コムネット 堺市南区竹城台3丁目22番2号
TEL 072-296-6969 FAX 072-296-6979

事務受付
パート
 クリニックの顔として、患者様に明るく
 笑顔で応対して頂ける方を募集します。
**業務内容は、受付対応、事務処理、
 検査の補助などを行って頂きます。**
**駅直結のショッピングモール内にあるため、
 通勤や帰りのお買い物も便利です。**
 勤務/月火水土 9:00~13:00
 時給/1,030円
 資格/不要。パソコン入力経験必要
 待遇/交通費実費支給、制服貸与、昇給有
 応募/まずはお気軽メールまたはお電話下さい
 メールアドレス:kazuhiro@tada-geclinic.com
多田消化器内視鏡クリニック
 〒590-0132 堺市南区原山台2-2-1(トナリエ梅・美木多1F)
TEL 072-291-1005
 ホームページ <https://www.tada-geclinic.com/>

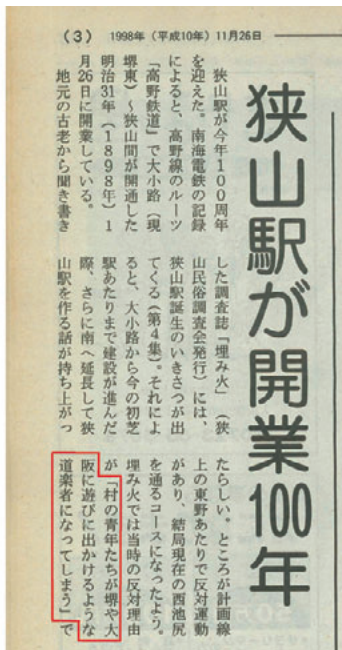

50周年記念クイズ

5月11日号の解答編

Q: 金剛さやまコミュニティ717号(1998年11月26日発行)では「狭山駅」開業100周年(当時)を狭山駅誕生までのエピソードとともに紹介しています。駅の設置には反対の意見も出て紆余曲折の末今日に至るのですが、当時の反対理由とは次のうちどれでしょうか?

正解は・・・

①村の青年たちが堺や大阪に遊びに出かけるような道楽者になってしまう でした。

★今年狭山駅は125周年。「埋み火」第4集の「狭山駅のこと」によりますと、萩原天神から金剛に向かって、計画では北野田より東の東野の西部を通ることになっていましたが、鉄道会社への土地の寄贈を求められ、①を理由に断ったというエピソードが・・・

●5月16日までに52通の応募がありました。(正解者10名)正解者の中から抽選で下記の3名に千円分のギフトカードを差し上げます。(敬称略)

大林雅美(久野喜台) 中西佐智子(高辺台) 岡本凛(赤坂台)

PR 小さな

泉北版 1行1,400円(税抜)
金剛さやま版 1行1,200円(税抜)

★お申込みは電話またはFAXで ☎072-291-1500

FAX072-292-6451

〈振込先〉りそな銀行泉北支店 普通預金 No.213508 (有)コミュニティ

●求人は5行以上 ●その他は3行以上から受付けます。

教えます

★指のリハビリ遊び感覚で!月2回 3,000円 個人ピアノ&キーボード 御池台 090-1713-8517

【書道】

★書道教室 生徒募集!見学OK! 3歳頃~小・中学生 毛筆・硬筆 泉ヶ丘センタービル(木) 15~20時 西野智草書道教室090-6918-6179

便利屋

★街のべんりや 安心価格でどんな事でも引き受けます!

便利屋一番 0120-37-6506

★リサイクル&便利屋 引取サービス中! リサイクル水野商店 072-260-4083 090-1896-2083

★家具搬出、移動、処分、運搬、草刈等 詳しくは「便利屋りべろ」で検索 りべろ光明池 0120-952-966 りべろ泉ヶ丘 0120-952-961

保険

★障害年金と労災保険 無料相談会 うつ病、発達障害、高次脳機能障害や過労疾患等、お気軽にご相談下さい 6/3(土) 7/1(土) 13時~17時 会場 堺市立東文化会館 講座室1 主催 社会保険労務士法人 メディカル年金センター 【要予約】0721-40-0300

パソコン

★パソコン家庭教師、設定・トラブル 作業手伝、一律時間毎定額制女性 パソコン三宅 090-2014-6553

がくぶち

★額縁をお探しの方ご相談承ります 10時~18時 不定休P有 西山台6-1-16 G・美游館 072-367-5650

花・植木

★お庭の事なら何でもOK 親切丁寧 一級造園技能士 はるみ園芸 072-259-9091

★庭の事なら何でもOK! まずは見積りを。 一級技能士 フジミグリーン 0721-72-7590

襖・障子

★朝食前に水を数杯飲む飲み方はガン脳梗塞等全病気を洗い流す新技 発信元・谷口襖屋 072-291-6323

★押入襖両面3,500円(税込3,850円)~ 障子張替3,000円(税込3,300円)~ 畳もOK! カワカミ 0725-44-2760

★リビング・マンション用モダン襖 ペットのいるお宅には表面強化襖 坂本畳ゆたか建具店0120-75-3322

建具・ガラス

【ガラス・サッシ・住器】

★ガラス!防犯ガラス!アミド! 襖・鏡・サッシ・雨戸 泉州硝子 0725-41-7731 072-296-3335

★ガラス・網戸・玄関取替・シャッター雨戸修理 大角商店(泉ヶ丘) 072-236-9841

★網戸の新調取付・張替 格安セール 新調網戸(大)6,800円(中)5,500円 ヤマト営工社 072-237-3431

中古車

★出張査定無料・最低買取価格UP 軽15,000~乗用・トラック30,000~ イワキ自動車(株) 072-237-9090

畳

★創業43年 山本畳店 畳新調・襖・クロス張替え 見積無料 年中無休 桃山台3丁31-1 090-8754-8638

★創業65年、一級技能士の店 畳殺菌乾燥サービス実施してます 畳と襖の田端屋 0120-71-3364

★お客様も大満足!ささくれしない日に焼けない和紙畳...三代目より ゆたか建具坂本畳店0120-75-3322

リサイクル

★ピアノ買取ゴミ不用エアコン遺品 整理テレビ湯沸器取外電化品処分 風呂釜冷蔵庫・洗濯機・家倉庫片付 移動相談。泉ヶ丘・愛072-296-6647

★お家の何でも買取サービス!! 衣類・靴・バッグ・ブランド品 食器・家電・骨董・高級品など リサイクルショップのお片付け! 生前整理、遺品整理、お片付け、不用品回収、家屋解体、売却など 詳しくはお電話またはお店まで★ 堺市南区御池台3-1-11(土日定休) リサイクルチャル 072-370-5600

イベント

★村本大輔さん独演会 6月10日(土) 18時 芸人ウーマンラッシュアワー村本大輔氏の拍手喝采スタンドアップコメディ2回目の泉ヶ丘開催50名様限定 前売り4,000円要予約 山口 090-3166-7904

水もれ・つまり

堺市上下水道局指定・安心料金 株式会社泉北環境システム

水まわりサービスセンター

☎0120-888-678 堺市・和泉市、他 <http://www.e-sks.co.jp/> 《受付》9時~17時(日祝除く)

お肉で感謝と笑顔を!

和泉中央店 OPEN!!

6月から営業スタイルが変わります。

毎週 火曜日は **肉の日**セール!! (牛肉・豚肉交互に)
毎週 金曜日は **フライデー**!! (揚げ物セール)
隔週(月2回) 土曜日は **お肉全品10%オフ**!!
毎月(1~11月) 29日は **肉の日**イベント!!

★揚げ物は手作りですので数に限りがございます。

営業時間 10時~19時(揚げ物、肉のカット、ミンチ等、加工のオーダーは18時まで)
定休日 水・日(他 不定休あり) 事前予約された方は水・日(午前のみ)も販売致します。

黒毛和種和牛専門店 **肉のばんば家** 和泉中央店 ☎0725-92-6208 和泉市万町2026番地

住まいの総合メンテナンス カギ・水道修理

リフォーム全般/公団・公社・府営・金物販売・取替 泉北誕生からの工事店【カギの販売OK】

(株)正 阪南建設メンテナンス 堺市南区竹城台3丁22-3

TEL.072-292-1406 GMSクラブ会員(ゴール)

わたしの街のあんな店こんな店

フレンチ系の総菜屋さん

赤坂台 マリネやロールストポーク

堂々オープン

赤坂台近隣センター内に
テイクアウト専門店「Chez

Suzu」090・9323・
2117がオープンした。

フランスで育ち、長年現
地で料理の仕事に携わって
きた店主が作るフレンチ系
のお総菜屋さん。

小さな子どものお父さん
でもある店主が、子どもで
も笑顔で食べてくれる料理
を提供したいと、シンプル
だけれど手間をかけた料理
を丁寧に作り上げる。

サンドやバーガー、ロー
ストポーク、キッシュ、サ
ーモンマリネなど、その日
によってメニューは少しず
つかわる。フレンチ系のお



ブリのカルパッチョ

ウェブも好評 写真いっぱい

総菜だけでなく、から揚げ
など普段使いに便利なメニ
ューも。気軽に楽しんでも
らいたいからと500円を
越えないメニューが多いの
で、気になるメニューもい
ろいろ試せるのがうれしい。

不定期でグルテンフリー、
卵、乳不使用のクッキーも
あり。

10時〜18時(売り切れ次
第終了)。日休。
事前予約可。

〔高見〕



本格パッガパオの 弁当やスイーツも

28日釜室で催し

28日「Kamamuro Market」
(雨天決行/荒天中止) 10
時〜15時が開催される。主

天然芝のゴルフ練習場

松尾寺町に「ON GOLF」

0725・53・2355が
オープンした。

全面天然芝でコース感覚
の貸し切りゴルフ練習場。
「継続は力なり」がモット

ー。練習内容はアプローチ・
バンカー・パター・ネット
ショット(打ち放題)。レッ
スは初心者〜上級者まで

経験豊富なレッスンプロが
担当する。通常レッスンは
マンツーマンのみ。お試し
レッスンは(1回限り)30分
2千円や、ジュニアレッス
ンも。予約・問い合わせは
事前に電話を。
詳細はHPを。
8時〜17時。
〔元村〕



「水なす漬」贈り物にも

泉ヶ丘
ひろば 地産、みずみずしい果肉



泉ヶ丘ひろば専門店街1
階の樽造ぬか蔵「宝栄」0
72・293・1038。

生産農家より仕入れた果
肉も皮も柔らかいハウス裁
培の水なすを季節商品「水
なす漬」として販売中。泉
州地方の気候と風土で育つ
高級な独自の伝統野菜の水
なすは、今が旬。鮮やかな
紫の皮とほのかに甘みも感
じるみずみずしい果肉が特
徴。同店は昔ながらの木樽

で熟成させて造るぬか床と
ミネラル豊富な赤穂のなが
り塩で一個一個丁寧に漬け

込む。今年は8月まで販売
予定。同店特製・泉州特産
水なすの漬物を食卓に。店
頭販売、地方
発送できる。
10時〜19時・
水休み。(元村)



難関大に照準

金剛の英語塾

金剛駅徒歩4分の「英語
塾Y・E・S」072・3
68・1613は、小人数
制でハイレベルを目指す、

中高一貫校生を対象にした
英語塾。わかりやすいと好
評のオリジナル構文「山本
流英文法」で、難関大や医
学部にて化した入試対策を
しており、噂を聞いて習い
に来る生徒も多い。

MR Iの最新器を導入

いぶきの病院 鮮明画像、診断室も

和泉中央駅近く、「医療法
人守田会 いぶきの病院」
0725・50・1181に
最新MRI(超電導)が導
入され、4月17日から稼働
している。国内の病院でも
まだ1〜2か所しか設置さ
れていない希少な最新医療

機器で、より早いスピード
で鮮明な画像での診断が可
能に。診断室も新設。爽や
かな色のクロスで受診する
人の不安を癒やしている。

同病院は、内科・循環器
科・放射線科・リハビリテ
ーション科・脳神経外科・



整形外科・眼科・糖尿外来
など11科を有する。
放射線科にはMRI(永
久磁石)を以前から設置。
めまいや重い頭痛、物忘れ
などの診断に検査を実施。
この度昨年4月に発表され
たばかりの1.5テスラを
導入。「低音、画像の範囲が
広いなどでより正確な診断
ができます」と、放射線科
の堀畑浩史医師。(横山)

中高一貫校は授業のスピ
ードも早く、少しでもわか
らないところを放っておく
とどんどん差が出てしまう
ことに。特に、コロナ禍で
リモート授業が多かったこ
とも、「わからない」まま見
過ごす要因となった。同校
では特別クラスを設け、高
校生を対象に中学英語の振
り返り学習も行っている。

また、中学に入り最初の
テストで不安を感じた人は、
早めの対策がおすすすめ。英
語がおもしろくなればしめ
たもの。「楽しく」「厳しく」
をモットーに、自ら進んで
勉強する力を
サポートする。
まずは体験
授業を。(石谷)

授業を。(石谷)



まるごと新タマネギと豚バラ肉のレンジ蒸し

vol.17

<作り方>

- ①新タマネギは上部・下部を切り落とし、皮をむく。上部から2/3くらいの深さまで十字に切れ込みを入れる
- ②豚バラ肉は食べやすい大きさに切る(約10cm)
- ③耐熱ボウルに新タマネギと豚バラ肉を並べ、しょうゆ・砂糖・こしょうを混ぜ合わせたタレをかける
- ④ふんわりラップをし、600Wのレンジで5分半加熱する
- ⑤新タマネギ、豚バラ肉をお皿に盛り、残ったタレをかけて出来上がり



〈レシピ提供〉堺市南第2地域包括支援センター

- <材料>(2人分)
- 新タマネギ 2個 ●こしょう 少々
 - 豚バラ肉 100g
 - しょうゆ 大さじ1
 - 砂糖 大さじ1

※新タマネギは、加熱するとトロツと甘くなる。鍋で炊いてもいいが、時短調理ならレンジで
※お酒のアテにもどうぞ



ここは、どこでしょう

ふるって ご応募を!

- 1975年に泉北ニュータウンで撮影しました。ここは、どこでしょう。池の名前が「〇〇台」とお答えください。
- 住所・氏名・電話番号と投稿コメントを記入の上、ハガキかファクスかメールshiryou@community2525.comで。5月30日(火) 必着。
- あなたの身の回りの出来事、ホームページや紙面に掲載します。コメントはペンネーム可。当選確率もあがります!
- 正解者の中から、抽選で3人にギフト券(千円)を差し上げます。
- 当選発表は本名を掲載しますので、ご理解のうえご応募ください。



応募はこちらから

28日大蓮公園で

フェスタ開催

27日は前夜祭

大蓮公園で27日(プレイベント・前夜祭)・28日「OHASU FUNフェスタ」
「大蓮公園で友だち100人作ろう!」が開かれる。OUR HOME PARKをキーワードに地域の人たちが協力して創る、世代を超えて楽しめるイベント。主催はOHASU FUN。協力は南海不動産株式会社。

キッズワークショップ、大阪公立大学による「トクセツション」、「OHASU FUNの看板をみんなで作ろう」、「デコボコバイクパーク(当日限定の子ども用レンタルバイクあり)」、

「大蓮公園や堺自然ふれあいの森の生き物観察」、おもちやと絵本の交換会、焼き菓子・採れたて野菜・釜焼きピザの販売など公園中でイベントが盛り上げられる。
▽27日 2時~5時。前夜祭・夕方5時半~7時半
▽28日 10時半~3時。雨天の場合翌週6月3・4日に延期(横山)



3日鶴見緑地

季節を歩く会

6月3日

地。10時に地下鉄中百舌鳥駅改札口前に集合。弁当・飲み物・帽子持参。無料。雨天中止。072・294・1786

健老大有志が

28日(絵画展

いづみ健老大学の絵画部有志7人による「第1回七美会絵画展」が28日(6月3日、泉ヶ丘の南図書館ロビー)で作品展を開く。(初日は11時から、最終日は4時まで。月曜休館)。入場無料。問い合わせは泉谷さん090・7119・9504

28日音楽ステージ

28日10時~4時に光明池緑地内の野外ステージで「第4回オハナ・ピクニック」を開催する。主催は城山台でサークルなどを行っているオハナ。プログラムはウクレレ・ギター演奏、ステップダンス、フラダンス。予約は不要。散歩を兼ねて当日直接会場へ。雨天の場合は6月4日に順延。参加無料。問い合わせは072・294・0270

本紙配布モニター募る

本紙配布エリア在住の高校生以上の読者から配布状況のモニターを募集。

▽1年間(今年7月~来年6月)継続して協力していただける方▽毎号(チラシも含む)の配布状況等のチェックが出来、ファクス

または専用フォームからの返信で報告していただける方(ファクスは自動受信設定で)。薄謝進呈。

ご応募は住所・氏名・年齢・電話番号・ファクスを希望の方はファクス番号を記入して、コミュニティモ

ニター係まで送信、またはQRコードから専用フォームでお申し込みください。コミュニティHPからも応募可。6月5日必着。採用の方にはこちらから連絡いたします。FAX072・296・6979

294・0270



「最期まで口から食べることを日本」支援する病院プロジェクト 阪和第二泉北病院で「嚥下(えんげ)外来」スタート!!

高齢になると、うまく食べ物を飲み込むことができない「嚥下(えんげ)障害」が起これやすくなります。食べ物などが誤って気道に入り込むことを「誤嚥(ごえん)」と言います。この誤嚥が原因で起こるのが「誤嚥性肺炎」です。65歳以上の高齢者に起こる肺炎の多くが「誤嚥性肺炎」です。嚥下外来とは、食事中にむせたり、咳き込んだり、食べた後に食べ物が残ったりするような嚥下障害の患者様を対象としています。

嚥下外来の特徴

◎診察

嚥下内視鏡検査(VE)や、嚥下造影検査(VF)の実施、検査結果をもとに言語聴覚士による嚥下リハビリ指導や、管理栄養士による栄養指導の約2時間30分のパッケージとなっています。

受診後は、サマリーと嚥下リハビリ練習用の教材を郵送します。外来での嚥下リハビリや定期的な再診で来院いただくことも可能です。

また、嚥下外来を受診された方を対象に嚥下機能の改善を目的とした4週間程度の嚥下リハビリ入院を実施しています。嚥下に関する認定を受けた多職種で構成するスタッフが関わります。



外科医師、歯科医師、嚥下FTの看護師、言語聴覚士、管理栄養士、歯科衛生士がチームとなって担当しています

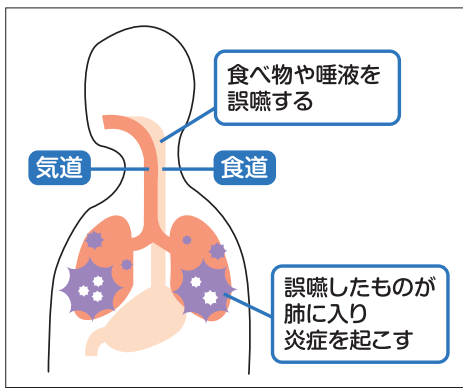

***嚥下障害とは…**
食べ物などがうまく飲み込めなくなる状態を言います
こんな症状ありませんか?

- ✓ 飲み込みに問題がある
- ✓ ムセがみられる
- ✓ うまく噛めず丸のみする
- ✓ 食事姿勢が崩れている



嚥下内視鏡(VE)検査は、15~20分程度です

嚥下のリハビリは早期からの介入が効果的です。少しでも気になることがあれば、お気軽に受診のご相談をお待ちしております。

■受診のご案内 診察は完全予約制となります。
【診療時間】毎週火曜日 13:00~(約2時間30分)
【予約方法】お電話で「嚥下外来予約希望」とお伝えください。
072-277-1401 受付時間(平日)9:00-16:45



★詳細は、病院ホームページをご覧ください 阪和第二泉北病院 嚥下外来

医療法人 錦秀会
阪和第二泉北病院

堺市中区深井北町3176番地 (深井駅から送迎バス運行中)

なんやかんやのイベント情報満載

保育士の就職フェア

6月4日にビッグアイ18の園がブリス設置

見学ツアーも

堺市南区はよく就職フェア・相談会が6月4日12時〜3時、泉ヶ丘駅前のビッグアイで開かれる。入退場自由。南区にある18の保育園こども園がブリスを設けていて、複数の園の情報が一度に得られる。履歴書不要。

対象は南区で就職を希望する学生(1〜4年生)、既卒生、短時間勤務希望者、一般の人。資格を持ちながら、今は保育の現場から離れている潜在保育士の人も大歓迎。問い合わせはひなぎくこども園072・298・4980、泉北園072・292・292・3831

28日泉ヶ丘

クロッキー勉強会 28日 9時

気になる園があれば、当日3時以降、各園が案内する現地見学ツアーに行くことも可能。会場内の2園をまわってスタンプをためた人には、有名カフェチェーンのカード千円分をプレゼント(先着100人)。

久保惣美術館文化会洋画部が「はじめての油絵の体験講座」の参加者を募集する。中学生以上対象。開催日は7月15日、8月5日、19日の9時半〜11時半(全3回)。場所は久保惣美術館前・市民創作教室棟(無料駐車場あり)。定員10名。費用は6千円(絵具などの画材代)。

油絵の体験講座

久保惣美術館文化会洋画部が「はじめての油絵の体験講座」の参加者を募集する。中学生以上対象。開催日は7月15日、8月5日、19日の9時半〜11時半(全3回)。場所は久保惣美術館前・市民創作教室棟(無料駐車場あり)。定員10名。費用は6千円(絵具などの画材代)。

生涯学習講座

「口腔の役割」

6月17日

6月17日1時半〜3時、堺市総合福祉会館(堺区南瓦町)4階第3会議室で生涯学習市民講座「口腔の役割を見つめ直す」が開かれる。講師は大阪歯科大学名誉教授・中村正明さん。参加費200円。ハガキ・ファクスまたはメールで、住所・氏名・電話、ファクス番号・講座名を明記し、申し込みを。先着25人。31日

1日に榎塚台

著名人列伝・歴史講座

6月1日2時、まちかどステーション(榎塚台自治会館2階)で「井伊直政と徳川四天王」。会費900円(飲み物付き)。072・289・7139



転倒したときに助けて

4月27日、肺がん検診に行く途中に学校の歩道で転倒し起き上がれずいたところ、通りがかったご夫婦が駆け付け助け起こしてくださいました。その後の検診も南保健所の方々が手厚くサポートしてくださいました。お陰で腫れも痛みも少しづつ薄れています。ありがとうございます。(鴨谷台・浦矢)

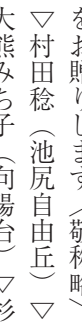

5月25日号のクロスワード

正解は「戴冠式」でした。次の3名にギフト券(千円)をお贈りします(敬称略)▽村田稔(池尻自由丘)▽大熊みち子(向陽台)▽杉山圭子(くみの木)

Crossword puzzle grid with numbers and letters.

口腔がん検診を行っています。

口の中にできる悪性腫瘍を、口腔がん(こうくうがん)といいます。口の中のさまざまな所にできるがんです。一般的に知られている胃がんや肺がんと違って、ほとんどの口腔がんは、目で直接見ることでわかる特徴です。潰瘍になるものがほとんどで、見た目には口内炎や、その他の潰瘍と似ているので、自分で気がつかないことがあります。初期の口腔がんでは、自覚症状も少なく痛みもないようです。しかし、口腔がんが進行するとさまざまな自覚症状が現れてきます。主な自覚症状は、痛みです。また、食べ物によりしみたり、口内炎が治らない、首のリンパ節がはれる、舌や粘膜の色が変化した(白・赤・黒に見える)場合があります。歯肉などから容易に出血する、などの症状もあります。

口腔がんは、生命にかかわる病気です。早期発見をして早期治療することにより、口腔癌は治癒しやすくなります。当科は、口腔外科学博士の篠原裕志と、口腔外科学専門医の白井誠の2人体制で診療しております。紹介状は不要ですが、前もって、電話で診察予約をしていただくと、待ち時間が少なくなりますので、ご協力お願いいたします。



本院とは別の棟ですので気軽に通院して頂けます。

Profile of Dr. Hiroshi Shinohara, a dental and oral surgery specialist.



堺市南区豊田40番地
無料送迎バスあり
●梅美木多駅: 南海バス②乗り場
●泉ヶ丘駅: リソな銀行前のロータリー

Medical information for Koshinkai Hospital, including contact numbers and website.

Emergency information and hospital hours for Koshinkai Hospital.

Advertisement for a Bazaar (バザー) for the International Exchange Association.

Advertisement for a 6/3 Gumi Pick-up (6月3日ゴミ拾い) event at Keikyo Station.

Advertisement for a 28th Keikyo Day (28日泉ヶ丘) event.

Advertisement for a Career Fair (保育士の就職フェア) for childcare workers.

国内最大級！ 永代供養付樹木葬専門霊園

分譲中

ハピネスパーク



千年オリーブの森® 堺・和泉

樹齢千年のオリーブをシンボルツリーとし「自然とともに永遠に眠れる」



1区画 **88**万円～(税込)

永代使用料【初回のみ】**20**万円
永代供養料 (管理費別途)

—お気軽にご相談ください—

- 人数制限なし，合祀もなし
- 家族と一緒に眠れる
- アクセスが良い
- 永代供養付
- 宗派は問いません

〒591-1112 大阪府和泉市三林町845-1
TEL0725-56-7000

●指定石材店/株式会社 西鶴 ●事業主体/宗教法人 月宮寺 ●許可番号/和泉環第2743号

0120-81-8874

営業時間/9:00～17:00 **駐車場50台完備**

※お彼岸・お盆・GW・年末年始・祝日は休まず営業いたします(水曜定休)

下記のQRから
ホームページを
ご覧いただけます



google マップ
でルート案内



30分個人レッスン
ピアノ教室

西日本で20店舗目! 人気のピアノ教室が **大阪初出店!!**

コムボックス光明池に
**個人レッスンの
ピアノ教室**

オープン

幼児コース
7,920円/月

大人(月2回)
6,600円/月

期間限定(4月末まで)
入会金無料 (通常 11,000円)

**無料体験
受付中**

教室見学もできます

I Love Piano vol.020
コムボックス光明池教室

0120-14-3399 体験申込はこちら

●お問い合わせ/月~土 10:00~19:00

泉北高速鉄道「和泉中央」駅直結

医療法人 守田会
いぶきの病院

診療科目	曜日	専門外来	曜日
一般内科	月~土	糖尿病	水・金
整形外科	月~土	血液内科	水
循環器科	月~金	消化器内視鏡	水(第3週)
眼科	月~金	禁煙外来	月
耳鼻咽喉科	水・土	脳神経外科	火
泌尿器科	月・金		

午前診(診察9:00~12:00、受付8:30~11:30)
※専門外来、循環器科は予約制。

随時入院のご相談を承っております。

☎: 0725-50-1181
〒594-0041 大阪府和泉市いぶき野 4-5-1
http://www.moritakai.jp/

OSAMU DENTAL CLINIC
**おさむ歯科
osamu dental clinic
クリニック**

歯周病は成人の4人に3人はかかっています。定期検診を受けて予防しましょう。歯周病を放置すると歯が抜けてしまっただけでなく糖尿病や高血圧や心筋梗塞、脳梗塞にかかりやすくなります。

ご希望の方、大歓迎です。

●悪いところや痛むところは無いような感じだけと歯石とりだけで歯医者に行つていいのかな...
●保険は使えるのかな...費用はどれくらいかかるのかな...
●もちろん歯石とりと歯垢などのチェックのみでも大丈夫です。健康保険が適用になります。歯石とりの前に歯周病の検査やレントゲン撮影が必要です。費用は歯の数や検査の種類などによって異なりますが初診の場合は3500円から4000円程度(3割負担の場合)です。

●一度通院を始めると何度も通わないといけないと思うが、忙しいので無理だ。
●応急処置のみでもOKです。
●とにかく痛いのが苦手。削る時の音や振動が苦手。
●受診時におっしゃっていただければ、ゆくり説明しながら慎重に配慮して診察させていただきます。

●長い間悪い歯を放置していたので受診するのが恥ずかしい。

おさむ歯科クリニックは、次のような方も大歓迎です。

●全部抜かないといけないかもしれないので怖い。
●できるだけ抜かずに簡単に負担の少ない処置から常に提案していきます。患者さんの希望を最優先します。

●どんな先生か、どんな治療をするのか相談だけをしたい。
●口の中をみせていただけて簡単な検査をさせていただいた後、相談や説明のみでもOKです。

取材協力 改築工房

子供向け矯正
ネオキャップビムラー矯正 396,000円(税込)

インプラント
1本 22万円~ OAM先進インプラント認定医

《平日》8:50~18:00(最終受付 17:30)
《土曜》8:50~16:00(最終受付 15:30)
※お昼休みはありません。

院長 久保野 理
平成8年 阪大歯学部卒業・レーザー学会 会員
国際歯周内科学会・ネオキャップ矯正認定医

☎072-298-4182
堺市南区原山台5-7-30

アクロスモール泉北 A館1F アイトップ 原山台店 セール期間 6月21日(水)まで

EYE's CLOUD

新しいメガネで新生活を快適に過ごしましょう

私が選ぶのは、シーンに合わせたベストなメガネ!

1.56UV非球面レンズ付 1セット 4,800円(税込)

1.56UV非球面レンズ付 1セット 7,000円(税込)

1.6UV非球面レンズ付 1セット 9,980円(税込)

商品はどんどん入れ替わっています!掲載の品売り切れの節はご容赦ください!

おすすめメガネ
強い紫外線(UV-A)から目を守りましょう
安心の日本製良品メガネフレーム
強力UVカット(UV420)付きで 26,800円(税込)~

薄型遠近両用メガネが安い!
HOYA レンズ 屈折率 1.6使用
遠近 中近 近視
用途に合わせて3種類から自由に選べます。
16,800円(税込)~

補聴器は、「聞いて選ぶこと」が大切です。補聴器を快適にお使いの方は、実際に聞いてから選んでいます。

原山台店ではデジタル補聴器を各種ご用意しています。*土・日・祝を除く

補聴器の相談は、ご予約をお願いします。
TEL.072-284-5333

半額~30%OFF サングラス 当店通常価格より

サングラス 1,500円(税込)~16,000円(税込)
750円(税込)~8,000円(税込)

急募 販売見習い募集
知識・技術を習得できる環境があります。

得々クーポン 11,000円以上の商品をお買い上げて 1,000円引
得々クーポン 22,000円以上の商品をお買い上げて 2,000円引

※他の割引券との併用はできません。有効期限:2023年6月21日(水)まで

泉北原山台店
アクロスモール 泉北A館1F
営業時間/AM9:30~PM8:45
TEL.072-284-5333

泉北深井店
アンディイズミヤ 泉北店2F
営業時間/AM10:00~PM8:00
TEL.072-279-3261