

25日開始予定がガス漏れで

大仙公園の気球延期

100歳のゲートボール選手、現役続行

3面

運航めど立たず

2面

21日に西原公園で古本の交換や販売

3面

市場から直送のネタを使った海鮮丼200円引

6面
広告



★次号にご期待➡87歳の話し方講師、40年以上講座続ける

『ぐるんぱを洗っているところ』=たけしろ幼稚園年中(当時)・にいら なつのすけ さん

泉北が一望出来る展望台もあった。地価は金剛の倍ほどで、輝いていた。堺市に引き継がれた今はどうか。高齢者や車イスの人が、トイレを捜すのも苦勞する状態だ。ベンチ・トイレ・樹木といった環境整備を急いで、昔日の面影を私達の手で取り戻そう。私はツアーでウイーンの森を訪れたが、名ばかりで泉北の緑道のほうが良かった。問題はブランド。ペーターベンが名曲を編み出した小川、京大の西田博士が思索した哲学の道。そこで問題/数年後の泉北の緑道は、どんな言葉が定着しますか。投稿下さい。(くらがひ)



泉北ニュータウンは、網の目のような緑道で包まれている。和泉中央にはない。千里や多摩にも、これほどの規模のものはない。すなわち泉北の「売り」である。だが、この連休に緑道目当てにどれだけの人がやって来たか。30年ほど前、泉北ニュータウンが府企業局によって完成した頃。各住区の近隣センターがぎわっており、トイレやベンチがそろっていた。国が「スゴイ！」と表彰し、全国の建築家が見学に訪れていた。大蓮公園入口には考古資料館があって、須恵器の郷「泉北」をPR。ビッグバン裏には、

編集部は ☎072・291・2525
営業部は ☎072・291・1500

FAX 072・291・5473
FAX 072・292・6451

メール senboku@community2525.com
メール info@community2525.com

月～金曜営業
9:30～5:30にどうぞ



HPIはこちら

★配布状況や折り込みの問い合わせはコムネット ☎072・296・6969



大仙公園内のガス気球イメージ

しぼんだ気球発見

目視で異常見つからず

世界文化遺産の仁徳天皇陵古墳や古墳群を100メ

ートル上空から眺めることが
できるガス気球。25日か

ら運航予定だったが堺市と
運行事業者は8日、運航の
延期を発表した。準備段階
で気球に充填されたヘリウ

ムガスが外に漏れていたこ
とが発見されたため「安全
第一」と、延期が決定さ
れた。

堺市が誇る世界文化遺産
の古墳や堺の街並みを眺望
し、歴史的な価値や雄大さ
などの魅力を体感できる国
内ではほかにない貴重な体
験と、2019年から始ま
ったガス気球構想には期待
が寄せられていた。しかし
コロナ禍や、近年の世界情
勢でヘリウムガスの調達が
間に合わないなどで運航が
見送られていたがこの度、
国内でヘリウムガスが準備
できることになり、4年越
しの実現のはずだった。

業者は4月19日、発着場
所の大仙公園内でガスを気
球に充填し試験的に上空に
あげていた。しかし8日、
市博物館の職員が、気球が
しぼんでいることに気づき
ガスがもれていることが判
明。現時点で目視での異常
は見つかっていない。ヘリ
ウムガスは人体に無害で不
燃性。ガスは軽く上空で飛
散するため人への影響はな
い。「今後、原因究明するが
運航のめどはたっていない」
と、堺市。
〔横山〕

緑道の整備

トイレ標識やベンチ増設など 堺市回答わずか4か所

みどりを守る会再度要請へ

泉北の緑道を日本一立派
にしようと、3年前に設立
された一般社団法人「泉北
のみどりを守る会」に堺市
公園緑地部から回答があっ
た。泉ヶ丘地区の緑道沿い
にベンチの充実▽行き先
の案内標識▽付近にあるト
イレの標識▽樹木の植樹

を求めているもの。応え
たのは、わずか4か所。
トイレの標識は、茶山台
センターからパンジョ方面
に通じる緑道に1か所。宮
山台の荒山公園に通じる交

差点に1か所。ベンチは宮
山台こども園裏の古く朽ち
たものを新しく取り替えた。
また樹木は大蓮公園の松城
橋から藤棚にかけて20メー
トルほどにクチナシを植え
た。斜面の土が流れないよ
うコンクリートでせき止め
も。

同会は泉ヶ丘地区だけで
なく、梅・光明池地区も同
様の要望を昨年11月に出し
た。今回の4か所だけでは
まったく不十分なので、引
き続き市に要請する。特に

トイレ標識に力を入れる。
付近にトイレがあるのに標
識が不十分のため、知らな
い人が多いからだ。
例えば竹城台センターか

通学路の不具合も
LINEで通報OK
堺市建設局が新設

や修理対応が可能となる。
ただし、情報収集が主目的
であるため、必ずしも補修
等対応を行うとは限らない。
今回新設された通学路カ
テゴリーから通報できる内
容は、グリーンベルトや注
意喚起の電柱巻き看板など
通学路上に設置されている
安全施設の損傷情報となる。
通報方法はLINE公式
アカウントから。カテゴリ
ーを選択し、通報項目を選
択、該当箇所の
画像や位置
情報を送信。
〔高見〕



茶山台に設置されたトイレ標識

堺市建設局が開設する「堺
市建設局LINE公式アカ
ウント (LINE ID: @saki
kensetsu)」に「通学路」カ
テゴリーが新設された。同
公式アカウントは、市が管
理する道路や公園、街灯の
不具合を住民がLINEで
24時間いつでも通報でき
るシステムで、市民からの情
報収集によって危険箇所の
早期発見と迅速な安全措置

高見

医療法人 桃山台山本内科

各種生活習慣病検査随時

受付時間	月	火	水	木	金	土
午前9:15~11:45	○	○	○	○	○	○
午後5:15~7:15	○	○	○	○	○	○

■休診/木・土の午後と日曜・祝日 専用回完備 桃山台医療センター ☎072-299-3165

乳腺疾患 [乳腺症・乳腺炎・乳癌・乳ガン検診]・甲状腺疾患・外傷

米田外科クリニック

日本乳癌学会 乳腺専門医 院長 米田 光里
日本外科学会 外科専門医

診療時間	月	火	水	木	金	土	日祝
午前 9:00~12:00	○	○	○	○	○	○	○
午後 5:30~7:30	○	○	○	○	○	○	○

☎072-297-5041
堺市南區城山台3-3-5
(城山台センターバス停 徒歩3分)
<http://www.yoneda-geka.com/>

速いリズムとテンポの右脳レッスン
お子様の能力を最大限に伸ばします!

小学校別説明会
校長・教頭先生 来室
6/10(土)・智辯和歌山小
9:30~12:00・帝塚山学院小
13:30~16:00・はつしほ小
・賢明小

5/21(日)10:00~12:10 年中・年長児

0歳からの幼児教室
ハーク
☎072-295-2400

光明池 赤坂台 バス停「赤坂台小学校前」

長谷川医院
内科・小児科・アレルギー科・皮膚科

専門医による循環器内科外来(金曜午後)
糖尿病外来(月木土曜午前/金曜午後)
女性医師 対応可 公式LINEから予約承ります。
詳しくはホームページを 長谷川医院 堺市 検索

☎072-298-5486 午前9~12時 午後6~8時
火・木・土午後、日祝休診

泉ヶ丘駅前

前川泌尿器科

泌尿学 MAEKAWA CLINIC

診療時間	月	火	水	木	金	土	日祝
午前9:00~12:00	○	○	○	○	○	○	○
午後5:00~7:00	○	○	○	○	○	○	○

休診日 火曜午後・水曜午後・木曜
土曜午後・日曜・祝日

☎072-295-3731
堺市南區茶山台1丁6番1号 ステーションプラザ泉ヶ丘3F



和泉市南部リージョセンター(和泉市仏並町)で4月28日、初の子ども食堂「みんな食堂」が開かれた。ボランティア団体の「子ども未来を守り隊★南大阪」と同センターがコラボした初めての食堂メニューは旬の野菜が豪華なメニュー。予定の100食の予約がすぐに埋まり、当日は堺市や和泉市、泉大津市と地域を越えた多くの家族が食事と交流を楽しんだ。

同ボランティア団体は泉大津大津川で月2回「夢拾いin大津川」としてゴミ拾い活動を行っている。男子4人のママでもある代表の北川美穂さん(和泉市鍛冶屋町)の、子どもたちに楽しい食のひとときを過ごして欲しい、地域と世代を超えた食育で子育てを支援したいとの思いに同センター

清掃などのボランティア 初の「子ども食堂」開く

南部リージョンセンターで次回は26日

和泉市南部リージョセンターが賛同。センターが開放された。団体メンバーがSNSでイベント告知を発信すると、黒毛和種和牛専門店「肉のばんば家」や、「オヤジのたまごグループ」、「葉菜の森」など多くの店や個人が食材を協力。ボランティアメンバーは集まった食材を見て2日前にメニューを考案。当日は1時から調理に取りかかりタケノコやヨモギの天ぷら、炒り卵、手作りドレッシング付きのレタスとトマト・果物のサラダ、野菜たっぷりのみそ汁、肉じゃが、ご飯が仕上がった。

21日に古本交換会 西原公園

「まちライブラリー@すまいる」が21日10時〜3時に西原公園で開催される「みどりのつどい」で本の交換会を実施する。

青空の下で読みたい本を本を通じて、ひととひとに出会えるライブラリーとして、すまいるセンター(桃山台)に本棚を開設している。今回の交換会のテーマは「青空の下で読みたい本」。旅行や趣味に関する本、写真集、絵本など暮らしに彩りを与えて

泉ヶ丘駅 南専門店街 隣
panjのパンジョ 西館

はら眼科クリニック

HARA eye clinic

☎072-296-5000

午前 9:00~12:00 (月~土)
午後 4:30~7:30 (月・火・木・金)
http://www.hara-eyeclinic.com



私は100歳の現役選手 和泉市ゲートボール連盟が表彰

三林町の柴垣さん

4月23日に和泉市立光明池球技場で行われた和泉市ゲートボール連盟主催の表彰式で御年100歳の現役プレーヤー・柴垣正一さん(和泉市三林町)が表彰された。

大正12年生まれの柴垣さんは50代前半からゲートボールを始め、現在は50年近く。現在は青葉台ゲートボール部で活動している。「ゲートボールは自分の

番を打ったら周囲の椅子で休憩出来る楽なスポーツだから続けやすい。続けているうちに、どこへ試合に行っても1番上の年齢になってしまいました。青葉台のチームは仲良く明るい雰囲気、練習場所の青葉台7号公園も桜や緑が綺麗で環境が良いし、最高です。無いのはトイレだけ」とお茶目な笑顔。週2回の練習は送迎こそ家族に頼んでいるが、自分のスマホで連絡をこなし、シャキシャキ歩い

てみんなと同じ様にプレーしている。これからも楽しく現役を続行されるということで、最後に健康の秘訣を伺った。「自分で出来ることは自分で。それと、水戸黄門の『あゝ人生に涙あり』とかを歌うのが好きなので、眠れない時は『柿の木坂の家』(青木光一)を口ずさんでます。歌詞の情景を一つ一つ思い浮かべながら歌っていると、穏やかな気持ちになってきて眠れます」と。(杉本)

三原台医療センター内

伊東皮膚科

夜診の診療時間が4:00からになりました

院長 伊東 香代子

☎072-292-3830

堺市南区三原台4丁1-5 (サンプラザさんより徒歩2~3分) 有り

診療時間	月	火	水	木	金	土	日
午前9:00~12:00	○	○	○	☆	○	○	×
午後4:00~7:00	○	○	○	○	☆	○	×

☆木曜日は、往診

高倉台いぬねこ病院

院長 多田 卓也

診療時間	月	火	水	木	金	土	日
AM 9:00~12:00	●	●	/	●	●	●	●
PM 4:00~7:00	●	●	/	●	●	/	/

(休診日) 土・日曜午後 水曜・祝日

☎072-284-8402 堺市南区高倉台4丁22-7

内科 消化器内科 糖尿病・内分泌内科

医療法人ふたば会 **さいかクリニック** ☎072-295-9595

院長 雑賀 豊彦

日本糖尿病学会認定 糖尿病専門医
日本消化器病学会認定 消化器病専門医
日本内分秘学会認定 内分秘代謝科専門医

医師 雑賀 みさこ
日本内科学会認定 総合内科専門医

診療時間	月	火	水	木	金	土	日・祝
AM9:00~12:00	○	○	○	○	○	○	△
PM4:00~7:00	○	○	○	/	○	/	△

アクロスモール泉北 西隣り 堺市南区原山台4丁16番3号

社会医療法人 頌徳会 **日野クリニック**

内科・腎臓内科・人工透析内科・皮膚科
アレルギー科・整形外科・リハビリテーション科

午前診 9:00~12:00 (月~土)
午後診 13:30~16:30 (月~水・金)
夜診 17:30~19:30 (月・水・金)
休診日 日・祝

※診療科目により、診療時間帯は異なります。

●血液浄化室 (人工透析・血漿交換など)
月・水・金 8:30~22:00
火・木・土 6:00~17:00

無料送迎バス完備

●メディカルフィットネス ソレイユ (通所リハビリテーション・介護予防通所リハビリテーション)

●訪問リハビリテーション ※お気軽にご相談ください

深井中町 餃子の王将 日野クリニック

●眼鏡の愛眼

深井駅前より無料送迎バス有 駐車場完備
堺市中区深井中町1248番地
☎072-276-5111
http://www.syo.or.jp

だんじり横転 6人重傷

美多彌神社前 交差点でやりまわし中



見物人にケガなし
4月16日午前9時頃、美多彌神社前交差点西詰(城山台1丁目1番3号)で、横



昨年、介護施設を訪問した時の美福連合檜尾だんじり

尾地区のだんじりの横転事故が発生。だんじりは、修理を終えて入魂式を行うため7時半に出発。8時過ぎに神事を行った後、お披露目曳行のために9時前に神社を出発した。交差点で右折のやりまわしの際、右側が浮いてバランスを崩しただんじりは、傾いたまましばらく進み、標識に接触して右に横転した。見物人にケガはなかったが、引手など11人がケガ。そのうち6人が骨折などの重傷を負った。通常より多人数で曳いたことにより力が加わり過ぎたことが原因とみられる。

「曳行の際はより安全に留意し、だんじりを見物する際は、現場関係者の指示に従い巻き込まれないように、見物場所には十分気を付けて欲しい」と南堺署。(松林)

高齢者宅に訪問詐欺

カード3枚をすり替える

南区

4月5日昼、南区内の高齢者宅に全国銀行協会をかたる人物から「キャッシュカードが悪用されている」と電話があり、その後パートの職員をかたる人物などが電話をかけ「確認したいから警察官を行かせる」と言って、封筒に入れさせ

たキャッシュカード3枚と別に用意した封筒とすり替え持ち去り現金約20万円が引き出された。

南堺署管内では、この手の詐欺が多発中。「カードは絶対に人に渡さない。暗証番号も教えないで」と同署は強く呼び掛けている。



☆☆☆☆☆
車のガラス割り
カーナビ盗む
☆☆☆☆☆

3月15日頃、高倉台2丁の路上に止めていた80代男性の車の窓ガラスが割られカーナビが盗まれた。

☆☆☆☆☆
車中から

ETCカード盗む
☆☆☆☆☆

3月15日頃、庭代台の住宅で80代男性の車の中からETCカードが盗まれた。

☆☆☆☆☆
車のナンバー

プレート盗む
☆☆☆☆☆

3月14日深夜、宮山台4丁の路上に止めていた50代女性の車のナンバープレート前後2枚が盗まれた。

☆☆☆☆☆
駐輪場から

自転車盗む
☆☆☆☆☆

3月11日朝、竹城台3丁の団地内の駐輪場に無施錠で止めていた40代女性の自転車車が盗まれた。

船阪耳鼻咽喉科

3密をさける工夫として待合室のパーティションや診察予約システムを導入しました。患者さんが長時間院内にとどまらないで安心して受診していただけるようになりました。

令和2年6月20日から
スマホで「順番予約」ができるようになりました。
<https://airwait.jp/WCSP/storeDetail?storeId=KR00748700>

診察受付時間
【午前】月曜～土曜、午前8時～12時
【午後】火曜と金曜、午後4時～7時

和泉市いびぎ野4丁目5番
エコールいずみ北館1F
和泉中央駅北側
☎(0725)57-7011

府警キャラが

防犯呼び掛け

美木多小で

4月12日、美木多小学校で南堺署が下校時に防犯指導を行った。12時頃、子ども達が順番に下校を始めるのと下駄箱で待っていた府警キャラクター「フーちゃん、ケーちゃん」が、軽快な音楽に乗って手を振り、府警本部の安全教育指導班と共に「知らない人にはついて行かない、怖いと思ったら走って逃げよう」と呼び掛けた。

また昇降口では、南堺防

「特殊詐欺」寸劇で啓発

青葉台の会館で防犯教室

4月14日午後、青葉台あおば会館で、地域団体「いきさろん」の年度第1回の恒例行事となっている防犯教室が開催され、70歳以上の住民やボランティア約50人が参加した。府警本部生活安全指導班の女性警官から、特殊詐欺の被害防止対策として①警察官をかたりキャッシュカードをだまし取る手口②ATMに誘

心筋梗塞と灸

お灸・指圧
アドバイス

第71回

心筋梗塞にお灸が効くという驚かれると思います。事実です。緊急入院した人でも、その後定期的にお灸をすえ続けると、10年たっても再入院しない人が多いのです。お灸の基本として血流の促進作用があるからです。新潟大学医学部教授の岡田正彦さんの見解をもとに述べてゆきます。

心筋梗塞は心筋を養っている冠動脈が詰まって心筋の働きが悪くなっている状態です。

そこで細い管(カテーテル)を足等の動脈から冠動脈へ入れてゆき、つまっている所ですべての管をふくらませて、つまりを広げます。その際、風船の外に付けていたステント(金属製のメッシュ)を血管の内壁に押し当て留置し、風船のみをすぼめて体外に取り出します。それでもつまるので、薬を塗ってつまりを防止しようと思いましたが、今度は薬の副作用が出て困っています。「あちらを立てればこちらが立たず」、これが医学の現状だそうです。人工を排し、全て作用プロセスも身体に委ねるお灸がよいのです。



院長 福西 佐元

「お灸の福西」
(旧狭山養生鍼灸院)
☎072-267-3186
堺市東区大野2-1-6
<http://www.okyu.org>

相続税 無料相談会

相続のモヤモヤを無料で相談できます。

日時 5/14日 5/28日 10:00 ~ 16:00 ※要予約 50分制

場所 国際障害者交流センター (ビッグ・アイ) 残りわずかです お急ぎください

相談のご予約・お問合せ 0120-290-261 (平日9:00~17:00)

堺泉北相続相談室 代表 税理士 木村 和彦

ニュースの芽

御池台 鯉のぼり、地域会館共に一新

御池台の風物詩となった地域会館前の鯉のぼり。3月に行われた地域会館と会館前広場の改修工事に伴い、ポールも変え、例年とは違う配置で泳いでいる。また以前は不要になったものを寄贈してもらい飾



〔富尾〕

富田林市議選で初のくじ引き

富田林市議選では、定数18人中、最後の1議席の得票数が1246票で2人の候補者が同数だった。得票数が並んだ場合、公職選挙法に基づき、くじ引きで当

い番号を引いた候補者から本くじを引く。次に本くじで若い番号を引いた方が当選人となる。富田林市では「くじ引きが行われたのは初めて」と市選管。くじ引きの結果、現職の南斎哲平さんが当選となった。〔大西〕

和泉の霊園で

ペイント教室

4月1日、「ハビネスパーク千年オリーブの森 堺・和泉(和泉市三林町)で青空 YORK ペイント教室が行われた。園はシンボルツリーの千年オリーブを中心とした南欧風ナチュラルガーデンになっている。

今回は園の小物作りに使われたのと同じアニスロイン YORK ペイントが用意された。肌優しい上、下地不要で塗ることができ、英国生まれの塗料。小さな子どもも自由に作品作りを楽しんだ。講師の伊藤さみえさんは参加者にハケの

南部処理場の竹で コースターを作る

堺・ごみ減量4R大作戦やSDGs推進に取り組み、不要となった竹をリサイクルしたオリジナルコースターを作製した。

コースターに使用されている竹は、現在搬入停止している南部処理場(南区畑)の敷地内に生えていたもの。さかいSDGs推進プラットフォーム会員でもある株式会社タイヨーが、南部処

理場の維持管理のために伐採した竹を元に竹粉を含有させた粒状の合成樹脂を製造、成形してコースターを無償で作製した。出来上がったコースターは、石油由来プラスチック100%製品と比較してプラスチック使用率を30%削減。ごみ削減につながる4Rの推進を促すイラストが描かれている。コースターはイベント参加者への配布や堺市食べきり協力店で活用される予定。〔高見〕

ごちそう 119番



☆☆☆ 施設内で転ぶ
★★★

3月5日昼、高倉台2丁で80代女性が施設内で転ぶ頭を打った。

☆☆☆ 男児が顔面にケガ
★★★

3月11日昼、いぶき野4丁目で男児が転び顔面にケガをした。

☆☆☆ 歩行中転ぶ
★★★

3月11日夕方、伏屋町5丁目で80代男性が歩行中に転び顔面にケガをした。

☆☆☆ ベッドから転落
★★★

3月12日朝、光明台1丁目で80代男性がベッドから転落し胸にケガをした。

☆☆☆ 後頭部打ち
★★★

★★★★ 手がしびれる
★★★★

3月12日夕方、伏屋町5丁目で70代男性が意識を消失した際に転倒して後頭部を打ち手のしびれを発症。

☆☆☆ 女児が洗剤を誤飲
★★★

3月17日夜、緑ヶ丘2丁目で女児が洗剤を誤飲し救急要請。

交通事故

☆☆☆ バスが急ブレーキ
★★★

3月10日午前、いぶき野3丁目で60代女性がバスに乗車中、ブレーキを踏んだ際に車内の柱に接触し胸にケガをした。

☆☆☆ バイクの男性
★★★

3月11日昼、室堂町で50代男性が200ccバイクで走行中に普通自動車2台と接触し、足などにケガをした。

☆☆☆ 車2台と接触
★★★

☆☆☆ 車と軽四が接触
★★★

3月10日夜、いぶき野3丁目で50代男性が普通自動車と走行中に軽四自動車と接触し首にケガ。

医療法人 精良会
せこぐち歯科
予防歯科 ● 歯ぎしり
● ホワイトニング
● スポーツマウスガード 他
訪問診療 お気軽に相談ください。
診療時間
午前 AM9:30~PM1:00
午後 平日PM3:00~PM8:00
土曜PM2:30~PM5:00
※休診/木・日・祝 ※受付は終了の30分前です。
せこぐち歯科は大阪エヴェッサのオフィシャルスポンサーです
http://sekoguchi.jp/
072-293-4180
堺市南区桃山台2-3-4 ヨイハロ
ツインビル桃山パート2 1階(南堺けいさつ前)

能田胃腸科・外科
〔診療科目〕一般外科・胃腸科・理学診療科
受付事務員さん 募集!
※詳細は面談にて。
堺市南区高倉台2丁31番4号(高倉台2丁バス停前) ☎072-293-4111

診療時間	月	火	水	木	金	土	日祝
午前9:00~12:00	○	○	○	×	○	○	×
午後5:00~7:30	○	○	○	×	○	×	×

内科・循環器内科
ささきクリニック
院長 佐々木 剛 副院長 佐々木 智子
特定健診受付中
和泉市はつが野3丁目1番5号(青葉はつが野小学校前)
http://www.sasaki-clinic.biz/
0725-53-4970

診療時間	月	火	水	木	金	土
午前診 9:00~12:30	●	—	●	●	●	(13:00まで)
午後診 4:00~7:00	●	—	●	●	●	—

〔休診日〕土曜日の午後診、火曜日・日曜日、祝日

河内長野駅より徒歩3分の通いやすい病院です
医療法人 ときわ会
KC 木田形成外科皮フ科クリニック
形成外科・皮フ科・美容皮フ科
スプリングキャンペーン
3/1~5/31まで
●ヒアルロン酸注射 88,000円 → 55,000円
●医療レーザー脱毛 全部位 10%OFF
●全顔脱毛 28,600円 → 16,500円
●二重埋没法 88,000円 → 66,000円
●ウルトラセルQプラス全顔(医師施術) 110,000円 → 77,000円
●ホクロ取り放題(3mm未満10個まで) 55,000円
●フォトRF -18,700円 → 14,960円
●ベルベツトスキン 全顔・ウーバーピール (すべて税込) -44,000円 → 38,500円
南大阪初導入! 光で洗顔
最新フォトフェイシャル「ステラM22」
《初回限定》22,000円 → 16,500円
ステラアクネライト(顔全体1回) 13,200円
最新・最強のスレッドリフト モニター価格[1本] テスリフト [1本]44,000円 → 33,000円
河内長野市長野町2-12
http://kidaclinic.com
0721-50-4112
▲土曜日:午後2:00~6:00
木曜、日祝日 休診
診察最終受付は終了30分前まで

診療時間	月	火	水	木	金	土	日祝
午前 9:00~12:30	●	●	●	●	●	●	●
手術・美容施術 午後 3:00~5:00	●	●	●	●	●	●	●
午後 5:00~7:00	●	●	●	●	●	●	▲

ジュニア体操(月3回)	月	16:00~17:00	小学1~3年生	3,960円/月
キラ☆キラダンス	火	17:30~18:15	3歳児~小学生(初級)	5,280円/月
B.T.DANCE	火	18:30~19:30	小学生~中学生	6,600円/月
剣道	水	17:30~19:00	小学生~高校生	2,640円/月
柔道	水	17:30~18:40	小学生	2,640円/月
フットサル	水	17:30~18:45	小学1~3年生	5,280円/月
	水	18:55~20:10	小学4~6年生	5,280円/月
エヴェッサ	木	17:40~19:00	小学生(初級)	7,480円/月
バスケットボール	木	19:25~20:45	小学生(中級)	7,480円/月
スポーツバレエ	木	16:30~17:15	3歳以上(初心者)	5,280円/月
	木	17:20~18:05	初心者~初級	5,280円/月
	木	※18:10~19:30	センターレッスン	6,600円/月
	木	※18:10~20:30	トウシューズレッスン	9,680円/月
バドミントン	金	17:00~18:45	小学生・中学生(初級)	5,280円/月
チアダンス(月2回)	金	17:30~19:00	5歳以上(初心者~初級)	4,180円/月
	金	※17:30~20:30	小学生以上(中級)	4,400円/月
卓球	金	17:00~18:30	小学生・中学生	5,280円/月
柔道	金	17:30~18:40	小学生	2,640円/月

※のスクールは無料体験はありません。☆掲載の料金は税込み表示です。

先着50名
無料体験時にこの広告をご持参&ご入会の方に
鴨谷体育館オリジナルボールペンをプレゼント!!

セルフメンテナンス(月1回)	月	※13:00~14:30	中学生以上	1,320円/月
ダンスピクス	火	10:30~11:40	中学生以上	4,400円/月
ピラティス	火	13:30~14:30	中学生以上	6,160円/月
フラダンス	水	10:00~11:00	中学生以上	4,840円/月
健康づくり	水	10:20~11:40	50歳以上	3,960円/月
ときわ	水	13:10~14:40	55歳以上	3,960円/月
水曜太極拳(月3回)	水	15:30~17:00	中学生以上	3,300円/月
柔道	水	19:00~20:40	中学生・高校生	2,640円/月
	水		18歳以上	3,960円/月
ジョイフルスポーツ	木	10:10~11:40	中学生以上	4,180円/月
木曜太極拳(月2回)	木	10:30~11:40	40歳以上	2,200円/月
	木	14:30~15:40	40歳以上	2,200円/月
ビューティーエアロ	木	13:00~14:10	中学生以上	4,400円/月
スポーツバレエ	木	18:10~18:55	中学生~一般	5,280円/月
	木	13:00~14:45	高校生以上	5,280円/月
	木	15:00~16:45	高校生以上	5,280円/月
	木	19:00~20:45	中学生(中級)・高校生以上	5,280円/月
おはよう元気体操(月3回)	金	※10:20~11:20	中学生以上	1,100円/回
やさしいヨガ(月3回)	金	※13:00~14:15	55歳以上	1,210円/回
ストレッチボール®(月1回)	金	※10:30~11:15	中学生以上	1,100円/回
	金	9:30~11:00	中学生以上(初級)	5,280円/月
	金	11:10~12:40	中学生以上(中級)	5,280円/月
	金	13:30~15:00	中学生以上(初級)	5,280円/月
	金	※15:10~16:40	中学生以上(上級)	6,600円/月
	金	19:00~20:30	中学生以上(中級)	5,280円/月

リズム体操教室

運動の基本であるリズム感を音楽に合わせた、様々な身体の動かし方で楽しく覚えよう。

開催日 **5/21(日)**

①10:00~10:45 (年少~年中)
②11:00~11:45 (年中~年長)
③13:00~13:45 (小学1~5年生)
④14:00~14:45 (小学1~5年生)

定員: 先着5名
参加費: 1,100円(税込)当日払い

※申込みはご家族のみとなります。

受付 5/13(土)10時より 鴨谷体育館ホームページにて

各スクール無料体験を実施中!
詳しくは体育館スタッフまでお気軽にお問い合わせください

MIZUNO SPORTS SCHOOL 072-296-1717 堺市南区鴨谷台2丁4-1

堺市立鴨谷体育館 公式Facebookページあります
https://shisetsu.mizuno.jp/m-7310

体育館には駐車場がございません。近隣のコインパーキングをご利用ください。

ちになれました。(城山台・K.Mさん)

日々のあれこれ

- ★花屋の花が可愛くてついつい手が伸び、油断していると広くもない庭が鉢植えでいっぱいになります。(いぶき野・Y.Wさん)
- ★6年ぶりに田舎へ墓参りに帰ることにしました。父母に感謝の気持ちを伝え、また竹馬の友に会って積もるおしゃべりを楽しみにしています。(和田東・M.Wさん)



- ★先日、退職した会社の同期会がありました。コロナのため4年振りの開催でした。歳のせい話題はお決まりの健康、親の介護、孫自慢でしたが楽しい時間を過ごすことができました。(宮山台・T.Tさん)

- ★母子医療センターが建て替えられるとの記事に驚きと感謝の気持ちでいっぱいです。孫娘は入院し治療しました。当時は遠く離れており心配ばかりでした。一進一退の治療を続け今は大学生となり医療に関わる仕事を目指して頑張っています。長年支えて下さった医師や看護師さんへの感謝の気持ちが医療者への進路を決定したと思います。孫も優しく手を差し伸べられて元気を届けられる医療者になってほしいです。29年度開院が楽しみです。(原山台・M.Tさん)



- ★退職してからは、日々読書に明け暮れている。元来読書好きな私でしたが、現役時代は落ち着いて読めなかったが、いざ時間ができると目の衰えが酷く読む気力さえなくなる。うまくいかないもんだ。(新檜尾台・S.Kさん)

- ★ベランダ菜園に植えるために夏野菜の苗を買ってきました。今年は「プランターでもよく育つ」と書いてあるのを買ってみました。団地住まいなのでありがたい苗です。どれくらい収穫できるか楽しみです。(高辺台・S.Nさん)



〈のぞみ野・E.Tさん〉

- ★歩いているとムカデを発見! 外で見つけたからか、あまり怖く感じず不思議な感覚に。ムカデって「百足」と書くじゃないですか? 実際、百足あるのかな? (三原台・M.Mさん)

- ★私の兄夫婦はコミュニティが大好き

でいつも見ているそうです。そんな二人にこのメッセージを届けたいです。ウェルカムトゥーベイビー! 母子共に健康で出産してね!(弥生町・A.Oさん)

- ★先日光明池駅近くの結構人通りの多い緑道の樹木の陰でハクビシを見かけました。通りがかりの人が集まっていましたが恐れる様子もなくのんびり日向ぼっこ。しばらくして悠然と排水溝の中に消えていきました。以前にコミュニティにタヌキの記事が出ていましたが、ひょっとしたらこの件もカメラを持っていれば特ダネ賞間違いなしだったのにと残念至極。(赤坂台・judyさん)

- ★一気に夏になりそうですが、これからウォーキングに最適な季節。泉北の強み、財産です。(横塚台・H.Tさん)



〈竹城台・M.Kさん〉

- ★かなり気温の高い日が多くなりました。毎日農作業をしているので、水分補給を十分行わないといけない季節になりました。これから野菜や花、お米づくりと忙しくなるので、体調

管理に気をつけて毎日過ごしたいと思います。(富蔵・S.Kさん)

- ★公園と公園の間に緑道がある環境に惹かれて泉北ニュータウンに引越してきました。週に1度主人とウォーキングしながら、新しい道を発見。今の季節は新緑が美しいですね。これからもっと楽しみたいです。(御池台・O.Jさん)



〈はつが野・M.Mさん〉

市場から直送。うにといくめをふんだんに盛った

海鮮丼

(漬物・味噌汁) 限定10食
1,980円を広告持参の方
200円引き
1,780円
サービスデザート付
※1枚でグループ全員OK! 仕入れ状況により異なる場合があります。

夜のコースもご用意です。

和食遊膳
072-274-2400
堺市南区高尾2丁567-1
泉北ゴルフセンター内【火曜定休】

光明池駅前・光明池アクト3F 丸山内科クリニック

(初診)受付時間	(再診)受付時間	月	火	水	木	金	土
午前 8:15~11:15	8:15~11:45	○	○	○	○	○	○
午後 3:45~6:15	3:45~6:45	○	○	○	○	○	○

院長 丸山宜之 副院長 丸山康典
日本糖尿病学会認定 糖尿病専門医
日本消化器病学会認定 消化器病専門医
※初診受付時間が変わりました。休診日/木曜・土曜午後、日曜・祝日
日本内分秘学会認定 内分泌代謝科専門医

072-295-7600 堺市南区鴨谷台2-1-3 光明池アクト3F

よしおか小児歯科

マイナス1歳から始める
母と子の歯育て

日本小児歯科学会認定 小児歯科専門医
院長 吉岡陽雄

診療時間 月火水木金土日祝
AM9:30~AM12:00 ○○×○○○
PM1:30~PM6:00 ○○×○○○

泉北高速「深井駅前」安田ビル6階(予約制) イイハヨ
歯並びが気になる方は、ご相談下さい

072-277-1184 ホームページ http://www.y-ped.jp (駐車場有)

田中外科クリニック

●院長 田中 俊司 ●診療科目 外科・リハビリテーション科

●診療時間

	月	火	水	木	金	土
9:00~12:00	○	○	○	○	○	○
16:30~19:00	○	—	○	—	○	—

休診/火曜・木曜・土曜午後 祝日・日曜

堺市南区庭代台1丁35番1号 072-293-7500

光明池駅前に泌尿器科 上田泌尿器科

和泉市室堂町1723番地 榎屋ビル2F
0725) 55-4041
休診日: 日曜・祝日・木曜午後

光明池試験場
光明池駅
上田泌尿器科(榎屋ビル2F)
ダイエー
光明池駅西へ100m

なんでもご連絡を

こちら情報センター

☎072-291-2525 FAX072-291-5473

E-mail : senboku@community2525.com

午前9時半～午後5時

土・日および月が祝日の場合休み

市外局番
おまちがえなく!

おたより大歓迎だよ!
はがきでもメールでもOK



新学期

4月6日号の答えは「シンガッキ」でした。

★春はいいですね。桜、レンゲ、タンポポ、カラスノエンドウなど色々な花が咲き、道行く人の中に真新しい制服を着た学生さんを見かけると「青春に幸あれ」と声をかけたくになります。(和田東・M.Wさん)

★子どもが始業式を終えて帰ってきたら、仲の良い友達が2人同じクラスだったらしく喜んでいました。ドキドキ懐かしいですね。(いぶき野・H.Sさん)

上級生

4月13日号の答えは「ジョウキュウセ

イ)でした。

★何十年かぶりに母校に行きました。卒業記念に残したものが、ボロボロになって残っていました。順番に消え去っていたので、次は私達の番だと思つて最後に見られてよかったと思いました。(宮山台・S.Nさん)

★小中学生の成長期の頃は、一学年違うだけでお兄さんお姉さんに感じたものです。すくすく育つタケノコのように。(茶山台・H.Uさん)



一年生 上級生
(美山台・F.Kさん)

自己紹介

4月20日号の答えは「ジコショウカイ」でした。

★現役の頃、ビジネスで名刺を差し出して自己紹介したのを思い出しました。その頃の名刺は、今でも持っています。(三原台・Y.Tさん)

★初対面の時、今回の答え「ジコショウカイ」をするのが苦手な私。克服する方法ってないのかな?(三原台・M.Nさん)



(赤坂台・J.Iさん)

街かどニュースから

★テレビで94歳の方が前屈してるのを見て、「そんな私もできる」と来月96歳になる母が挑戦しました。(ひろちゃん)



★公園で何かの視線を感じ見上げると、二つ目の木が何か言いたげにひっそりたたずんでいました。見ないで!(森のお茶やさん)

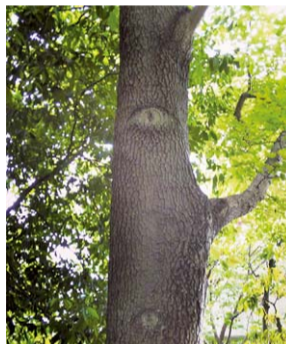

★4月26日の夕方、ビッグアイ横の駐車場から見た虹が神々しかったです!(ちゃんさん)



★20年育てている「幸福の木(マッサン)」に花が咲きました。部屋中すごい香りでした。(新檜尾台・ゆきだるまんさん)



行ってきました

★先日、80歳の伯母に誘われて奈良の山の辺の道へハイキングに行きました。歩いていると伯母の「こんな景色しらんね」の一言で、行ったり戻ったりして、結局その日3万5000歩も歩きました!伯母も「こんなに歩いたことないわ!」と長閑な道を二人ぶらぶら。遠くの山の景色も奇麗で、おにぎりを食べたり、お茶を飲んだりとても楽しい一日でした。おばちゃんいつまでも元気でね。(桃山台・おばちゃん大好きさん)

★四国をぐるっと回ってきました。鯛めしや、分厚いカツオのたたきがおいしかった。(向陽台・N.Tさん)

★昨年、和歌山県田辺市にある高原熊野神社に参拝しました。その時に娘の国家資格試験と次男の高校入試の合格祈願、勉強が苦手な孫のために進級祈願をしました。なんと全部叶えてくださいました。小さいですが大きなクスノキの存在感が見事な神秘的な神社です。先日はお礼参りをしてきました。季節が変わって緑が深くなり、とてもすがすがしい気持ち

介護職員初任者研修 開講!
大阪府指定番号:42
社会福祉法人 大阪府社会福祉事業団 OSJ介護職員養成スクール光明校

受講生大募集!

受講期間 令和5.5/29~7/28
自宅学習と15日間の通学

受講料:15,000円【テキスト代・税込み】
【教育訓練給付制度対象講座】締め切り5/26

「就業継続支給金」制度を始めました
当法人が実施する介護職員初任者研修を修了された方が、当法人に介護職員として6ヶ月以上継続して就業すると給付金が支給されます。ぜひこの制度を活用して、資格と仕事を同時に得ませんか?

社会福祉法人 大阪府社会福祉事業団
光明荘
お問い合わせ先 和泉市伏見町3丁目8-1(担当:奥村・佐々木)
TEL.0725-56-1882

整形外科・リハビリテーション科・リウマチ科
整形外科 多田クリニック

院長 多田 浩一 大阪大学医学部卒、医学博士
経歴(大阪労災病院 部長、関西労災病院 部長・副院長)

診療時間	月	火	水	木	金	土	休診日
AM 8:30~12:00	●	●	●	●	●	●	火・土曜午後 木・日曜・祝日
PM 4:00~7:00	●	●	●	●	●	●	

堺市中区深井沢町3271 サンケンビル3F ☎072-276-7667
http://www.tada-clinic.com/

整形外科・リハビリテーション科・リウマチ科
中野クリニック

診療時間	月	火	水	木	金	土	日・祝
AM9:00~12:00	○	○	○	○	○	○	○
PM5:00~7:30	○	○	○	○	○	○	○

堺市南区若松台3丁34-22 ☎072-295-7007
(クリニック南隣り回有り)

整形外科・リウマチ科・リハビリテーション科
川北整形外科
kawakita orthopedics

診察受付時間	AM 9:30~12:00 (月~土)	リハビリ受付 AM 9:30~12:30 (月~土)
	PM 5:00~7:00 (月火木金)	PM 4:00~7:00 (月火木金)

休診:水・土曜午後、日・祝日 光明池駅前 サンピア2番館2階 TEL072-295-8585

整形外科・内科・リウマチ科・皮膚科・リハビリテーション科
医療法人 銀杏会 銀杏会クリニック

整形外科・内科 リウマチ科 リハビリテーション科	月~土	[午前診] 9:00~12:30
皮膚科	水	[午後診] 15:30~18:00 13:00~17:00

訪問リハビリ・訪問診療
堺市南区原山台5-9-5
アクロスモール泉北 2F
☎072-298-6838
梅・美木多駅間 無料送迎バスあり



〈イラスト〉
新檜尾台・堀江美和子さん



左の2つの絵に違うところが4か所あります。まちがいのあるコーナーを記号で答えて下さい。

まちがいがし

●住所・氏名・電話番号・年齢を記入の上、ハガキまたはFAX、メールで。
5月16日(火)必着。抽選で3人にギフト券(千円)を進呈。2週目に前月分をまとめて発送します。●あて先=〒590-0105 堺市南区竹城台3丁目22番2号、コミュニティ・まちがいがし係 (FAX 072・291・5473 メールhome@community2525.com) ●答と当選者発表は5月25日号。

●応募ハガキの余白に必ず投稿を! 身の回りの出来ごと、ホームページと紙面に掲載します。
●まちがいがし用のイラストも歓迎。ハガキに黒いペンで横書きに描いて下さい。1枚でOK (ペンネーム可)。採用分にはクオカード進呈。



応募はこちらから

最新情報を見たい人は、ホームページでどうぞ。

す。品物によってはお届け可。
(原山台・中尾 080-6260-8760, nakao na@ezweb.ne.jp)

光明池地区

◆イケアのテーブル(幅100×奥行60×高さ74cm、脚部は取り外し可、ほぼ未使用品の美品)を3500円で▷イケアのローテーブル(幅73×奥行63×高さ45cm、楕円形、薄いブラウン、ふちなどに少し小傷あり)を700円で譲ります。近隣の方でしたらお届け可、遠方の方は要相談。

◆カーテン(2枚1組、長さ178~180cm、美品)を1500円で▷カーテン(2枚1組、美品)を1500円で取りに来られる、または待ち合わせで引き渡しできる方に譲ります。

和泉中央地区

◆無印良品の「体にフィットするソフ

ァ」2つ(幅65×奥行65×高さ43cm、2021年に購入、あまり使用せず保管していましたが、まだまだ使用できます)を1つ3000円、2つで5000円で譲ります。価格相談可。
(はつが野・おもち hasekyou1003@ezweb.ne.jp)

譲ってください

泉ヶ丘地区

◆ベビーベッド(生後半年くらいまで使えるもの)を3000円で譲ってください。引き渡しは待ち合わせ、または取りに伺います。
(晴美台・キモト rottysfactory@au.com)

◆自転車(26~27インチ)▷洗濯機・冷蔵庫庫・炊飯器・電子レンジ・扇風機をいずれも無料で譲ってください。取りに伺います。
(晴美台・津田 080-3843-0666)

梅地区

◆炊事用ビニール手袋(Lサイズ、右手)を無料で譲ってください。
(原山台・今井 072-299-7765、連絡は平日午後1時以降に)

光明池地区

◆ベビーサークル▷お風呂場で使えるベビーチェア▷ベビーカーを無料で、譲ってください。取りに伺います。または届けてください。
(城山台・pipi bear.ayane01@gmail.com)

◆小鳥のケージを格安で譲ってください。
(鴨谷台・滝本 090-2115-3142)

泉北周辺地区

◆プロパンガスコンロ▷プロパン給湯器▷プロパンガス湯沸かし器をいずれも無料で、譲ってください。取りに伺います。
(納花町・大坪 080-3133-9014, otsubo hanae@yahoo.co.jp)

◆エレキベースを無料で譲ってくださ

い。ベースを始めたいのですがどなたか譲ってくれませんか? 本体やアンプ、ケーブル類あれば嬉しいです。
(室堂町・藤原 amehareyuki5112@yahoo.co.jp)

ピアノで脳がフル回転! 楽譜が読めなくても大丈夫! 指1本から始められます

ピアノde脳活

堺教室6月開講 生徒募集開始! 対象年齢 60歳以上

無料体験説明会開催

定員 25名 ※定員になり次第締め切らせていただきます。

日時 2023年5月27日(土) 13:00~15:00

会場 光明池サンピアショッピングセンター内 カルチャー教室 イベントホール(3階) 堺市南区鴨谷台2-2-1

お申し込み・問い合わせ
TEL:090-5661-5709
(一社)日本ピアノレスナーアカデミー
「ピアノde脳活」認定講師・吉村 万里



社会医療法人 啓仁会

社会医療法人 啓仁会 咲花病院



診療科目

内科、外科、産婦人科、小児科、眼科
整形外科、形成外科、耳鼻咽喉科
消化器科、脳神経外科、放射線科
リハビリテーション科、人工透析、人間ドック

和泉市のぞみ野1丁目3番30号 TEL.0725-55-1919

社会医療法人 啓仁会 堺咲花病院



診療科目

内科、消化器内科、腎臓内科、神経内科
膠原病内科、整形外科、外科、小児科
心療内科、疼痛緩和内科、耳鼻咽喉科
眼科、麻酔科、放射線科、リハビリテーション科

堺市南区原山台2丁目7番1号 TEL.072-295-8833

医療介護複合施設 コムフォンテ咲花



シニアハウス コムフォンテ
(サービス付き高齢者向け住宅)

コムフォンテ
デイケアセンター

TEL.0725-55-5551

和泉市のぞみ野3丁目3番17号

咲花クリニック
咲花透析センター



TEL.0725-55-6555

住宅型有料老人ホーム カーサ咲花のぞみ野館



和泉市のぞみ野2丁目1番11号
TEL.0725-55-3577

サービス付き高齢者向け住宅 ウェルカーサのぞみ野



和泉市のぞみ野3丁目2番23号
TEL.0725-55-9277

クロスワード・パズル

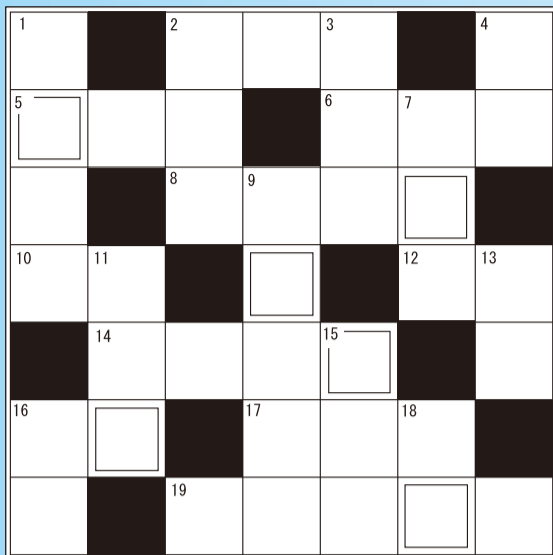

二重マスの文字を並べ変えて
1つの言葉(答)にしてネ。

↓タテのカギ ①運動をする教科②中秋の名月に飾ります③平安__、__劇④ある地域の状態を平面に描いた図⑦木や竹を組んで作った水上を移動するための乗り物⑨誰かの代わりに債務を引き受けること⑩お住まいの国名は?⑬布などで模様がないこと⑮「林」「村」「材」部首名は?⑯戦いに用いる道具⑱__の上にも3年

→ヨコのカギ ②数を表現するための記号⑤家にいるのにいない振りをする事⑥醤油や味噌の原料になる豆⑧人力の代わりに機械を使うこと⑩__破れて山河あり⑫水力発電や治水のために川の水をせき止めたり放流する施設⑭渋柿を天日で干して甘くしたものを⑯文字で書き表したものを⑰戦争をやめて国交を回復すること⑱車輪が2つの車

ヒント：5月6日、盛大に行われました

★出題歓迎。採用分にはクオカード進呈。毎月2週目に前月分をまとめて発送します。

【応募方法】●住所・氏名・電話番号・年齢を記入し、ハガキまたはFAX、メールで。5月16日(火)必着。抽選で3人にギフト券(千円)を進呈●〒590-0105南区竹城台3丁22番2号、コミュニティ・クロスワード係 (FAX)072-291-5473、メール home@community2525.com ●答と当選者発表は5月25日号●応募ハガキの余白に必ず投稿を1身の回りの出来ごと、イラストなど。ホームページや紙面に掲載します。

応募はこちらから 

掲載無料のリサイクル

午前9時半～午後5時 受付、土・日および月が祝日の場合休み

☎072-291-2525 FAX072-291-5473

E-mail : recycle@community2525.com

ホームページにはすぐ掲載!



ホームページの「街かどニュース」に投稿を!

地域のことなら、何でもOK!

特ダネで **1,000円**もらえます!

FAX・メール・ハガキも可 コミュニティ2525 検索 携帯やスマホからも投稿できます



このリサイクル欄は、
下記の物をお断りしております。

1件5万円を超える品物、車、バイク、チケットなどの金券類、食料品(ペット用含む)、医薬品、化粧品、パソコン用ソフト(OS含む)、ゲームソフト、ご自身で録音・録画・編集されたもの、コピー商品、営利目的での使用。

また、以下の物は諸経費を含めて無料のものに限らせていただきます。

動植物、手作りのもの、おまけ、懸賞のグッズ

なおコミュニティは仲介をしておらず、トラブルにつきましても責任を負いません。

当コーナーは、掲載の依頼をされる方の身元の確認のために、名前と住所も伺っていますので、ご理解ください。

リサイクルの
お申し込みはこちら 

譲ります

泉ヶ丘地区



- ◆キヤノンのデジタル一眼レフカメラ「EOS kiss X4」(型番=DS126271、18-55mm・55-250mm、1800万画素、状態=使用による傷・汚れがあります、短時間の通電・動作のみ確認済、細かな点検はしておりません、付属品=ボディ・CANON ZOOM LENS EF 28-80mm1:3.5-5.6IV・レンズキャップ・ステレオAVケーブル・バッテリー・充電器・ストラップ・説明書・カメラバッグ)を1万8000円で取りに来られる方に譲ります。(宮山台・細川 miran7088@hotmail.com)

(原山台・いのうえ ssohara1102@ymobile.ne.jp)

- ◆学習机と椅子(木目調、16年前に購入、椅子=釘1本なし、机=右上に少し傷あり、ワゴンの引き出し付き)を無料で取りに来られる方に譲ります。(槇塚台・尾崎 072-291-5380)
- ◆風呂釜(幅120×奥行72×高さ51cm)を無料で取りに来られる方に譲ります。(若松台・内田 090-3610-1658)
- ◆乗馬装具一式を無料で取りに来られる方に譲ります。(三原台・大久保 090-1137-9125)

梅地区

- ◆健康器具「ジョーバ」(ほとんど使っていません、女性一人での運び出しは無理なくらい重い)を無料で取りに来られる方に譲ります。(御池台・野玉 090-9888-5740)
- ◆腰マッサージャー「ライフアッププロ」(LIFE UP PRO、本体のみ、動作確認済み、使用方法等は検索を)を2000円で梅・美木多駅・近辺まで取りに来られる方に譲ります。
- ◆ヨネックスのウインドブレーカー上下セット(上着=サイズO・裏地と風防付き、パンツ=サイズL・裏地付き)を2000円で▷ホームキッチン5本セット(ナイロン製、全て未使用、ターナーなど)を1000円で▷ガラス食器(小鉢・小皿等々、2~6枚セット、10種類で合計21枚、大半未使用品)を1500円で▷不織布マスク(サイズ=175×95mm、三層構造、白色、50枚入り、個包装、未開封、2個あります)を700円で▷天ぷら鍋(サイズ=深さ10cm・直径22cm、スチール製、4~5回使用)を900円で、譲ります。

医療法人 医泉会 ジョイパーク泉ヶ丘2F

泉ヶ丘皮膚科クリニック

皮膚科・皮膚外科・美容皮膚科

岸田 大

診療時間表	月	火	水	木	金	土	日
午前診 9:00~12:00	●	●	●	●	●	▲	
午後診 14:00~17:00	●	●	●	●	●	▲	
夜診 17:15~19:00	●	●	●	●	●	▲	

【休診日】水、第2・4土、日、祝 ※受付は診療終了30分前まで
●男性医師 ●女性医師 (▲土曜は交替制)

TEL.072-288-4711 URL http://izumigaoka-hifuka.com/

24時間対応の電話予約(2日前の7:00~) TEL.050-5433-9390

堺市南区三原台1-1-3 ジョイパーク2F

皮膚科・アレルギー科・小児皮膚科 難治性皮膚疾患外来

医療法人 令和会

うえのけんご皮膚科

院長 上埜 剣吾

日本皮膚科学会 皮膚科専門医 日本東洋医学会 漢方専門医

トナリエ榎・美木多 1F

診療時間	月	火	水	木	金	土	日
9:00~12:00	●	●	●	●	●	●	●
16:00~19:00	●	●	●	●	●	●	●

休診日/木曜日、土曜日午後、日曜日

TEL 072-291-5500 堺市南区原山台2-2-1 1F

うえのけんご皮膚科 検索

ジョイパーク泉ヶ丘2F (泉ヶ丘皮膚科クリニック併設)

医療法人 医泉会

泉ヶ丘内視鏡クリニック

麻酔を使った苦痛の少ない内視鏡

検査・診察予約はWEB予約 (胃カメラ) 初診当日検査可能です。検査前日は21時以降絶食をお願いします。もしくはお電話にて承ります。(大腸カメラ) 診察予約をしていただき、診察の日、検査日を決定いたします。

診療時間表	月	火	水	木	金	土	日
8:45~12:00	●	●	●	●	●	▲	
13:00~17:00	●	●	●	●	●	▲	
17:00~18:00	★						

TEL.072-288-4711 URL https://izumigaoka-naishikyoku.com

堺市南区三原台1-1-3 ジョイパーク2F

△第2・4週は休診、第1・3・5週は8:45~12:00、13:00~16:30となります。☆胃カメラ当日16:30まで受付(9時以降絶食)【休診日】水曜日、第2・4土曜日、日曜日・祝日

相続 遺言 おひとり様サポート

終活

しまうま行政書士事務所 始めるなら

堺市堺区綾之町西2-1-2 ☎072-320-0112 《初回相談無料》

あなたの街の

介護施設・介護サービス

深井～泉ヶ丘地区編

2023.5.1作成

- ケアハウス・有料老人ホーム
- その他の老人ホーム
- 介護老人保健施設
- 療養医療施設
- 在宅サービス事業所
- その他福祉施設

- A** フェリーチェけやき通り
(サービス付高齢者向け住宅)
堺市堺区北三国ヶ丘5-2-1
☎072-232-1115
- B** フェリーチェ三国ヶ丘
(介護付有料老人ホーム)
堺市北区東三国ヶ丘町4-1-28
☎072-259-5010
- C** 介護付き住宅 みのり堺
堺市中区新家町485-1
☎072-237-3690
- D** こころの窓
堺市東区日置荘西町8-1-1
☎072-286-2260
- E** 晴れる家 1号館(介護付有料老人ホーム)
堺市中区土塔町2044-60
☎072-234-8011
- F** 晴れる家 2号館(介護付有料老人ホーム)
堺市中区平井533-1
☎072-270-8800
- G** フロイデンハイム(介護付有料老人ホーム)
堺市中区伏尾230
☎072-278-8850
福生会(介護付有料老人ホーム)
堺市中区伏尾196
☎072-278-0205
◎養護老人ホーム
◎特別養護老人ホーム
◎ショートステイ
◎デイサービスセンター
◎ヘルパーステーション
◎ショートステイ
◎居宅介護支援事業所
◎診療所
- H** ベルシャンテ
(サービス付高齢者向け住宅)
堺市中区深阪1-13-67
☎072-278-1111
- I** フォーユー堺深阪
(住宅型有料老人ホーム)
堺市中区深阪1丁6-20
☎072-239-0466
- J** 紫翠苑
(サービス付高齢者向け住宅)
堺市中区深阪5-14-41
☎072-289-7701
- K** ツツジ倶楽部豊田
(住宅型有料老人ホーム)
ケアセンターツツジ
堺市南区豊田1272-1
☎072-294-3405



- L** いきいき希望苑 泉ヶ丘
(サービス付き高齢者向け住宅)
堺市南区高倉台2-25-5
☎072-292-3666
- M** メゾン・ド・ニアン
(住宅型有料老人ホーム)
堺市中区福田335-1
☎072-230-1190
- N** さやまシニアハウス岩室
(介護付有料老人ホーム)
堺市南区岩室143-1
☎072-236-2955
- O** ゆーとりあ(ケアハウス)
(特定施設入居者生活介護指定)
堺市中区見野山162
☎072-236-9946
- P** 青地の館
(サービス付き高齢者向け住宅)
大阪狭山市大野西1237-1
☎072-368-1511
◎訪問介護ステーションこんごう
◎訪問看護ステーションこんごう
- Q** ハーモニー槇塚台
(住宅型有料老人ホーム)
堺市南区槇塚台1-11-6
☎072-289-5062
- R** ケアハウス逆瀬川(ケアハウス)
堺市南区逆瀬川1039
☎072-291-0912

介護付有料老人ホーム
elice MIKUNIGAOKA
フェリーチェ三国ヶ丘

医療法人 仁悠会
吉川病院 が併設されているので安心!
一生涯安心できる暮らしをサポートいたします。

和洋折衷の
モダンな住まい

サービス付高齢者向け住宅
elice KEYAKI-DORI
フェリーチェけやき通り

医療をもっと身近に…
安心と楽しみにあふれるフェリーチェ Life
吉川病院グループだから安心。

総戸数80室(18㎡～38.78㎡)

介護付有料老人ホーム
フェリーチェ 三国ヶ丘
堺市北区東三国ヶ丘町4丁1番28号
TEL.072-259-5010

サービス付高齢者向け住宅
フェリーチェ けやき通り
堺市堺区北三国ヶ丘町5丁2番1号
TEL.072-232-1115

**明るい介護で
笑顔の花を咲かせます**

介護サービス・介護用品販売
愛のケア工房
はるが

- グループホーム・訪問看護
- 居宅介護支援・訪問介護・デイサービス
- 福祉用具販売・レンタル
- お気軽にお問い合わせ下さい
- ケアプランセンター ゆうき
- デイサービス(学び舎はるが)
- 半日型デイサービス 一期一会
- グループホーム(みんなのわが家はるが)
- はるが 訪問看護ステーション

堺市南区槇塚台3-1-23(槇塚台近隣センター内)
☎072-293-4195
愛のケア工房はるが 検索

2020年8月OPENの綺麗な施設

サービス付高齢者向け住宅

青地の館
Seiji No Paresu

閑静な住宅街の丘の上に建つ
木造二階建ての住まい。

- ・介護スタッフが24時間常駐
- ・看護師が日中・夜間・深夜常駐
- ・毎日の食事では「お米」にこだわり、美味しいごはん
- ・毎月2回のイベントと毎日15時のティータイム

■お問い合わせ・ご相談は
TEL 072-368-1511
大阪狭山市大野西1237-1

- 1** ベルジャンテハウス
(看多機・サ高住、
介護相談センター、訪問看護)
堺市中区深阪1-13-67
☎072-278-1167
- 2** NPO法人 福祉ワーカーズ ほーぶ
堺市南区竹城台3-4-3
☎072-289-5540
- 3** コミュニティサロンはつが
(地域密着型デイ)
堺市南区梅194-2
☎072-295-8200
- 4** デイサービス一期一会
☎072-293-4194
ケアプランセンターゆき
☎072-297-3354
ケアセンターはるか(訪問介護)
☎072-293-4195
はるか訪問看護ステーション
☎072-289-6382
堺市南区横塚台3-1-23
- 5** デイサービス学び舎はるか
堺市南区横塚台3-45-6
☎072-293-7323

- A** ベルアモール
(介護老人保健施設)
堺市中区深井畑山町211
☎072-277-7711
- B** さやまの里(介護老人保健施設)
大阪狭山市岩室2-185-11
☎072-365-5878
◎入所
◎ショートステイ
◎デイケア
◎訪問リハビリ
(グループホーム)
(在宅介護支援センター)
- C** いずみの郷(介護老人施設)
堺市南区竹城台1-8-2
☎072-290-2277

- A** 阪和第二泉北病院(療養医療施設)
堺市中区深井北町3176
☎072-277-1401
- B** 阪和第一泉北病院
(医療療養型)
堺市南区豊田1588-1
☎072-295-2888

- A** ケア21 深井 ……堺市中区深井沢町3124
☎072-242-0021 サンハイム格谷105
- B** 希望介護ステーション(訪問介護・介護予防訪問介護)
☎072-230-1158
アルボケア(福祉用具貸与・販売)
☎072-230-1275
堺市中区東山953-3 ウインビル1F
- C** 訪問介護事業所ネットワークナース…堺市中区深阪2-9-2
☎072-234-2564
- D** 介護ステーションいろは…堺市南区宮山台2-1-10
☎072-298-3977
- E** 澤田整形外科医院
●デイケアセンターたんぼぼ…堺市南区竹城台3-3-5
☎072-295-7444
- F** ほほえみネットワーク竹城…堺市南区竹城台4-1-5
☎072-247-8013
- G** ケア21 堺泉ヶ丘…堺市南区高倉台2-24-33
☎072-299-3221 木村ビル
- H** デイサービスセンタースポルト高倉…堺市南区高倉台3-3-4
☎072-292-3900
- I** (株)ケアセンターつばめ…堺市南区片蔵1449-343
☎072-289-5561
- J** (株)誠干…堺市南区豊田1169
☎072-284-0208 土谷ビル2階C号
- K** 希麻楼介護センター…堺市南区岩室143-1
☎072-234-6680

- A** クレーネ堺(特別養護老人ホーム)
デイサービス
グループホーム
堺市中区福田339-2
☎072-230-5288
- B** 美樹の園(特別養護老人ホーム)
(グループホーム)
堺市南区小代414-15
☎072-284-1555
- C** ベルファミリア
(特別養護老人ホーム)
堺市中区東山841-1
☎072-234-2005
- D** ゆーとりあ(特別養護老人ホーム)
堺市中区見野山164
☎072-236-8779
- E** グループホーム 清泉
堺市南区豊田1748-2
☎072-297-9411
- F** 泉北園百寿荘
(特別養護老人ホーム)
堺市南区茶山台3-23-2
☎072-296-3535
- G** グランドオーク百寿
(地域密着型特別養護老人ホーム)
堺市南区茶山台3-22-11
☎072-291-0222
- H** グループホーム高倉
堺市南区高倉台3-3-4
☎072-292-3900
- I** グループホーム
みんなのわが家 はるか
デイサービス ピースわが家
(認知症対応型)
堺市南区晴美台3-9-5
☎072-284-7801
- J** 横塚荘(特別養護老人ホーム)
堺市南区逆瀬川1038-2
☎072-291-0920
- K** グループホーム堺あけぼの
堺市南区泉田中1102-2
☎072-295-2625



泉北コミュニティ 営業部 ☎291-1500

高齢者専門宅配弁当

管理栄養士が必要なカロリーや栄養素を
配慮し献立した日替りメニューです。
年中無休 宅配料無料
(除く正月3日 昼・夕食でも配達)

家庭的で美味しいお弁当 普通食	594円 おかずのみ540円
ボリュームを楽しみながら、 エネルギーや塩分を控えた方に 健康ボリューム食	734円 おかずのみ680円
カロリーや成分が 気になる方の カロリー弁当 低たんぱく高カロリーの 必要な方 腎臓病食 阻しゃく力の 弱い方に やわらか食	831円 おかずのみ777円

【配達地域】堺市南区・西区 受付時間 8:00~18:00
1日に昼食・夕食2回配達。注文は前日中に。
宅配123 泉北ニュータウン店
堺市南区檜尾181-1
☎072-284-2123 宅配クック123 で検索!!

心を大切にする「地域福祉」

- 特別養護老人ホーム ■ショートステイ
- デイサービス ■ホームヘルパーステーション
- ケアプランセンター
- 南第4地域包括支援センター

赤坂台デイサービスセンター
堺市南区赤坂台4丁8番16号(ご相談は☎072-284-1181まで)

グループホーム 高倉
デイサービスセンタースポルト高倉
堺市南区高倉台3丁3番4号
☎072-292-3900

社会福祉法人 上神谷福祉会 **横塚荘 ケアハウス逆瀬川**
堺市南区逆瀬川1038-2 ☎072-291-0920

一世紀を越える サービスを追求する

社会福祉法人よしみ会
特別養護老人ホーム
泉北園百寿荘

- ショートステイ ●デイサービス ●ホームヘルパーの派遣
- ケアプランの作成 ●南第3地域包括支援センター

※併設の認定こども園と世代を越えた交流を行っています。
〒590-0115 堺市南区茶山台3丁23番2号
☎072-296-3535
(当施設のホームページ)
<http://www.hyakujusou.or.jp/>

地域密着型特別養護老人ホーム
グランドオーク百寿
〒590-0115 堺市南区茶山台3丁22番11号
☎072-291-0222

社会福祉法人エージングライフ福祉会
特別養護老人ホーム **クレーネ堺**

資格・経験を地域のために 役立てませんか?

介護・看護スタッフ募集
特別養護老人ホーム・デイ・グループホーム
日勤・夜勤のみ、時間・日数など
相談に応じます。
まずはメールかお電話・FAXください。
☎072-230-5288
FAX072-230-5289
kurene-sakai@basil.ocn.ne.jp
堺市中区福田339-2 詳しくは...「クレーネ堺」検索



50周年記念クイズ



応募はこちらから

Q: 金剛さやまコミュニティ 717号(1998年11月26日発行)では「狭山駅」開業100周年(当時)を狭山駅誕生までのエピソードとともに紹介しています。駅の設置には反対の意見も出て紆余曲折の末今日に至るのですが、当時の反対理由とは次のうちどれでしょうか?

- ①村の青年たちが堺や大阪に遊びに出かけるような道楽者になってしまう
- ②村の農業水路が線路で断たれてしまい太満池の西側の農家が困るから
- ③高野線のように南北ではなく東西に交通手段を作って欲しいから

- 住所・氏名・電話番号、答と投稿コメントを記入の上、はがきかファクスかメール shiryu@community2525.com まで。5月16日(火)必着。
- コメントを書けば当選確率UP! あなたの身の回りの出来ごとをホームページに掲載します。
- 正解者の中から、抽選で3人にギフト券(千円)をさしあげます。
- 当選発表は本名を掲載しますので、ご理解のうえ応募ください。(コメントはペンネーム可)

information

法律相談会

- 5月14日、28日 10:00~16:00
ビッグアイ 相続税無料相談会
要予約、50分制
堺泉北相続相談室
0120-290-261(平日9:00~17:00)
- 5月24日 9:30~11:30
ビッグアイ小研修室6
相続・遺言・家族信託・登記・成年後見などの相談に司法書士が応じる。
相談無料。
前日の17時まで要予約。
司法書士法人 大阪泉北合同事務所
0725-57-6025

セミナー

- 5月20日(土) 11:00~12:30
すまいるセンター桃山台
やさしくてよくわかる「円満な相続への第一歩」
3組限定(参加費1,000円)
前々日の17時まで要予約
相続コンサルタントオフィス「我が家相続」
06-6531-9052(17時まで)
info@wagaya-souzoku.com

イベント

- 5月21日(日) 10:00~16:00
西原公園、小雨決行
みどりのつどい



眼科スタッフ

①正社員 ②パート

パンジョでのお仕事。
とても仲良い職場です。
未経験者も指導します。

給与/①月給230,000円~
②時給1,050円~
OMA・ORT(優遇有り)
待遇/賞与年2回支給、交通費全額支給
応募/まずはお電話下さい。
あるいは履歴書を送付して下さい。

はら眼科クリニック

〒590-0115 堺市南区茶山台 パンジョ西館3F
TEL 072-296-5000

未経験の方でも安心して働けます!
しっかりサポートします。

①調理補助(パート)②調乳(パート)

勤務地/大阪母子医療センター
和泉市室堂町840

仕事の内容/①盛付・配膳・下膳・洗浄等
②調乳・配乳・簡易事務等
勤務/①15:30~20:00(休憩なし)
②9:45~15:45(休憩30分)
※月15日位の勤務、土・日・祝出勤あり
時給/1,025円
①16時以降 1,040円
資格・年齢・経験不問
交通費支給、制服貸与、車通勤不可
応募/まずはお気軽にお電話下さい。
(平日9:30~17:00)

株式会社 ニチダン

大阪市阿倍野区阪南町5-3-5
TEL 06-6623-2554(採用係)

Instagram Follow Me!!
さらにリアルに! さらに鋭く!!
地域の様々な情報を
発信していきます!

community2525_official 検索

家事を手伝ってくださる方

車通勤できる方。
勤務/月曜~日曜のうち、週3日 or 週5日
時間/8時30分~15時の間(日によって変動有り)
時給/1,300円~1,500円
交通費 規定の金額支給、各種保険有
勤務地/堺市南区和田 ※駐車場あり
詳細は面接時に。電話の上、履歴書持参下さい。
平松 TEL 072-293-2161

グループホーム ハーモニーくすのき 4/1 オープン

オープンにつきスタッフ 大募集!!

看護師同時募集 詳細面談にて
ハーモニー美木多 介護職員同時募集!!

未経験の方でも、安心して働けます! しっかりサポートします。

正職員

月給/212,676円~
(夜勤手当3,000円/1回)
勤務/週休2日、シフト制

パート(掛け持ちOK)

時給/1,023円~
(夜勤14,000円/1回)
勤務/シフト制、日数応相談

時間/8:30~17:30、9:30~18:30、11:00~20:00、(夜勤)18:00~10:00
賞与年2回、資格・経験不問、交通費支給、車通勤可、労働条件により社会保険加入有
応募/まずはお気軽にお電話下さい。(平日9:00~17:00)
社会福祉法人 野田福祉会 グループホーム ハーモニーくすのき
堺市南区美木多上55番地7 TEL 072-294-3606(担当/本田)

受付・検査

パート・アルバイト

未経験の方 大歓迎

時間/午前 8:30~12:00
午後 16:00~19:00

勤務日/月~金のうち2日程度(午前・午後)
月に1~2回 土(午前)
※午前、午後ともに勤務できる方希望

時給/1,100円~(昇給あり)
応募/まずはお電話ください。

坂口眼科医院

〒590-0103 堺市南区深阪南151-1
TEL 072-239-4146

意義ある人生に、意義ある仕事を

定年退職した経験者を募集

役所関係などの取材記者

★記者発表された内容だけでなく
情報公開制度を使って取材出来る方
請負い制で、記事はメール送り
月15万円以上(経費込み)
詳細は面接時に説明します。
応募/履歴書送付ください。
書類選考の上、面接日通知します。

コミュニティ 編集部

〒590-0105 堺市南区竹城台3-22-2
TEL 072-291-2525

営業スタッフ

(パート)

月~金のうち4日出勤
学校行事がある時は振り替えOK!
オーナーや店長と広告の相談

資格/要普免 ※経験無くても丁寧に指導
勤務/9:30~17:00 車通勤可
時給/1,500円~ 社保あり
(研修期間3ヶ月1,100円)報償金制度あり
応募/履歴書送付ください。
スマホからもご応募
できます。→
面接日通知します。

コミュニティ 営業部

〒590-0105 堺市南区竹城台3丁22番2号
TEL 072-291-1500

若松台・庭代台 光明台・みずき台

他エリアも登録受付中!

コミュニティ配布スタッフ

長期アルバイト(請負制) **急募**

- 木・金曜日に仕事ができる方(月4回)
- 新聞とチラシは、あなたのお宅までお届けします。
- 若松台の一部 平均月額 19,000円
- 庭代台の一部 平均月額 28,000円
- 光明台の一部 平均月額 25,000円
- みずき台の一部 平均月額 18,000円
- お電話・FAX・HPよりご応募下さい。
(まずはお気軽にお電話ください。)
- QRコードから登録できます。→
- 年齢不問! スキマ時間で
- 登録制につきアキが出次第順次
連絡させていただきます。※グループのある方優先

(有)コムネット 堺市南区竹城台3丁22番2号
TEL 072-296-6969 FAX 072-296-6979

頑張るあなたを応援します!

建設現場での作業 大募集!

ベテラン技術者! 未経験者まで
日給/1万円~ 日払・週払OK

出張できる方大歓迎! 作業員・アルバイト可
別途出張手当あり 皆勤・その他手当あり

利用者大歓迎(個室)
寮完備! 2,400円 暑い手作り食事
別棟食事なしもあり

まずはお気軽にお電話下さい。

(株)勇貴建設

堺市堺区石津北町33-1
TEL 072-243-1800 携帯 090-2017-7770
http://yuukikensetu.com



ここは、エコー・いずみ(本館)

4月20日号の解答編

- ★1997年5月ごろ、和泉中央駅南側デッキの交番の前に降りる階段から工事の様子を撮影しました。2019年にも同じ日に撮影した別角度の写真を使って出題しています。駅開業と同時期にオープンした北館に続いて、南側のイズミヤと専門店街の本館、屋外デッキの「アムゼモール」が1998年3月13日開業しました。「シティプラザ」とお答えの方も多かったのですがこの頃はまだ工事が始まっていません。
- 4月25日までに52通の応募がありました。(正解者35名)。正解者の中から抽選で下記の3名にギフトカード(千円分)を差し上げます。(敬称略)
岩崎真弥(のぞみ野) 稲葉明彦(室堂町) 田中佳奈子(いぶき野)

いろいろな業者の **小さなPR**

泉北版 1行 1,400円(税抜)
金剛さやま版 1行 1,200円(税抜)

★お申込みは電話またはFAXで ☎072-291-1500
FAX072-292-6451
〈振込先〉りそな銀行泉北支店 普通預金 No.213508 (有)コミュニティ

●求人は5行以上 ●その他は3行以上から受け付けます。

リサイクル

★ピアノ買取ゴミ不用エアコン遺品整理テレビ湯沸器取外電化品処分風呂釜冷蔵庫・洗濯機・家倉庫片付移動相談。泉ヶ丘・愛072・296・6647

★お家の何でも買取サービス!!
衣類・靴・バッグ・ブランド品 食器・家電・骨董・高級品など
リサイクルショップのお片付け!
生前整理、遺品整理、お片付け、不用品回収、家屋解体、売却など
詳しくはお電話またはお店まで★
堺市南区御池台3-1-11(土日定休)
リサイクルチャル 072・370・5600

教えます

★大人の美文字教室ソレイユ
女性限定の教室でゆったりとご自分のペースで美しい字を学んでいただけます。木曜 10:00、11:15
光明池駅すぐ 050・7114・0735

★中高生～大人対象の英語個別指導
ベテラン講師が丁寧に指導します
体験・無料カウンセリング受付中
Y's English Class 前田 庭代台 090・9871・0873

学習

★ECCジュニア5月生募集中!
幼児・小・中・高生の読・書・聴・話の4技能習得を目指します。
英検®準会場。英検対策コース有
狭山大野台 072・367・8521

保険

★障害年金相談トナリ工柵・美木多
毎月第一金曜・土曜に無料相談会開催。電話・メールでご予約下さい
クレール社労士事務所 森山
clairsroffice.com 090・6480・340

ブライダル

★良い出会いのお世話致します。
相談無料。創業95年 上田呉服店
結婚相談所 和悠会 0120・529・321

★マリアージュ・サロン 中モズ駅前
安心のお見合い | IBJ正規加盟店
元都市銀行支店長 072・267・4926

★IBJ 日本結婚相談所連盟
アイドゥ 和泉中央駅前
070・1392・3465成婚実績

水もれ・つまり

堺市上下水道局指定・安心料金
泉北環境システム
水まわりサービスセンター
☎0120-888-678
堺市・和泉市、他
http://www.e-sks.co.jp/
《受付》9時～17時(日祝除く)

住まいの総合メンテナンス カギ・水道修理

リフォーム全般/公団・公社・府営・金物販売・取替
泉北誕生からの工事店【カギの販売OK】
(株)正 阪南建設メンテナンス
堺市南区竹城台3丁22-3
TEL.072-292-1406
GMSクラブ会員(ゴール)

スポーツ

★GAMBA大阪堺サッカー、生徒募集 幼児～中学生迄 詳しくは、
ガンバ堺HPで。 072・299・6819

パソコン

★パソコン・スマホの設定・悩み解決
買替時設定データ移行。日・祝も可
PCサポート岡田 072・296・8812

貸します

★貸し農園 2区画募集
①8,250円②8,970円 簡易トイレ、
井戸水蛇口数個有・駐車場有・貸し
農園河原田で検索 072・297・0820

畳

★創業43年 山本畳店 畳新調・襖・
クロス張替え 見積無料 年中無休
桃山台3丁31-1 090・8754・8638

ピアノ

★ピアノお客さま納得価格で買取り
運賃・出張査定も無料で喜んで!
ピアノプロ 0120・959・516

★創業65年、一級技能士の店
畳殺菌乾燥サービス実施してます
畳と襖の田端屋 0120・71・3364

★泉北店45年 信用第一の店
泉北郵便局北側 平島畳店
072・291・3433 090・6759・1173

★お客様も大満足! ささくれしない
日に焼けない和紙畳…三代目より
ゆたか建具坂本畳店0120・75・3322

中古車

★出張査定無料・最低買取価格UP
軽15,000～乗用・トラック30,000～
イワキ自動車(株) 072・237・9090

便利屋

★街のべんりや 安心価格でどんな
事でも引き受けます!
便利屋一番 0120・37・6506

襖・障子

★朝食前に水を数杯飲む飲み方はガ
ン脳梗塞等全病気を洗い流す新技
発信元・谷口襖屋 072・291・6323

★押入襖両面3,500円(税込3,850円)～
障子張替3,000円(税込3,300円)～
畳もOK! カワカミ 0725・44・2760

★あたたかくなりました。気分一新。
…襖や網戸のはり替えの季節です
坂本畳ゆたか建具店0120・75・3322

★リサイクル&便利屋 引取サービ
ス中! リサイクル水野商店
072・260・4083 090・1896・2083

★家具搬出、移動、処分、運搬、草刈等
詳しくは「便利屋リベロ」で検索
リベロ光明池 0120・952・966
リベロ泉ヶ丘 0120・952・961

★エアコン洗浄 (株)ひあたり
電化製品取替・家具組立・網戸張替
犬の散歩など他 072・298・5032

花・植木

★お庭の事なら何でもOK
親切丁寧 一級造園技能士
はるみ園芸 072・259・9091

★剪定、除草、花苗植込、自動水やり
詳しくはHPで。見積無料!
(株)エコ・ワークス 0120・167・871

★庭の事なら何でもOK!
まずは見積りを。 一級技能士
フジミグリーン 0721・72・7590

建具・ガラス

[ガラス・サッシ・住器]
★ガラス! 防犯ガラス! アミド!
襖・鏡・サッシ・雨戸 泉州硝子
0725・41・7731 072・296・3335

★波板・フスマ・網戸・障子張替
流し台・浴槽・便器・玄関の取替
(株)住宅サービス松野
http://matsunotategu.sakura.ne.jp
狭山072・365・0369 072・292・7707

★ガラス・網戸・玄関取替・シャツ
ター雨戸修理 大角商店(泉ヶ丘)
072・236・9841

荒山公園

※マップは泉北高速鉄道から提供 ※約6.8km



マップのリンクはこちら



ファミリーメモリアル® 深井

愛する人をあたたかく

家族葬空間 Family Memorial®

泉北高速鉄道「深井」駅下車



館内見学

事前相談

事前見積

お気軽にご相談ください

お電話にてご予約ください

☎072-276-7221

365日【24時間】いつでもご連絡下さい。

葬送相談室 通話無料

0120-533-233



毎朝、市場から仕入れる鮮魚。

気軽にご来店いただける回転寿司ながら高級店と変わらない味と品質。職人が握る本格寿司をご家族揃ってお楽しみください。



土日も席予約が出来るようになりました

特別クーポン **10%OFF** 2023年5/31(水)迄

他の割引、値引き、食事券との併用はできません。レジの仕様で個別会計が出来かねます。

寿司 一流

【営業】11:00~21:00 ランチ11:00~15:00
堺市南区和田263 ☎072-295-5309

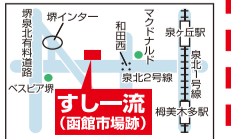



光明池駅前の古墳を鴨谷公園内へ移設 (10月)



陶器山トンネルの工事が完了し、上の山道の修復へ (9月)



堺市公園部が「梅林計画」で荒山公園に760本の梅の苗木を植える (10月)
翌年秋にも植樹され計34品種、1300本が植えられた



- 陶器山トンネル着工※開通は未定(2月)
- 梅文化会館オープン(6月)
- ニュータウン人口16万人を突破(6月)
- 光明池駅前の古墳、主体部分を鴨谷公園内へ移設(10月)
- 大蓮池の水門の鎖が切られ、魚など数万匹が死ぬ事件が発生(9月)



梅文化会館がオープン (6月)



新規 有効期限 2023年 5月末迄

3,300円 オトク

新規 **お試し後、2週間以内の入会で入会金無料**

新規 **お試しレッスン (50分間・定員4名) 1回無料**

新規 **月会費 1ヶ月無料 (6ヶ月以上継続)**

3,300円 オトク

※入会金無料は、お試しレッスン後2週間以内にご入会の場合適用となります。
※会費1ヶ月無料は、月会費会員にご入会いただき、6ヶ月以上在籍されることが条件です。

ゴルフスクールインパクト 検索

泉ヶ丘室内ゴルフスクール **インパクト**
ご予約・お問い合わせは **072-220-6441**
〒590-0122 堺市南区釜釜536-2 (カーナビは536-3と入力)
平日10:00~22:00 (土日祝は17:00まで) 月曜定休日

何から始めたらいいのだろう?“円満な相続への第一歩”
やさしくてよくわかる!“今日から”できる対策がよくわかる”

相続セミナー 毎月開催中

3組限定予約制 前々日17時迄にお申込ください

場所 / すまいるセンター 桃山台2-3-4 ツインビル桃山西側1F
日時 / 2023年 **5月20日(土)** 11:00~12:30
費用 / 1,000円 **参加特典 / 当日無料相談**(30分) 要予約 12:30/13:00/13:30
有料相談(60~90分)のみも承ります。【日時・場所別途相談】

相続コンサルタントオフィス「我が家相続」(株)シー・アイ・シー総研
担当:北野 大阪市西区北堀江1-1-7 四ツ橋日生ビル306
06-6531-9052 (17時迄) **090-7108-7199** (24時間受付専用留守電)
または info@wagaya-souzoku.com

石上整形外科

整形外科・リウマチ科・リハビリテーション科
072-298-6655

院長 石上 仁丸 (大阪大学医学部卒)
経歴 (市立吹田市民病院整形外科・リハビリテーション科部長)

診療時間	月	火	水	木	金	土
午前 9:00~12:00	○	○	○	○	○	○
午後 5:00~7:00	○	○	○	○	○	○

日本整形外科学会専門医
リウマチ・スポーツ・リハビリテーション認定医
腎臓病認定医・指導医
名誉院長 石上 直 **特定長寿健診 随時受付** (木)吹田市民病院手術

赤坂台医療センター

「コミュニティ見た!!」**体験レッスン** **70分** レッスン **2回!!**

2,400円(税込) → 1,400円(税込)

【入場料・ボール代&クラブレンタル込み】

ゴルフ練習場

弾道計測器

Green Stage **0725-54-2111**

グリーンステージ泉州
和泉市箕形町5丁目7-13
平日 9:00~22:30
土・祝 7:00~22:30
日 7:00~22:00

アクティブ女子に

緑ヶ丘キックベース



緑ヶ丘キックベースボールクラブは普通の女の子がアクティブ女子になれる場所。メンバーは3〜6年の15人。小学校も学年もバラバラのメンバーが一緒に練習するうちに、低学年の子ども達は上級生の言うことを素直に聞いて練習する努力家になり、上級生は自分達でグラウンドの設営や準備をこなしつつ年下の子の面倒を見るしっかり者に成長していく。練習は真剣だが、OGが連れ立って遊びにきたり、メンバーの家族がアウトドアライフを満喫していたりと、常に明るく楽しい雰囲気だ。

今年2月から監督を務める松本新さんは「キックベースは小学生の定番で誰でも気軽に始められるのが魅力。小学生は面白いと思えばしんどくても乗り越えられるので、勝つのを目標にハードな練習をしています。失敗を恐れずチャレンジするマインド、頭を使ったプレー、投げる・受ける・走る・蹴るの全身を使った動き、中学以降のスポーツの基礎が自然と身につきます」と。バーベキュー、春夏の合宿、ハロウィン、クリスマス会と、年間を通じて楽しいイベントも。

現在メンバー募集中。活動は土日と火・水曜の夜6〜8時の来れる時。最新の練習予定はインスタに掲載。問い合わせはDMまたは富崎さん090・1904・4260 (杉本)

★掲載ご希望のサークルは、編集部まで電話下さい。☎072・291・2525

バーベキューが最大半額

31日まで、原池公園の施設



原池公園(中区八田)一角にあるBBQ施設「ma-toi」。

オープン1周年記念キャンペーンを5月31日まで実施中。

キャンペーン内容はBBQ利用でBBQ料理とドリンクが通常価格から15%から最大50%OFFになる。

全席に屋根

当施設は総座席数600席、全席に屋根があるため天候を気にせず安心してBBQを楽しめる。食材や飲み物などの買い出し、備品用意が不要で手ぶらでBBQが楽しめる。

そのほかにもお得なキャンペーンあり。

【元村】



ラーメンセット

感謝祭で千円に

2号線沿いの壱番亭 泉北2号線沿いガスト近くのラーメン屋「壱番亭 泉北ニュータウン梅店」072・296・5535。

31日まで期間限定2周年感謝祭を開催。2周年記念ラーメンセットは特別価格千円(税込)。人気「とんこつ醤油ラーメン」・創業からの味「熟成味噌ラーメン」・新味「中華そば」の中から好みの1品、鶏の唐揚げ(2個)、茹で餃子(3個)、ミニ杏仁豆腐のボリュームセット。さらに、期間中チラシ持参でソフトドリンク・小ライス・煮卵のいずれか1つサービス(他割引券と併用不可)。

11時〜21時半(ラストオーダー)。

健康相談

健康診断と貧血について

健康診断を受けた際に、ヘモグロビン値が低いと指摘されたことはありませんか。一般的に貧血の診断に用いられているのは、血液検査の1つである血液中のヘモグロビン濃度です。WHOの基準では成人男性13・0g/dl未満、成人女性は12・0g/dl未満、高齢者(男女)は11・0g/dl未満が貧血と定義されています。また、赤血球数や、全血球量に占める赤血球の割合を示すヘマトクリット値もよく用いられます。

「貧血」とは病気の名前ではなく、血液中の赤血球の数や、その中で酸素を運搬する役割を担うヘモグロビンというタンパク質の量が不足することにより、血液が組織に十分な酸素量をお届けできなくなった状態を指します。ヘモグロビンは血流に乗って酸素を

体のすみずみまで運ぶ働きをしています。そのため、ヘモグロビンの量が低下すると体の組織に十分な酸素が行き渡らず、さまざまな不調があらわれるようになります。貧血の主な初期症状は、疲労感、倦怠感、顔色が悪い、軽い運動でも動悸、息切れがする、などが挙げられます。進行すると、頭痛、目まい、立ち眩み、運動中に筋肉のけいれんなどの症状も出てきます。貧血があっても、ほとんど自覚症状がない場合や、激しい運動している時だけ症状が出ることもあり、健康診断で初めて指摘される方もおられます。

健康診断でヘモグロビンが低かったり、症状がある場合には一度、医療機関を受診をお勧めします。

光明池駅すぐ アクトビル3F
医療法人 格晶会
加藤眼科クリニック
日本眼科学会眼科専門医院 院長 加藤 格

診療時間	月	火	水	木	金	土
午前 9:00~12:00	○	手術	○	○	○	○
午後 3:30~ 6:30	○	手術	○	/	○	/

● 診療科目 ● 眼科一般 白内障日帰り手術 レーザー治療 コンタクトレンズ
受付時間は診療終了時間の30分前迄です。
☎072-297-7001 休診日/木土曜午後・日曜・祝日
http://katoeyeclinic.jp/ 堺市南区鴨谷台2-1-3 光明池アクト3F 火曜日は手術のみです。

医療法人 **こめだ耳鼻咽喉科**
KOMEDA CLINIC
11/4金 光明池アクト2F へ移転しました。

診療時間	月	火	水	木	金	土
午前 9:30~12:30	●	●	●	-	●	●
午後 4:00~ 7:00	●	●	●	-	●	-

レーザー(アレルギー性鼻炎)外来・補聴器外来有り(要予約)
電話予約▶050-5533-6352
web予約▶http://komeda.mdja.jp
☎072-296-3341 堺市南区鴨谷台2-1-3 光明池アクト2F
休診日:木曜、土曜午後、日曜、祝日

なんやかんやのイベント情報満載

堺フロイデ合唱団がコンサート

21日にミサ曲など本格的な歌声を

堺フロイデ合唱団が21日3時、梅文化会館ホールでプロムナードコンサート

2023を開催。ラテンの響きのある情熱のミサタンゴ「ミサ・ア・ブエノスアイレス」ほかを歌う。

香害パネル展

31日まで(9時~夜9時、祝日は閉館)、堺市総合福祉会館1階ロビーで化学物質過敏症・香害・SDGsパネル展を開催。

コーラス交歓会

梅文化会館ホールで14日1時、第40回泉北コーラス交歓会が開かれる。

盆踊り講座開く

信太山の保存会 盆踊り講座が開かれる。日時は20日、6月17日、7月15日の夜7時~9時。

14日男里川

14日は男里川。14日は男里川。14日は男里川。



ホールで練習する堺フロイデ合唱団の皆さん

合唱団として活動してきた。コロナ禍では、練習の中断や会場の変更を乗り越え

光明池(美多彌神社)歩く

21日10時に光明池駅集合

泉北ニュータウン内の緑道を歩き、身近な自然と近隣資産の魅力を見学する

24日介護者の会

認知症などの高齢者を介護している介護者(家族)

切り絵講習会

28日に南図書館「春の切り絵講習会」を28日1時~4時半、南図書館3階集会所で開く。

13日「糖尿病」について

ベルアンサンプル(西区菱木)1階地域交流ホールで13日11時~11時50分、栄養教室「糖尿病について」が開かれる。

15、16日泉ヶ丘で

手作り作品展 つむぎの会が15、16日泉ヶ丘で

14日男里川

14日は男里川。14日は男里川。

魚屋 SAKANAYA 自慢のお昼ごはん 魚屋の寿司御膳 1,280円

はらやまだいようちえん げんきいっぱいともだちいっぱい ゆめいっぱい

赤坂台 トランクルーム 1帖タイプ 月/5,720円~

福祉施設老人ホーム 無料紹介致します お問い合わせ 0120-625-595

晴美台の音楽家が共演

読者ペア3組にチケット進呈

牛島優子さん(晴美台)が28日2時から、フェニーチェ堺小ホールで「ソプラノサクソフォン リサイタル」を開く。大阪音楽大学の同窓で晴美台在住の田原由美子さん(ソプラノ)も、娘の田原希美さん(ピアノ)とともに客演する。

牛島さんが主催するプロアマ混合のサクソフォンアンサンブル「クーパーージュ」の亀澤昭雄さん(バリトンサクソフォン)も出演。ペーターベン「ヴァイオリンソナタ5番 春」をソプラノサクソフォンのソロに編曲した作品などを演奏する。

前売り千円、当日二千円、全席自由。

チケットをペア3組の読者にプレゼント。希望者は住所・氏名・電話番号を記入して、はがきかメールで申し込みを。〒590-0105 堺市南区竹城台3丁目22番2号 コミュニティmunity2525.comまで。16日必着。

ガラス玉作りを体験しよう

ガラス玉作り体験イベントが開催される。日時は2024日、6月17・28日の1時半〜4時半。

和泉市立人権文化センター資料室に集合し、ガラス工芸の材料となるガラス棒生地を製造している工場を見学。その後、工房へ移動してガラス玉作りを体験する(徒歩移動1.5キロ)。

工場見学のみは無料、ガラス玉作り体験料金は1500円。定員は各回5人。要事前申し込みで、申し込みは20日ハイキング

20日ハイキング

堺観光ボランティア協会が20日にJRふれあいハイキングを実施。9時半、阪和線鳳駅前ロータリー集合。12時半、浜寺公園で解散。参加費500円、定員60人。申し込みは17日までにメールsakakanko@joyoune.jp、または電話、ホームページ

23日庭代台

季節を歩く会 21日に明神山。10時に新今宮駅(南海とJRの間)に集合。弁当・飲み物・帽子持参。無料。雨天中止。072-294-1786

榎塚台で18日

著名人列伝・歴史講座 18日2時から、まちかどステーション(榎塚台自治会館2階)で「上杉景勝と直江兼続」。会費900円(飲み物付き)。072-289-7139

21日明神山

季節を歩く会 21日に明神山。10時に新今宮駅(南海とJRの間)に集合。弁当・飲み物・帽子持参。無料。雨天中止。072-294-1786

4月20日号のまちがいがし 正解は「AFGI」でした。次の3名にギフト券(千円)をお贈りします(敬称略)▽川岸新也(いぶき野)▽川岸桂子(赤坂台)▽橋本和子(竹城台)

4月27日号のまちがいがし 正解は「BDHI」でした。次の3名にギフト券(千円)をお贈りします(敬称略)▽田口えりな(三原台)▽梅川知子(津々山台)▽中田敏子(三原台)

4月20日号のクロスワード 正解は「自己紹介」でした。次の3名にギフト券(千円)をお贈りします(敬称略)▽大村彩子(弥生町)▽松田亜紀(城山台)▽尾崎優子(桃山台)

4月27日号のクロスワード 正解は「マイナポイント」でした。次の3名にギフト券(千円)をお贈りします(敬称略)▽畠山彩音(城山台)▽岩崎沙綾(のぞみ野)▽出口ますみ(御池台)

横山 ▼泉北を拠点に鉄道模型制作指導で活躍の久保田守彦さん。地域の集会所でボランティア教室をスタートさせた聞き取り取材へ。鉄道好きな中学生や8歳の久保田さんの同年代の人たちが集まり、手を動かしながら世代を超えて鉄道の話で盛り上がり楽しそう。先日、神戸で開かれた鉄道展には約1万人が集まったとの事。久保田さんは、泉北のどこかに鉄道模型レールの常設を願っている。今、見事な新緑を見せる泉北1

山本こ ▼大塚製菓のカロリメイト。中でもフルーツ味が大好きで、鬱病に倒れ食欲が全くなくなった時でも、これだけは食べられた。私の命をつないでくれたといっても過言でない物なのだが、突如として売り場から消えた。他の味はあるのにフルーツ味だけが

記者のつぶやき

や公式LINEから、氏名ふりがな、当日連絡用の電話番号を添えて。雨天決行。同協会072-260-4441(10時〜4時)



今月中に発送します。

今月中に発送します。

医療法人 NINE NETWORK

竹山レディースクリニック

泉北晴美台 医療センター

診療時間	月	火	水	木	金	土	日・祝
9:00~12:00	○	○	○	○	○	○	△
17:00~19:00	○	○	○	○	○	○	△

☎072-292-3500
http://www.takeyama-clinic.or.jp

医療法人

太平産婦人科

ソフロロジー分娩 母乳育児

診療時間	月	火	水	木	金	土
9:00~12:00	○	○	○	○	○	○
13:00~16:00	○	○	○	○	○	○
17:30~20:00	○	○	○	○	○	○

☎072-299-1103

赤坂台 医療センター ☎072-298-3535

浜中産婦人科

【院長】浜中信明 【副院長】太田敏子・浜中拓郎

産婦人科学会専門医・麻酔科医(女医:太田敏子・川口紀子)

無痛分娩 アロマ分娩 マタニティヨガ ピラティス

内科・精神科

医療法人 高橋クリニック

診療時間 泉ヶ丘駅前 北側専門店街2階 ☎072-291-7080

午前9:00~12:30 午後5:00~7:30
休診日:日祝、火・木・土の午後

泉北タカシマヤからのニュース!

Takashimaya 〒590-0115 堺市南区茶山台1-3-1
TEL 072-293-1101

営業時間:午前10時~午後7時
[エキ・タカ 泉ヶ丘]は午前10時~午後9時(泉北堂)は午前7時30分から
※都合により営業時間を変更する場合がございます。詳細については泉北タカシマヤホームページをご確認ください。詳しくはお問い合わせください。

5月10日(水)→14日(日)は会員様だけのお得なチャンスをお見逃しなく!

タカシマヤのデビットカード・クレジットカード、タカシマヤ友の会・スゴ積み会員様
特別ご優待会
泉北タカシマヤ 各階

このマークがある売場でご利用いただけます。
期間中、対象カードをご利用いただくと、ご優待対象商品が**10~15%OFF**の特別価格に!
※ご優待対象商品など、詳しくは売場係員におたずねください。

化粧品売場限定
ポイントアップご優待会
+2%UP
■2階化粧品売場、4階ふれショップ

タカシマヤカード(ゴールド)・タカシマヤカードは**10%**に、タカシマヤセゾンカード・タカシマヤポイントカードは**4%**に。
※ポイントアップ対象外となるお支払い方法・カードがございます。
※一部除外品、除外コーナーがございます。

藤城清治 版画展~生きるよろこび~
■5月10日(水)→16日(火) ■4階 催会場 ※最終日は午後3時閉場。

風薫る爽やかな5月季節の趣を味ど形に込めたスイーツ&グルメをご用意

夏の**グレンデリンシェアフェア** summer 2023
■5月10日(水)→23日(火) ■1階 食料品売場



〈京都老松〉夏柑糖(1個) **1,620円**
〈お一人様1個/各日32個限り〉
※5月10日(水)→14日(日)の販売。
■1階 銘菓百選売場



初登場 〈瀬戸内醸造所〉
2020三原ニューベリ-A (スパークリング) (750ml) **3,850円**
■1階 和洋酒売場

こだわりのお取り寄せ & 期間限定スイーツ

〈豊島屋〉
鳩サブレ
(8枚入/1箱) **1,080円**
(600箱限り)
(16枚入/1箱) **2,160円**
(80缶限り)
※5月10日(水)からの販売。
※なくなり次第終了いたします。
■1階 銘菓百選売場

〈銀座たまや〉
東京たまご ごまたまご (5個入) **713円**
■1階 銘菓百選売場

※品数に限りがございますので、売切れの際はご容赦ください。 ※商品に含まれるアレルギー物質につきましては、売場係員におたずねください。 ※諸般の事情により、イベント・販売の会期、会場、時間、内容などが変更となる場合や、イベント・販売を中止する場合がございます。あらかじめご了承ください。 ※価格は消費税を含む総額にて表示しております。 ※20歳未満の方の飲酒は法律で禁じられております。 ※妊娠中・授乳期の飲酒は胎児・乳児の発育に悪影響を与えるおそれがあります。 【酒類販売管理者標識(2023年4月現在)】販売場の名称及び所在地:(株)高島屋 泉北店 堺市南区茶山台1-3-1、酒類販売管理者の氏名:楠本 綾子、酒類販売管理研修受講年月日:令和3年1月21日、次回研修の受講期間:令和6年1月20日、研修実施団体名:一般社団法人日本ボランティアチェーン協会

母の日のお祝いに厳選された上質なお肉はいかがですか。

松坂牛販売のお知らせ



5月14日(日) 9:30~

日本最高峰の松坂牛を大切なお母様への贈りものにいかがでしょうか。
お口の中に入れた瞬間に脂と赤みがとろける芳醇な甘みをご堪能いただけます。
丸和精肉店だからできる特別価格で専門店、百貨店より大変お安く販売させていただきます。
高級折詰包装(箱代別途)や無料のギフト包装もあります。

特選和牛店

丸和精肉店

◎地方発送も承ります。

TEL.0725-56-0800
和泉市青葉台2丁目16-6

松坂牛の会員及び競りナンバー申請中

9:30~17:00(月曜休み)
店舗裏側に駐車場有



南大阪霊園隣接
和歌山に続き大阪にも開園

アニマルレストガーデン
Animal Rest Garden
OSAKA
—ガーデン動物霊園—
〒586-0086
河内長野市天野町907-18

「送骨供養」の受付はじめました

詳しくはHPにて
アニマルレストガーデン



お問合せ 0721-69-6609

「菩提寺がある」

南大阪霊園で「安心に」

朝夕1日2回の心のごもったご供養が行われています。

管理料・合同納骨法要・永代供養まで

全て含んで **10万5千円** (税込)

女性専用区画もございます 生前契約も可能です

上記プランに 奉銘板への刻銘 個別納骨法要 永代帳への記載 を追加した[19万3千円(税込)]プランもございます。

おかげさまで **50周年**

大阪府認可公園墓地 宗教法人 慶福寺
南大阪霊園

〒586-0086 河内長野市天野町907-20
http://amanosan.or.jp/
☎ 0120-52-3300

「ありがとう」の気持ちを込めて
お人形やぬいぐるみのご供養を行います
人形供養祭

供養料 **1,000円** +アンケート回答
2023年 **5月14日(日)** 受付 10:30~11:30
供養祭 11:30~

当日供養祭に来られない方も、事前に持ち込み可能です。 透明もしくは半透明な45ℓ以下の袋に入れてお持ちください。
受付開始日/4月29日(土・祝)~(10:00~16:00) ■ご不明点がございましたら下記までお問い合わせください。

ご供養可能なもの
ぬいぐるみ・着物 アルバム プラモデル(プラスチック) ※ガラスケースや電池等、一部受付できないものもございます。
ひな人形・日本人形 こけし(木製可) 不要になったおもちゃ等 ※家具や楽器等は供養祭の対象外となります。
フランス人形(陶器可) 土鈴(粘土可) 着せ替え人形(ゴム可)

圧倒的なスケール感の樹木葬
自然葬区画

半世紀の時を経て自然へと還る
生前契約可
自然葬 **HiBiki** ひびき
二名様 76.5万円 四名様 126.5万円
「喜びまい・改葬」をお考えの方には、別途特別プランをご用意しております。

個別に納骨される永代供養墓
樹齢30年以上のさくらの木々に抱かれながら過ごす7年の歳月
自然葬 **InoRei** いのれい 一名様 20.5万円
自然葬 **Sakura** さくら 一名様 31.5万円~ 二名様 54.5万円~

運行時間も充実の無料送迎バス 堺市からのアクセス抜群!!
■南海・近鉄「河内長野」駅
■泉北高速鉄道「泉ヶ丘」駅
■JR阪和線「津久野」駅
※ご見学の方もご利用できます。 ※休休日:月曜日(月曜日が祝日の場合、翌火曜日が連休です。)