

桃山台の中学校給食センター

1日8千食を14校に

有機栽培の畑仕事したい人募る

25年4月開始

14面

2面

絵画や太極拳など
5月から健老大本科
えさやりや引き馬を
牧場でふれあい体験

14面

14面
広告

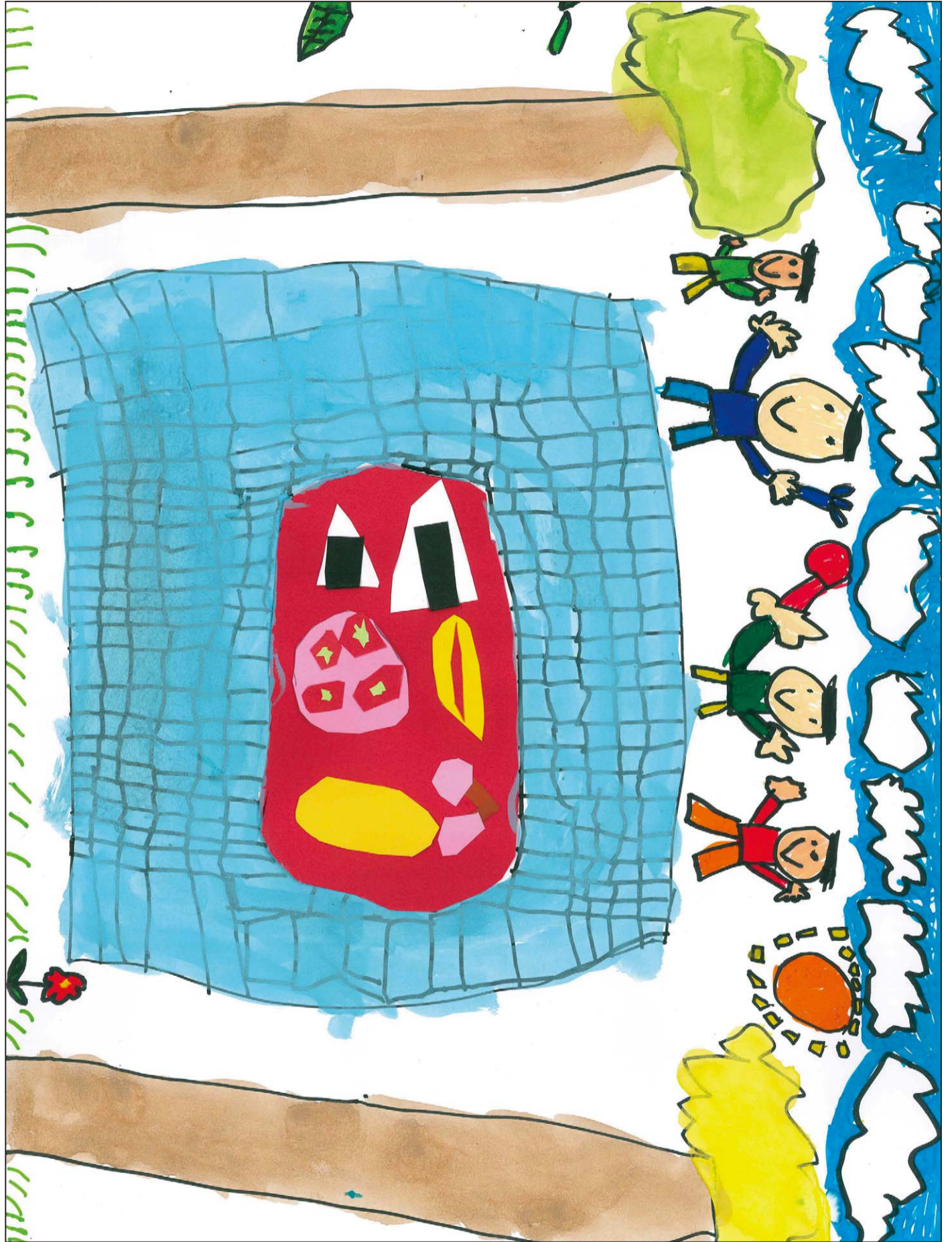

★次号にご期待➡パーキンソン病に負けず、絵画展開く

『おべんとう』=みいけだい幼稚園5歳児・まなべ たすく さん

記者のつぶやき

▼最近「処分」で悩むことが多い。例えば初めて買ったお風呂用液体洗剤だが、残り香がどうも鼻につく。リッチな美容成分が売りの自然派ヘアトリートメント、使用度に襟足がムズムズする。健康効果をうたったドレッシング、何にかけても合わない気がする。どれもお値段がそこそこしたせいaka即スパッと思い切ることができない。しかしイヤイヤ使い続けたところ、好きになるはずもなく、我慢の限界に達して捨てようと思いつく。次に悩むのが捨て方だ。排水口に流したり、容器ごとゴミに出すことはできず、SU-GOだLOHASだと意識が高い。昨今、ゴミを分別できる状態にするまでが大変なのだ。ふう。

(杉本)

▼昔、勤めていた銀行では度々、強盗対策訓練があった。事件発生を知らせる警察直通ボタンを押す、人相を覚える、背格好を覚えるなど各自の役割分担を訓練で再確認した。検挙率が高い銀行強盗に取って代わったのが、コンビニ強盗だと思っていたら、最近では民家が狙われている。一人暮らしで不安に思っている方も多いだろう。防犯対策グッズや工夫が、種々紹介されているので利用したい。侵入されてしまった場合、お金を取られたとしても命だけは守れるように、各自で強盗対策訓練をすべき時代なのかもしれない。

(浅利)



早咲きは見頃

＝荒山公園の梅林＝ 50品種、1200本も



2月12日撮影

各地で早咲きの梅から咲き始めている。2月中下旬から3月上旬に、多くの

8時～5時(入園は4時まで)月曜休園。0725・6969 (浅利)

梅が見ごろを迎えそう。約2万7千平方メートルの梅林に50品種・約1200本が植えられている。ハ重寒紅など早咲きのものから順次見ごろとなる。梅と桜の季節(4月9日まで)は、泉ヶ丘公園事務所072・291・1800
しだれ梅がスゴイ
リサイクル環境公園
園内では早咲きの紅梅から咲き始めている。2月下旬から見ごろを迎える予定のしだれ梅は、数も多く見ごたえたっぷり。多くの人が訪れて花を撮影し、春の香りを楽しむ。入園無料。



給食センター完成イメージ

中学校の給食センター

桃山台1丁で「(仮称)堺市立第2学校給食センター」の設計が着手されている。堺市は2025年度から全員が食事できる中学校給食を実施予定で、同センターでは最大8千食(1日)を宮山台・若松台・三原台・晴美台・原山台・庭代台・

25年1月に完成へ

同じ業者が15年間、運営

赤坂台・美木多中学校など14校へ配送。給食は2025年4月からスタート予定だ。

が主体となって公共施設を新設・整備などを行う)を活用。昨年、維持管理や運営を行う民間事業者を募集。5グループ(うち1グループは辞退)が応募したなかは、PFI手法(同市が所有する土地に、民間事業者

した特別目的会社と同市が事業契約を締結したもの。施設完成後は同じ事業者が15年間に渡り維持管理・運営などを行う。敷地面積は、約6660平方メートル。建設終了予定は2025年1月。
〔横山〕

榎塚台タシの旧自治会館

撤去後は駐車場に

23年度に着工



榎塚台近隣センターにある旧自治会館の撤去工事が進んでいる。旧自治会館は2004年まで利用されていて、その後、市の倉庫として使われていた。以前は旧自治会館側と近商ストア側をつなぐ歩道橋がかけていたが、老朽化が進んでいたため18年の近商ストア建て替え時に歩道橋を撤去。しかし、旧自治会館が歩道橋の土台となっていたため全て撤去することができず、屋根に歩道橋の一部が残っている状態になっていた。

工事では旧自治会館と残存した歩道橋の一部、計418
68平方メートルを撤去する。工事終了は3月中旬。また、近隣センター内の泉北榎塚台郵便局と榎塚台交番は移転計画はない。撤去後は、駐車場とオーブンスペースに活用されることが決定していて、23年度内の着工を予定。(高見)
* 23日に和田川。9時に
川。9時に
梅・美木多駅改札集合。雨天中止。弁当・水筒・雨具・双眼鏡・筆記用具など持参。事前申し込み要。参加費100円(会員は無料)。横島さん072・299・23

日も平日夜は7:00まで受付
飯田歯科
歯科・矯正・小児歯科・インプラント・口臭治療・訪問診療
桃山台医療センター(駐車場8台有) ☎072-296-0030
ホームページアドレス <http://www.iidasika.com>

■診療受付時間■
月・火 9:00~12:00
水・金 14:00~19:00
日 9:00~12:00
※予約制のため、お約束のない方は待ち時間あります。
訪問診療好評受付中

医療法人 **桃山台山本内科**
各種生活習慣病検査随時
理事長 山本 清
院長 山本 圭
■休診/木・土の午後と日曜・祝日 専用☑完備 桃山台医療センター ☎072-299-3165

受付時間	月	火	水	木	金	土
午前9:15~11:45	○	○	○	○	○	○
午後5:15~7:15	○	○	○	△	○	△

皮膚科・皮膚外科・美容皮膚科
弓立皮膚科クリニック
<http://www.yudatehifuka.com/>

◆帯状疱疹ワクチン「シングリックス筋注」
1回 21,000円(税込)
(2回接種で42,000円(税込))
※要事前電話予約

◆イボ冷凍凝固術
500円/回(個数にかかわらず)
美白セット飲み薬 2,500円/月
Hq1,500円 Coq101,500円

☎0725-57-5113
和泉市いびき野5丁目1-2
pivo和泉中央2Fクリニックモール内
弓立皮膚科クリニック 休診日
来院時はHPをご覧ください

IMAOKA ANIMAL HOSPITAL
[月・火・木・金・土曜日]
AM9~12時&PM4~7時
[日・祝日]午前中診療
水曜日休診
和泉中央駅より線路沿いに光明池方面へ

今岡動物病院
和泉市池田下町2872-42 ☎0725-57-0110
<http://jjjin.wixsite.com/imaoka-ah>

あさぐも整形外科クリニック
日本整形外科学会専門医 院長 朝雲 浩人

診療科目
整形外科・リハビリテーション科
膝疾患・スポーツクリニック

診療時間	月	火	水	木	金	土
午前9:00~12:00	●	●	●	●	●	●
午後4:00~7:00	●	●	●	●	●	手術

和泉市いびき野 5-1-2 訪問リハビリ出来ます。 休診日/金曜日午後・土曜日午後・日曜日・祝日
pivo 和泉中央クリニックモール内2F ☎0725-58-7742

南区で34年続く老人介護の会

ボラグループで活動

3月29日に第1回交流会

寝たきりや認知症などの高齢者を介護している介護者(家族)や、またその人達を支援する援助者が集う「堺市老人介護者(家族)の会」。南区で34年間活動してきた南ブロック交流会が、2月末で一旦活動を終える。

3月からはボランティアグループ「老人介護者みなみの会」として改めて活動する。

00年の介護保険法施行前から、介護者に寄り添ってきた同会。高齢の親や配偶者などを介護する人が、交

「みなみの会」結成

相談事を話すことができ、経験者からアドバイスももらえる。同じ悩みを抱える者同士、近況報告や情報交換をすることで心の重荷が軽くなると好評。

2月1日の最後の交流会では、会員一人ひとりが近況報告を行った。時折、笑い声が起こるなど終始和やかな雰囲気。母・義母・叔

母を同時に介護してきた人は「頑張らないでいい」と声を掛けてもらったことで心が救われたと。

第1回みなみの会は、3月29日10時~12時、南区役所2階ミーティングルームで。072・293・4141(奥田さん)、072・299・3411(小川さん) [富尾]

大蓮公園の「SUEプロジェクト」

堺市が景観奨励賞を

大蓮公園で展開されている「SUEプロジェクト」が、堺市内の良好な景観形成に貢献する活動を表彰する「第19回堺市景観賞/堺のこころに残る景観」の奨励賞を受賞した。

景観に対する意欲を高め、今後も魅力ある都市空間を進めていく事を目的に1994年度からスタート。優れた景観に資する建築物、工作物、屋外広告物、街なみ、そして良好な景観形成に貢献する活動に贈られる。

今年度は昨年7月1日から8月31日まで募集。35件の推薦応募の中から大賞・優秀賞それぞれ1件、奨励賞2件、そして市民投票から決定する市民賞1件が選出され、第2次選考を経過し同プロジェクトが奨励賞

吉本興業との共同研究で、「笑い」の医学的検証に取り組んでいます。「お笑い」研究に協力してくれる被験者の方を募集中!

対象 がんと診断されている方で、がんが治癒している、または病状が安定している方
内容 約4週間の間、毎日15分程度「お笑いDVD」を鑑賞していただき、心理検査を含む質問表とアンケートへの記入をお願いします。
・検査初日と最終日の合計2回、近大病院への来院が必要となります。
・酸化ストレス測定のため、指からごく少量の採血を行います。

お申し込み・お問合わせ ryo-sakamoto@med.kindai.ac.jp
TEL.072-366-0221(内線3821)
詳細はお気軽にお問合せください。近畿大学医学部心療内科 大阪狭山市大野東377-2



昨秋の堺史跡巡りで訪れた祥雲寺

「翡翠20の会」が会員募る

和泉シテイで月1回歴史考古学

歴史考古学の学びを深めながら、会員同士の親睦を

図っている「翡翠20の会」が、4月からの新会員を募集する。06年4月に発足以来、月1回の例会を続けて18年目、元府立高校教諭の北村修治さんを講師に迎えて5年目を迎える。

同会は府老大部講座・歴史考古学科20期の修了生らが立ち上げた。現在会員は51人。コロナ禍の影響を受けながらも、感染対策をとって学びを続けている。昨年11月のフィールドワーク「堺史跡巡り」には21人が参加し、堺の歴史にふれることができた。今年度の

春からの生徒募集!

2歳児から12歳まで募集!

3月からスタート!
春期講習からスタート!

新入学・新学期フレッシュに始めませんか?
普通の塾とはちょっと違う楽しみながら勉強!
有名私立小学校・私立中学校にも合格実績!

もちろん、classでは上位に!

[少しでも早くおいでください]
一人一人を大切にゆとりをもって
授業を進めて参りたいと考えています

☆まずは右記のQRコードをご覧ください♡

★ホームページアドレス
<https://aoba-kodomo.com>

ホームページからも無料体験を申込みます。

あおば子ども教室

〒590-1101 堺市南区茶山台1-3-1 ハンジヨ2F
無料体験及びご入会ご希望の方は、お電話にてご連絡ください。
☎072-294-3220 あおば子ども教室 ブログ

今年も小学
中学入試も
100%合格

光明池駅すぐ アクトビル3F

医療法人 格晶会

加藤眼科クリニック

● 診療科目 ● 日本眼科学会眼科専門医 院長 加藤 格

診療時間	月	火	水	木	金	土
午前 9:00~12:00	○	○	○	○	○	○
午後 3:30~ 6:30	○	○	○	○	○	○

眼科一般 白内障日帰り手術
レーザー治療 コンタクトレンズ
受付時間は診療終了時間の30分前迄です。

休診日/木土曜午後・日曜・祝日
堺市南区鴨谷台2-1-3 光明池アクト3F

☎072-297-7001 http://katoyeyclinic.jp/

医療法人 医真会

あかざわ小児科

御池台医療センター ☎297-7771 <https://akazawa-kids.com>

診療時間	月	火	水	木	金	土
9:00~12:00	○	○	○	○	○	○
17:00~19:00	○	休	○	○	○	休

乳幼児健診: 水13:00から、または 金15:30からあるいは診察時間内(いずれも要予約)
予防接種: 水13:30から、あるいは 診察時間内(いずれも要予約)

院長 赤澤 英樹(日本小児科学会認定 小児科専門医第21246号)

内科 消化器内科 糖尿病・内分泌内科

さいかクリニック ☎072-295-9595

医療法人ふたば会

診療時間	月	火	水	木	金	土	日・祝
AM9:00~12:00	○	○	○	○	○	○	△
PM4:00~7:00	○	○	○	○	○	○	△

院長 雑賀 豊彦
日本糖尿病学会認定 糖尿病専門医
日本消化器病学会認定 消化器病専門医
日本内分科学会認定 内分分泌科専門医

医師 雑賀 みさこ
日本内科学会認定 総合内科専門医

アクロスモール泉北 西隣り 堺市南区原山台4丁16番3号



釣り道具を盗む

晴美台住宅のガレージから



1月22日頃、晴美台2丁で50代男性の住宅のガレージに置いていた釣り竿やリールなどの釣り道具類(20



1号線で「あおり」防止を啓発

事故被害者の28日前後にサインカー

2022年3月28日夕方、泉北1号線で、乗用車を運転する20代の男が、バイクで走行中の男性にあり運転を繰り返した末、衝突して死亡させる事件が発生し

万円相当)が盗まれた。

☆☆☆☆ 駐車場の

★☆☆☆ 車に傷つける

1月20日頃、三原台2丁のマンションの駐車場に止めていた40代男性の車のボディに傷が付けられた。

☆☆☆☆ トイレに

★☆☆☆ 現金置き忘れる

12月29日夕方、いぶき野4丁目の店舗で、30代男性がトイレに現金を置き忘れて20分後に戻るとなくなっていた。

☆☆☆☆ あゆみ野ではバッグ

★☆☆☆

12月30日昼、あゆみ野4丁目の店舗で、70代女性がトイレにバッグ(現金3万円在中)を置き忘れ約2時間後にはなくなっていた。

☆☆☆☆ 財布盗まれる

★☆☆☆

1月10日夜、片蔵の店舗で60代男性が置き忘れた財布が盗まれた。
1月19日昼、桃山台3丁で80代男性が路上に落とし財布が盗まれた。

☆☆☆☆ 店の薬盗む

★☆☆☆

12月25日昼、原山台5丁の店舗で薬1箱(約7000円相当)が盗まれた。

☆☆☆☆ 駐輪場の

★☆☆☆ 精算機壊す

1月19日深夜、原山台2丁で一般駐輪場の精算機が壊された。

☆☆☆☆ バイク盗む

★☆☆☆

1月10日深夜、茶山台2

高齢者関連が4割も

南堺署管内昨年の人身事故302件

2022年1月〜12月、南堺署管内での人身事故件数は302件(前年比8件増)、2名が死亡(3月泉北1号線でのあり事件・10月高齢者同士のバイクと車の接触事故)。同署管内で発生した事故の内40%が65歳以上の高齢者が関連する事故。歩行者と車の接触事故連と自転車関連が25%。同署では、定期的に自転

25ccバイク(37万円相当)が盗まれた。

☆☆☆☆ 自転車盗まれる

★☆☆☆

12月14日深夜、竹城台1丁の団地内の駐輪場に施錠して止めていた10代男性の自転車(1万円相当)が盗まれた。

1月8日昼、原山台5丁の商業施設の駐輪場に施錠して止めていた10代男性の自転車(1万3千円相当)が盗まれた。

1月8日頃、城山台2丁の団地内の駐輪場に施錠して止めていた40代女性の自転車(1万円相当)が盗まれた。

1月14日頃、桃山台1丁の団地内の駐輪場に施錠して止めていた30代男性の1

「ウイルスに感染だ」と

高齢男性が8万円超詐欺

1月19日夕方、南区内の高齢男性の自宅のパソコンに突然「ウイルスに感染している」と警告メッセージが表示され、表示された番号に電話をかけると「マイクロソフト」をかたる人物が、復旧費用としてアップルギフトカードの購入を指示。男性はコンビニで2回にわたり合計8万5千円分のカードを購入させられた。

12月の人身事故件数は605件(前年比30件減)で2名が死亡(2月国道170号線で貨物自動車と作業中の歩行者と駐車車両に衝突・5月鶴山台で軽四自動車と運送する男性が体調不良を起こし対向車線にはみ出しバイクと樹木に衝突)。幹線道路よりも主に生活道路などの事故が多い。また、自転車関連の事故は156件で減少傾向だが、自動車二輪車関連の事故は157件で増加傾向。また飲酒運転の撲滅にも力を入れ注意を呼び掛けている。(松林)

売り物件募集中!

不動産 仲介 売買 買取

C.F.R興産(株)

フリーダイヤル **0120-231-201**

info@cfr-kousan.com ☎0725-50-5551

和泉市青葉台2丁目29番11号

お肉で感謝と笑顔を!

和泉中央店 OPEN!!

おかげさまで1周年を迎えました。ありがとうございます。これからも御最良におねがいします。

1のつく日は(1・11・21・31日) **揚げ物** セール

29日は(1〜11月) **肉の日** セール

黒毛和牛の他、牛・豚・鶏肉、ホルモン、揚げ物もあります。

黒毛和種和牛専門店 **肉のばんば家** SINCE 1968

和泉中央店 ☎0725-92-6208

◎10時〜19時(揚げ物11時〜18時半)
◎定休日なし(不定休) 和泉市万町2026番地

ハーベストの丘 農産物直売所

またきて菜

毎週月曜日 菓子類・Aコープ商品 **5%引き!**

毎週火曜日 3月21日除く 切り花 (一部除外品あり) **半額セール!**

毎週木曜日 お米 **10%引き!**

毎週金曜日 玉子・豆腐・麺類 **10%引き!**

毎週木曜日 店舗内にて!! **お魚(塩干物) 販売!**

毎月第2・4土・日曜日 2/25⑤・26⑥・3/11⑤・12⑥

予告 **またきて菜フェア 3/26⑥** 東吉野村・隠岐の島特産品 たこやき・コロケなど

☎072-296-9926 インスタグラムをフォローをお願いします!!

ハーベストの丘 駐車場内

定休日/水曜日(祝日除く)

営業時間/AM9:30~PM4:30

JA_SAKAISHI_MATAKITENA



ニュースの芽

外国人学生が就労体験

光明台の
デイサービス
利用者で節分楽しむ

3日、デイサービス施設「だんらんの家 光明台」でインターシップで来日中のインドネシア人看護学生リカ・メイサリさんとメリ・ヌルマラさんが利用者と節分の行事を楽しんだ。2人はインドネシアのジャカルタ近郊にあるYPI Bマジェレンカ看護大学の学生。外国人対象の新しいインターシップ制度を利用して日本の介護・看護を学ぶために昨年10月に来日し、だんらんの家で6か月間の就労体験中だ。従来の制度が期間の長さゆえ見極めが難しかったのに比べ、新制度では事業者側は試行のハードルが下がり、学生側は日本での就労体験で看護・介護と日本語を同時に学べ

て大学の単位も得られる、と双方メリットがある。

この日は節分ということでも、まずは恵方巻き作り。キュウリを切ったり酢飯を混ぜたりする役割を利用者の得意不得意に合わせて割り振り、サポート。ビニール手袋の口をサツと開けてあげたり、うまく切れなかつた時に顔を見合わせて笑いあう様子はまるで明るく優しい孫娘のよう。利用者達も昔とつた杵柄で、いざ作り始めるとテキパキこなしていた。

豆まきでは、利用者が折り紙で作った枡を手に「鬼は外、福は内」と豆を勢よくまいた。2人は「ゆつくり気をつけて」と話しかけながら利用者の起居を手

終した後、2人は「日本にもこの仕事にも慣れました。皆さん優しいし、毎日楽しいです。日本の伝統文化に興味があるので、節分の行事と由来を知って面白いと思えました。最後まで色々勉強したいです。インターシップが終わったら大学に戻って、卒業後は看護師になります。将来日本で働けたらいいなと思っています」と語った。(杉本)

花壇に正月飾り

赤坂台
府営 住民らが長寿祝う

赤坂台3丁の府営住宅集会所前の花壇と掲示板が正月の飾りつけをされ、住民の目を楽しませた。住民有志の夫婦が中心になり、健康長寿を祝う門松や凧などが飾り付けられていた。

コロナ禍で住民同士のコミュニケーションが希薄になってきているため、少しでも人との出会いの場になれば

と21年のクリスマス飾りから始め、毎月季節の飾りつけをするように。

毎朝見守り活動と共に集会所回りを掃除している銅座裕美さんは「ここを通る時にいつも立ち止まり花壇を見る楽しみが増えたといううれしい言葉もいただき、励みになっています」と。

〔富尾〕



伝つたり、段ボールで作った鬼の形的ものをその人に合わせて設置したりと甲斐甲斐しく働いた。

終了後、2人は「日本にもこの仕事にも慣れました。皆さん優しいし、毎日楽しいです。日本の伝統文化に興味があるので、節分の行事と由来を知って面白いと思えました。最後まで色々勉強したいです。インターシップが終わったら大学に戻って、卒業後は看護師になります。将来日本で働けたらいいなと思っています」と語った。(杉本)

店主が講師に

まちゼミが開く

26日(3月25日)、大阪狭山市で人気を博している、得する街のゼミナール「まちゼミ」が開催。

お店の人が講師となり、プロの技やお得情報を伝授するもので、今回で14回目となる。「ドリップ or サイフ

オンコーヒの淹れ方(NOBカフェ)、「初めてのヨガ(TDSダンス&カルチャースクール)」、「エンディングノートを楽しくお気軽に書く方法(ナディア)」など、「食べる」、「つくる」、「美容・健康」、「学ぶ」の4分野20講座。申し込みは各店に直接、事前申し込み受け付け中。詳しくは「大阪狭山まちゼミ」で検索を。問い合わせは「大阪狭山まちゼミ」(大阪狭山市商工会内)。(岩谷)

23・24日朗読劇

朗読グループ「びいちいず」が朗読劇公演を行う。

梅文化会館視聴覚室で23日と24日、いずれも2時間開演。入場無料。上演するのは有吉佐和子作「三婆」。演出は

0725・56・3166、090・4309・4758

28日に庭代台

生涯学習講座 「すずかけ塾」を

28日2時、庭代台1丁の「ぼらんのひろば」で開催。

テーマは「日本一周、全国の旅/福岡の旅/博多は日本の玄関口/万葉時代の防人や鎌倉時代の元寇」。講師は北村修治さん(光明台)。

参加費千円(菓子飲み物付き)。少人数予約制。申し込みと問い合わせは北村さん

0725・56・3166、090・4309・4758

早川智子さん。問い合わせは穴田さん072・298・0835

健老大作品展

17(20日)、パンジヨでNPO法人いづみ健老大

学が、第44回作品展を17日(20日)にパンジヨホールで開く。10時~5時(初日は1時から、最終日は4時まで)。入場無料。

書道漢字1・2部、書道かな、墨彩画、絵画1・2部、絵画研究、俳句、陶芸、木彫工芸の学生や講師ら148人が、力作を出品する。問い合わせは事務局072・299・1454(水~土の10時~3時)

28日に庭代台

生涯学習講座 「すずかけ塾」を

28日2時、庭代台1丁の「ぼらんのひろば」で開催。テーマは「日本一周、全国の旅/福岡の旅/博多は日本の玄関口/万葉時代の防人や鎌倉時代の元寇」。講師は北村修治さん(光明台)。

参加費千円(菓子飲み物付き)。少人数予約制。申し込みと問い合わせは北村さん

0725・56・3166、090・4309・4758

山田眼科医院
YAMADA EYE clinic

白内障日帰り手術
TEL.072-291-3888
竹城台医療センター

多治速比売神社 竹城台センターバス停

竹城台3丁 泉北1号線 泉北1号線 泉北1号線

診療時間

月	火	水	木	金	土
●	●	●	●	●	●
●	●	●	●	●	●

木曜・土曜午後、日祝日は休診

内科・外科・胃腸科・皮膚科

松本クリニック
Matsumoto Clinic

来院できない方訪問診療いたします

診療時間

月	火	水	木	金	土	日・祝
○	○	○	○	○	○	○
○	○	○	○	○	○	○

松本クリニック

伏尾 深井 泉北1号線 泉北1号線 泉北1号線

○胃カメラ致します
○生保・被爆・結核 取扱い

堺市中区深阪6丁21-27
☎(072)289-3335

生活習慣病(高血糖 高脂血症)等 内科全般

中野医院

胃カメラ致します(麻醉可)
— 電話予約承ります —

診療時間

月	火	水	木	金	土	日
●	●	●	●	●	●	●
●	●	●	●	●	●	●

(休診日)土曜午後・水曜・日曜・祝日

堺市の特定健診・がん検診 お受け頂けます。

堺市南区三原台3丁39-20
(泉北北線から入る)

☎072-296-5726

駐車場14台完備

最新薬剤と最新技術による

歯のホワイトニング

1本 **¥2,000+** +税
(薬剤塗布+光照射を3回行います)

☎0725-56-1595 休診日:日曜、祝日

診療時間

月	火	水	木	金	土
○	○	○	○	○	○
○	○	○	○	○	○

※土曜午後 13:00~15:00

医療法人

仁藤歯科医院

光明池運転免許試験場前
和泉市伏屋町3丁目5-40 進化第一ビル



イラスト 城山台・遠藤美貴さん



まちがいがいさがし

左の2つの絵に違うところが4か所あります。まちがいのあるコーナーを記号で答えて下さい。

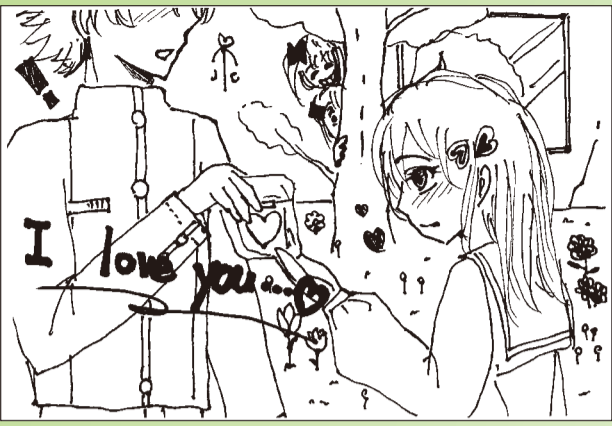
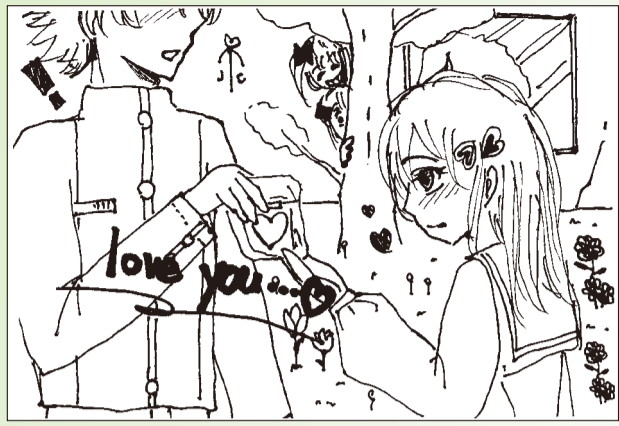
●住所・氏名・電話番号・年齢を記入の上、ハガキまたはFAX、メールで。2月21日(火)必着。抽選で3人にギフト券(千円)を進呈。2週目に前月分をまとめて発送します。●あて先=〒590-0105 堺市南区竹城台3丁22番2号、コミュニティ・まちがいがし係 (FAX 072・291・5473 メールhome@community2525.com) ●答と当選者発表は3月2日号。

●応募ハガキの余白に必ず投稿を! 身の回りの出来ごと、ホームページと紙面に掲載します。●まちがいがし用のイラストも歓迎。ハガキに黒いペンで横書きに描いて下さい。1枚でOK (ペンネーム可)。採用分にはクオカード進呈。



応募はこちらから

最新情報を見たい人は、ホームページでどうぞ。

◆二段ベッド(幅105×長さ213×高さ156cm、7年ほど使用、子どもの落書きあり、柵の一部外れあり<金具補強で取り付けは可能と思います>、ハシゴの金具パーツあり、頑丈でまだまだ使えます、解体した状態でお渡し)を無料で車で取りに来られる方に譲ります。積み込み手伝います。(庭代台・野上 doranext@gmail.com)

◆アディダスのテニスラケットバックパック(黒色、ラケット2本入ります、日焼けあり、6~7年使用)を1200円で引出し3段収納ケース(幅29.5×奥行62.5×高さ16.5cm、キャスター付き)を1200円でタイヤ&ホイール4本セット(165-55-15、ホイール白色、窒素ガス、ロックナット、タントカスタムに使用、2020年11月に購入し現在は自宅内に保管)を3万2000円でゴルフ傘(77cm、晴雨兼用パラソル)を1400円で折りたたみ式コンパクトチェア2脚(背もたれ付き、コールマン=足1か所部品がかけていますが問題なく使用できます)を1300円で、譲ります。お届け可。(原山台・中尾 080-6260-8760、nakao na@ezweb.ne.jp)

◆ソニーの25型テレビ(2011年製、HDD内蔵<録画可>)を5000円で折り畳みトートバッグを1000円で、取りに来られる方に譲ります。(原山台・喜多 090-9213-1249、連絡は

午後5時以降に)

光明池地区

◆月刊誌『現代農業』70冊をいずれも無料で、取りに来られる方に譲ります。

(鴨谷台・岡林 072-299-7658)

◆雛人形セット(雛人形と道具すべてそろっています、あまり使っていません、段はありません)を無料で取りに来られる方に譲ります。

(赤坂台・岩本 072-297-6534)

和泉中央地区

◆振動マッサージャー(こげ茶色)を2000円で補聴器電池(ドイツ製、312型、6個<1枚>×13枚)を2500円で、譲ります。引き渡しは待ち合わせかお届けで。

(いぶき野・小林 090-5644-4721)

泉北周辺地区

◆フォレスター用TOYOトランパスのスタッドレスタイヤホイール付き4本セット(MK4a<225/60R17>、スバルフォレスター<型式=DBA-SJ5>に装着していました、ホイール付き、屋内保管、タイヤの山は十分残っていますが購入年月は古いです)を3万円でTERZOルフボックス(EA436F、ホワイト、スバルフォレスターに装着していました、屋内保管、埃を取ればまだまだ奇

麗です、TERZOルフボックス専用マルチクランプ<EA200>もお付けします)を2万円でTERZO石油ストーブ(RX-2920WY-M、日本製、1シーズンのみ使用、箱あり)を1万円で取りに来られる方に譲ります。

(和田東・田中 hit1965-gamba@memoad.jp)



◆男児用スキーウェア上下セット(150cm、2シーズン着用、ほとんど傷はありません)を5000円で譲ります。堺市・和泉市周辺であればお届け

します(土日祝)。

(金岡町・宮地 090-5096-3693)

譲ってください

泉ヶ丘地区

◆コザクラインコのヒナを譲ってください。引き取りに伺います。大切に育てます。

(茶山台・武内 080-2441-4461)

光明池地区

◆認定こども園光明台幼稚園の制服など(女児用)無料か格安で譲ってください。取りに伺います。

(光明台・片上 yui-yui.k@hotmail.co.jp)

泉北周辺地区

◆給湯器(都市ガス)洗面台猫脚の椅子をいずれも無料で、譲ってください。取りに伺います。

(納花町・大坪 080-3133-9014、otsubo hanae@yahoo.co.jp)

住宅の防犯対策について

高齢女性を殺害するなど全国を震撼させた広域強盗事件。全国的に相次ぐ強盗事件を背景に住宅の防犯対策についての関心が高まっています。では、犯罪から自宅や家族を守るにはどのような対策が必要でしょうか?まず、防犯対策で重要になってくるのが窓などの侵入口です。出入り口の内ガギを二重にする。それと二重効果的なのが防犯フィルム、これを貼ることでガラスを割って侵入するのに5分以上もかかります。一般的に犯罪者が侵入するのに5分以上かかると、侵入を諦めると言われています。また、今までの考え方では、いかに家に入られないかという対策のみでしたが、今は一旦入られてしまったときにどうするか?ということまで考慮しないといけなくなってきました。万が一、住宅内に侵入された場合に備えて、一

時避難場所として寝室などの扉の内鍵を2重にして身を守るという対策も必要です。他には、センサーアラームと非常ボタンを設置する。窓や玄関の扉が開いたらセンサーが感知して大音量を鳴らすというもの、また簡易的な非常ボタンスイッチを住宅内にいくつか設置して、侵入されそうになったら光とアラームで威嚇するというもの。犯罪者の苦手とするものが音と光と人の目なので、家の周りに歩くと音がする砂利を敷き詰める。また人感センサー付きの外灯を設置するのも効果的です。犯罪者は、あらゆる手段で隙を狙って犯行に及ぼうと考えています。防犯対策を検討されている方は、お気軽にご相談下さい。私たちは、皆様のよりよい住まいづくりに貢献します。

西上 孔雄

おかげさまで50年。安心・信頼施工 株式会社 西上建設 住まいのことなら 0120-071789 072(297)0717 FAX072(299)0008 堺市南区松尾471-1 http://www.nishiken.biz

トナリエ 桐・美木多 1F 到開院
くわばら腎泌尿器科
KUWABARA
院長 桑原伸介
日本泌尿器科学会(指導医・専門医)
●訪問診療も行っています。
072-291-0207

あいほらダンススタジオ
体験レッスン有
生徒募集中!
TEL090-2069-4996
shinya.anton0416@gmail.com
和泉市伏屋町5丁目2-14-202
ロイヤルビル2階 光明池駅から徒歩10分 無料P有

晴美台 サブセンター
平戸内科
072-292-3451 (晴美台2丁30番9号)
近高ウラ、晴美台中学ココ
診療時間 午前9~12時 午後5~8時
休日・祝日 木曜午後 土曜午後 診

クロスワード・パズル

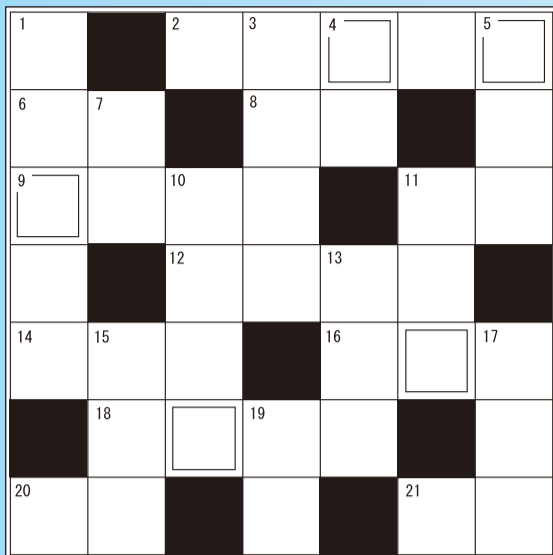

二重マスの文字を並べ変えて
1つの言葉(答)にしてネ。

↓タテのカギ ①インソップ寓話「アリと_____」③両方の目④「量」「フローリング」とは家のどの部分?⑤組み立てられている物の構造⑦元素記号Au⑩骨組み、体つき⑪首が長い動物⑬年4回発行される刊行物⑮位置を変えること⑯「人形」を英語で⑰「ホワイト」を日本語で

→ヨコのカギ ②きわめて細かい粒⑥便利な道具、「文明の_____」⑧仕事を離れて自由に過ごせる時間⑨個人や会社に預金の受け入れ、資金の貸し出し、為替取引を行う金融機関⑩あなた⑫爪の先を切る道具⑭球状で夏が旬の果実。果肉の色が赤と黄⑮受信機や測定器が電波や電流を感じる度合い⑯現在のところ配偶者・パートナーがいない人のこと⑰「タワー」を日本語で⑱冬の後、夏の前

ヒント：大阪府は収穫量全国1位!



応募はこちらから

【応募方法】●住所・氏名・電話番号・年齢を記入し、ハガキまたはFAX、メールで。2月21日(火)必着。抽選で3人にギフト券(千円)を進呈●〒590-0105南区竹城台3丁22番2号、コミュニティ・クロスワード係 (FAX)072-291-5473、メール home@community2525.com ●答と当選者発表は3月2日号 ●応募ハガキの余白に必ず投稿を1身の回りの出来ごと、イラストなど。ホームページや紙面に掲載します。

★出題歓迎。採用分にはクオカード進呈。毎月2週目に前月分をまとめて発送します。

掲載無料のリサイクル

午前9時半～午後5時 受付、土・日および月が祝日の場合休み

☎072-291-2525 FAX072-291-5473

E-mail : recycle@community2525.com

ホームページは随時更新!



ホームページの「街かどニュース」に投稿を!

特ダネで1,000円もらえます!

FAX・メール・ハガキも可 コミュニティ2525 検索 携帯やスマホからも投稿できます



このリサイクル欄は、
下記の物をお断りしております。

1件5万円を超える品物、車、バイク、チケットなどの金券類、食料品(ペット用含む)、医薬品、化粧品、パソコン用ソフト(OS含む)、ゲームソフト、ご自身で録音・録画・編集されたもの、コピー商品、営利目的での使用。

また、以下の物は諸経費を含めて無料のものに限らせていただきます。

動植物、手作りのもの、おまけ、懸賞のグッズ

なおコミュニティは仲介をしておらず、トラブルにつきましても責任を負いません。

当コーナーは、掲載の依頼をされる方の身元の確認のために、名前と住所も伺っていますので、ご理解ください。

リサイクルの
お申し込みはこちら



譲ります

泉ヶ丘地区

- ◆ペットケージ(マルカンのドッグフレンドルーム、ダイソーのワイヤーネット<拡張用に使用>、傷汚れあり)とキャリー(リッチェルの小型犬用キャンピングキャリー、傷汚れあり)を無料で取りに来られる方に譲ります。(宮山台・長谷川 aoi_kanna_44630@yahoo.co.jp)
- ◆ラメ入りミントカラーのセーター(春秋冬着用できます)と紺色のタイトスカート(MAJESTIC LEGON、フリーサイズ、両ポケットあり、後ろゴム入り、チャック式のためサイズが変わっても大丈夫)をまとめて500円でトヨタ「クラウン」の座席カバー(前席後頭部2個=横21×縦22×奥行10cm、前席背中部分2個=横50×縦33×奥行23cm、後部座席の後頭部2個=横26×縦13×奥行11.5cm、真ん中の席の後頭部1個=

梅地区

- 横28×縦39×奥行10cm<後ろ39cm>、後部座席の背中部分=横1.12×縦53×奥行56cm、商品が大きい場合は紐付きのため縛って小さくできます、素人が測ったのでご了承下さい、目立たない程度の汚れ3か所あり、前席と後部座席のカバーのデザインが違います)を800円でスマホ保護フィルム(対応機種=Xperia 5 IV、ガラス製品では無いので割れる心配は有りません<PETフィルム>、2枚入りなので失敗しても大丈夫です、新品・未使用)を350円で、譲ります。引き渡しは待ち合わせで。(茶山台・角中 ka123hi01@gmail.com)
- ◆足元温風機(クリーム色、首振りあり、サーキュレーター)を1500円で取りに来られる方に譲ります。(高倉台・東地 080-8536-1741)
- ◆鳥かご(小動物用のヒーター付き)を無料で取りに来られる方に譲ります。(原山台・福嶋 080-6145-3966)
- ◆レディースゴルフクラブセット(ゴルフバック=青色・BENETTON・美品)を1万円で取りに来られる方に譲ります。近くならお届け可。(桃山台・前田 090-3843-1206)
- ◆キヤノンのプリンター(MP480、Windows10で10年ほど使用、Windows11には適応しません、インクはブラックBC310とカラーBC311が使用可能)を2000円で譲ります。近くならお届けします。(御池台・樋口 090-4564-7971)
- ◆ソフト99のタイヤチェーン(ラジアルタイヤなら215/70R15・215/65R16・225/60R16・215/55R17、スタッドレスタイヤなら215/65R16、素材は不明ですがゴム状です、2~3回使用)を無料で取りに来られる方に譲ります。(桃山台・古林 toshijunkoba@yahoo.co.jp)

安心♥安全♥納得♥の結婚支援センター

全国結婚相談事業者連盟 結婚するための結婚相談所
Produced by TMS 日本仲人協会

のぞみ会

【成婚カウンセリング】3月25日(土) 13:30~
和泉シティプラザ3F 3-B ※当日の5000円は入会したら、会費に充当します。

★予約制 予約時、四柱推命鑑定の為、生年月日をお知らせください。
詳しくはホームページで ☎0725-41-4551
和泉市寺門町1-8-7 ☒nozomikai@fujitabo.co.jp

日本仲人協会和泉第一支部のぞみ会 検索

医療法人 医泉会 ジョイパーク泉ヶ丘2Fに移転しました!!

泉ヶ丘皮膚科クリニック

皮膚科・皮膚外科・美容皮膚科

日帰り手術しております。
日本皮膚科学会認定皮膚科専門医
日本内科学会認定医
岸田 大

診療時間表	月	火	水	木	金	土	日
午前診 9:00~12:00	●	●	●	●	●	▲	△
午後診 14:00~17:00	●	●	●	●	●	▲	△
夜診 17:15~19:00	●	●	●	●	●	▲	△

【休診日】水、第2・4土、日、祝
※月曜・金曜の午前は、女性医師の診察です。

当院は予約優先で診療を行っています。
電話・インターネットからご予約下さい。
TEL.072-288-4711
URL http://izumigaoka-hifuka.com/
24時間対応の電話予約(2日前の7:00~) スタッフ募集
TEL.050-5433-9390 (看護師・事務員) 詳細はHPにて。
堺市南区三原台1-1-3 ジョイパーク2F

赤坂台 医療センター ☎072-298-3535

浜中産婦人科

【院長】浜中信明 【副院長】太田敏子・浜中拓郎
産婦人科学会専門医・麻酔科標榜医(女医：太田敏子・川口紀子)

診療時間 午前9時~12時 午後5時半~7時 (月・水・金) 無痛分娩 アロマ分娩 マタニティヨガ ピラティス 浜中産婦人科 検索

ジョイパーク泉ヶ丘2F (泉ヶ丘皮膚科クリニック併設)

泉ヶ丘内視鏡クリニック

麻酔を使った苦痛の少ない内視鏡

便秘外来はじめました 胃カメラ 火曜日のみ夜診OK

検査・診察予約はWEB予約 (胃カメラ)初診当日検査可能です。検査前日は21時以降絶食をお願いします。もしくは電話にて承ります。(大腸カメラ)診察予約をしていただき、診察の日を決定いたします。

TEL.072-288-4711
URL https://izumigaoka-naishikyoku.com

診療時間表	月	火	水	木	金	土	日
8:45~12:00	●	●	●	●	●	▲	△
13:00~17:00	●	●	●	●	●	▲	△
17:00~18:00	★						

△第2・4週は休診。第1・3・5週は8:45~12:00、13:00~16:30となります。
★胃カメラ当日16:30まで受付(9時以降絶食)【休診日】水曜日、第2・4土曜日、日曜日、祝日

医療法人 大平産婦人科

ソフロロジー分娩 母乳育児

母乳外来ルーム常設(母乳マッサージ、育児相談を行っています)

【理事長】大平源吾 【院長】大平裕己 【女医】中川美紀

「こんには赤ちゃん」や「ママの声」などホームページ随時更新!!

TEL.072-299-1103



ケア工房はるか

「学び舎はるか」では、施設を学校に見立てた学校式で、介護しない介護を目指しています。半日型デイサービス「みんなのわが家はるか」は、予防型半日デイで生涯学習や、グループホーム「みんなのわが家はるか」は、家族建てる木の作りが居心地よく、わが家のように明るく、このように愛のケア工房はるかは、心身ケアのお手伝いをしたいと考えています。



本田道子バレエスクール

横塚台3丁の「本田道子バレエスクール」は南大阪を中心に教室を展開する、50年以上の歴史と実績を持つバレエスクール。筋肉の質や骨格が日本人とは大きく違う欧米人を対象にした従来の指導法では、一般的な日本人生徒の多くが上達しにくい!という誰も言わない不都合な真実に着目し、日本人バレリーナも欧米人と同じように上達しやすい独自の指導法「本田メソッド」を確立。実際に多くの優れたバレリーナを輩出しています。



072-291-8981



病・医院

医療センター

- 福岡外科整形外科 ☎ 293-8660
9~12、5~8 火曜午前・木曜午後休み、火曜2~4予約制で診療あり
5~8、2~4は1週間前から電話予約可能
- ミノヤマ耳鼻咽喉科 ☎ 291-7558
9~11:30、5~7 木曜休み

その他

- ▲ 長谷川内科 ☎ 298-6555
9~11:30 木・金曜休み
- ▲ 松本歯科医院 ☎ 296-1255
9:30~12、3~7 (5:30以降は要予約)
土曜も平常通り 木曜休み
- ▲ たんぽぽ会歯科
(一般・小児歯科・口腔外科・矯正歯科・訪問診療)
☎ 284-6400 9~午後10時 年中無休

社会福祉法人 上神谷福祉会

特別養護老人ホーム 榎塚荘 ケアハウス 逆瀬川
榎塚荘デイサービスセンター

利用者様やそのご家族はもちろん、地域に愛され「この施設ができてよかった」と喜んでいただけるような地域福祉の拠点を目指します。

instagram



NIWADANIFUKUSHIKAI

072-291-0920
http://www.makiduka.jp



地域の便利ダイヤル

- 横塚台地区地域会館 ☎291-5118
- 堺市粗大ゴミ受付センター ☎0120-00-8400
- 堺市南保健センター ☎293-1222
- 堺市南保健センター ☎291-6464
- 堺市子ども虐待ダイヤル ☎241-0066
- 救急相談ダイヤル ☎#7119
- 警察相談室 ☎#9110
- 堺市南区市民課 ☎290-1802
- 堺市南区市民課 ☎290-1802
- 泉北高速鉄道各駅
- 和泉中央 ☎0725-55-5333 ○ 光明池 ☎298-1100
- 梅・美木多 ☎299-5100 ○ 泉ヶ丘 ☎291-1333 深井 ☎279-6455
- 南海バス泉北営業所 ☎297-2112

4月はいぶき野のタウンウォッチ

投稿

お待ちしております!

いぶき野の自慢の景色、素敵な人、お気に入りのお店、楽しい活動など大募集!!

✉ haihon8tu@kdp.biglobe.ne.jp
コミュニティ「タウンウォッチ」に投稿してください。

タウンウォッチのページに掲載されます♪

📅 3/18(土)

年中無休

夜10時まで

月～日曜日(祝日含む)
午前9:00～午後10:00

- 駐車場11台完備
- 訪問診療もいたします。
- 中国語を話せるスタッフも在籍しています。(有会中国語的工作人员)

訪問歯科診療

ご自宅でも歯の治療ができます! しております。

当医院の歯科医師が、直接訪問し診療致します

◎健康保険が適用されます。健康保険、介護保険で治療が受けられます。市町村給付などによる一部負担免除の方は費用がかからない場合もありますので、お電話にてご確認を。

医療法人 **たんぽぽ会歯科**

Tanpopo kai Dental Clinic

堺市南区榎塚台2丁30-1 TEL 072.284.6400

買取・不用品回収

賠償保険加入店 いも色のお電話下さい!

エアコン・湯沸器の取外し無料!
テレビ等の電化製品処分 なべ・鉄
風呂釜・冷蔵庫・洗濯機相談下さい。
大切な遺品の買取処分相談下さい。
大阪府公安委員会許可第6571号

現金買取 無料0円
ゴミ処分 引越・片付けなど
アドバイス無料!

担当/内田
泉北♡愛リサイクル ☎0120-28-2799

高齢者専門宅配弁当

年中無休・宅配料無料 (除く正月3日) (昼・夕食でも配達)
管理栄養士が必要なカロリーや栄養素を配慮し、献立は日替りメニューです。

家庭的で美味しいお弁当 普通食 594円 おかずのみ 540円	カロリーや成分が 気になる方の 低たんぱく高カロリーの 必要な方 咀嚼力の 弱い方に	カロリー弁当 腎臓病食 831円 おかずのみ 777円
---	---	---

配達地域: 堺市南区・西区 (価格はすべて税込です)
1日に昼食・夕食2回配達。注文は前日中に。受付時間 8:00~18:00

宅配123 泉北ニュータウン店 堺市南区榎尾181-1
☎072-284-2123
C O O K ワン・ツウ・スリー [宅配クック123] で検索!!

おかざき動物病院

診察日	月	火	水	木	金	土	日	祝
午前	○	×	○	○	○	○	○	○
午後	○	×	○	○	○	○	○	×

診察時間/AM9:00~12:00 PM5:00~8:00
休診日/火曜日休診、日・祝は午後休診
駐車場/あり ●入院施設/あり ●往診可

堺市南区高尾2丁402-3 ☎072-274-5080
木下ダイヤモンドハイツ

社会福祉法人 上神谷福祉会

特別養護老人ホーム ショートステイ
デイサービス ホームヘルパーステーション
ケアプランセンター
南第4地域包括支援センター

榎塚荘 ケアハウス 逆瀬川
堺市南区逆瀬川1038-2 ☎072-291-0920

赤坂台デイサービスセンター
堺市南区赤坂台4丁8番16号 (ご相談は☎072-284-1181まで)

ひなた薬局

処方箋がなくても せひお気軽に健康相談にお越しください
FAX受付やLINE受付もっておりますのでご利用ください

一般薬、衛生材料も取り揃えております。堺市南区榎塚台1丁11-3
月・火・水・金 9:00~20:00 TEL 072-293-5666
木 9:00~17:00 日・祝 休み FAX 072-293-5680
土 9:00~13:00

介護サービス・介護用品販売 愛のケア工房 はるが

明るい介護で笑顔の花を咲かせます!

ケアプランセンター ゆうき
デイサービス (はるが広場)
半日型デイサービス 一期一会
グループホーム (みんなのわが家はるが)
はるが訪問看護ステーション

居宅介護支援・訪問介護・デイサービス
福祉用具販売・レンタル
お気軽にお問い合わせ下さい

堺市南区榎塚台3-1-23 (榎塚台近隣センター内) ☎072-293-4195
愛のケア工房 はるが (検索)

泉ヶ丘・竹城台医療センター内 歯科・小児歯科・歯科口腔外科

こいずみ歯科

院長 小泉 孝弘
副院長 小泉 翠

診療中、お子様預かります。小児歯科や入れ歯治療に力を入れています。
女性の小児歯科専門医います (日本小児歯科学会認定小児歯科専門医)

キッズスペース有り
院内はスリッパの履き替えなしのバリアフリーで車いす・ベビーカーにも対応。
子どもの虫歯・歯並び及び大人の入れ歯・差し歯のことならご相談ください。

診療時間	月	火	水	木	金	土
午前 8:30~12:00	○	○	○	○	○	○
午後 2:00~7:00	○	○	○	○	○	○

○日曜・祝日休診 ○年末年始およびお盆休みあり
お気軽にお問い合わせください。ご希望の方には往診もいたします。

☎072(291)1155 電話予約OK!!
堺市南区竹城台3-3-6

タウンウォッチ⑬ 泉北 榎塚台

榎塚台の街開きは昭和47年4月。「まきづか」は地区内にもともとあった通称で、開発されるまで榎の木が多かったことと、東側に沿う陶器山の言い伝え・陶器山(とうきやま)七不思議の一つ「黄金塚(こがねづか)」にちなんで名付けられたという。榎塚台小学校のホームページの「校章のいわれ」では「榎塚(1丁10番)は、その昔小高い丘の上に黄金がうずめられており、夜になると光を放って、浜寺・石津の沖ゆく船の道しるべとなり黄金塚と言いつたえられました。のちに、この地に宝きょう印塔という塔が建てられ、経巻とも呼ばれるようになりました」と紹介されている。この経巻を埋めたのが弘法大師で、お経の巻物から「巻(まき)塚」となったという。お経が黄金のようにありがたいということだろうか。



黄金塚があったとされる場所

愛のケ

デイサービス「はるが」が、介護を取り入れたサービス「はるか」の機能訓練を行っています。「はるか」は、2階く楽しく暮らせる共に穏やかな在り。072-293-4195



認定こども園 榎塚こども園

園の目標は「元気な体と優しい心」
『手ぶら登園』日々の子育て支援の充実を実施。
離乳食・自家給食の充実に加え食育活動の一環で園芸活動では、日々の給食に畑で採れた野菜等で、お漬物を作り、時にはお持ち帰りも。これは園長の「お米大好き人間をつくらう」計画で子ども達はお漬物大好きになっています。体育・音楽指導はリトミック指導者が就学へ向けての幼児教育に励んでいます。
072-293-4820



榎塚台センター発バス時刻表

時	平日用					土日祝用				
	榎塚台右回り [218]	榎塚台左回り [218][218C]	泉ヶ丘駅行 [217][220][222][250][470]	晴美台左回り [217]	榎塚台右回り [218]	榎塚台左回り [218]	泉ヶ丘駅行 [217][220][222][250][470]	晴美台左回り [217]		
5	53		37 51							
6	12 33 44 54		13 18 31 36 45 46 56		18 43 57		4 23 27 39 49 52			
7	9 26 37		3 6 11 16 24 26 33 36 45 46 52 57 59	58	20 33 57		4 13 24 27 40 44 51 51 56	55		
8	26 57		5 7 8 17 17 18 27 33 37 40 42 46 47 52 57	5 10 16	9 33 54		4 4 5 9 13 16 17 20 25 39 43 50 56	1 5 12 15		
9	19 43 54		3 7 13 17 26 28 28 31 40 40 48 56		13 28 44		1 1 12 16 26 26 38 39 50 53 56			
10	14 32 52		3 5 16 26 29 29 31 36 44 48 59		8 34 50		1 2 11 14 26 33 38 41 50 50			
11	10 30 47		1 10 13 16 19 25 31 33 34 43 51 57		10 34 49		1 2 13 14 26 26 37 38 50 59			
12		13 28 59	6 11 12 25 26 31 33 41 43 52 56 57			13 28 54	1 2 13 14 20 26 38 41 47 50 56 57			
13		13 28 59	11 12 26 26 31 42 43 56 57 58			13 45 59	2 4 11 14 17 26 27 36 41 42 57 58			
14		13 28 59	11 12 26 31 33 42 46 52 58			13 45 59	1 11 12 13 26 33 42 56 57 58			
15		13 28 59	11 11 12 26 31 33 42 46 52 58			13 45 59	1 11 12 26 33 41 42 57 58			
16		13 36 47	11 12 21 24 25 26 32 34 41 42 45 51 52 56			23 51	1 11 12 26 26 31 42 49 56 58			
17		10 24 42 51	1 4 8 9 22 23 29 31 40 44 56			11 29 39	1 12 13 34 37 37 47 58	55		
18		4 16 29 50	2 6 11 14 21 27 32 36 38 46 48 57			3 29 39	13 20 32 35 37 45 58	56		
19		0 13 33 42 54	11 17 20 29 30 31 40 41 50 53 56			4 28 40	20 26 34 36 38 44 56	59		
20		3 13 32 53	8 18 27 29 31 36 40 52 55	6		6 38	18 25 30 34 37 41 55			
21		5 27 40 53	7 14 19 27 34 39 41 54	46		0 27 40	4 19 39 42 56	8 55		
22		28 54	13 17 31 37 42 55	47		2 38	9 17 37 42 55			
23		5	13 18 25	20			22	0		

◆は榎塚台1丁止まり ※は河内長野駅前からのバス
2022年12月19日現在

手ぶら登園実施で大好評です

幼保連携型 認定こども園

榎塚こども園

(旧 榎塚台保育園)

- 幼稚園、保育園機能をもつ教育保育施設です。
- 受入年齢 生後8週間~就学前
- 0歳児からのリトミック教育を取り入れています。
- 教育保育プログラム 知育・徳育・体育

〒590-0114 堺市南区榎塚台3丁5番
Tel.072-293-4820 Fax.072-297-9484
http://www.makiduka.com/
E-mail makidukadai@sakai.zaq.ne.jp

なかお眼科 Nakao EYE Clinic

一般眼科 白内障 緑内障 眼底出血
レーザー治療 小児眼科 コンタクト処方

わかりやすい説明と丁寧な治療を心掛け、地域の皆様に愛されるクリニックを目指します。院長・医学博士 中尾 彰

診療時間	月	火	水	木	金	土
午前 9:00~12:00	○	○	○	○	○	○
午後 15:30~18:30	○	○	○	○	○	○

休診日 木曜午後、土曜午後、日曜、祝日
TEL.0725-90-6281
ネットで順予約 できます

なかお眼科 光明池 和泉市伏屋町2丁目13-14
光明池駅から徒歩約3分
南海バス「伏屋」バス停前

頑張るあなたを応援します!
建設現場での作業 大募集!
ベテラン技術者! 未経験者まで
 日給/1万円~ 日払・週払OK

出張できる方大歓迎! 作業員・アルバイト可
 別途出張手当あり 皆勤・その他手当あり

利用者大歓迎(個室)
寮完備! 2,400円 温かい手作り食事
 別棟食事なしもあり

まずはお気軽にお電話下さい。
(株)勇貴建設
 堺市堺区石津北町33-1
TEL 072-243-1800 携帯 090-2017-7770
<http://yuukikensetu.com>

ブランクのある方も経験者が丁寧に指導するので安心して働けます。
【令和5年度 職員募集】 急募

①保育教諭<正職員>
 要資格/幼稚園教諭と保育士
 勤務時間/7:30~18:30
 変形労働、シフト制
 実労8時間(休憩1時間)
 月給/200,000円~(手当含)
 ※別途処遇改善手当有り

②保育補助<パート職員>
 要資格/幼稚園教諭・保育士
 勤務時間/9:00~14:30
 週5日 1日5時間程度
 時給/1,100円~
 ※別途処遇改善手当有り

認定こども園 **赤坂台幼稚園**
 堺市南区赤坂台2-3-1
TEL 072-298-2300
 ☒akasaka@d6.dion.ne.jp

介護職員

①常勤 ②非常勤

資格/問わず(無資格・未経験OK!)
 配属/①特養 ②特養・デイ・GH
 勤務/①早出・日勤・遅出・夜勤 ローテーション制
 ②応相談

内容/日常生活全般の介助
 給与/①月給 225,980円~232,980円
 別途 処遇改善手当支給、賞与年2回
 ②時給 1,302円~(各処遇改善加算込み)

休日/週休2日制
 待遇/①昇給あり、各種社会保険完備
 退職金制度あり

応募/まずはお電話下さい。
 面接日等を調整致します。

社会福祉法人 朋和会
特別養護老人ホーム 年輪
 堺市南区御池台5丁2番2号
TEL 072-293-4800(採用係)

受付事務
パート

みんな仲良く、働きやすいクリニックです。

時間/午前診 9:00~12:00
 午後診 16:00~19:00
 時給/午前診:1,040円~、午後診:1,200円~
 勤務/応相談 ※午後診勤務できる方、診療終了まで勤務できる方 歓迎
 ※正社員登用制度あり

待遇/交通費全額支給、制服貸与、有給あり
 詳細面談にて

応募/履歴書(写真貼付)を郵送ください
 選考の上、ご連絡いたします。

うえのけんご皮膚科
 〒590-0132 堺市南区原山台2-2-1 1F
TEL 072-291-5500

グループホーム **ハーモニーくすのき** **2023年春 オープン予定**

オープニングスタッフ 大募集!!

ハーモニー美木多 介護職員同時募集!!

未経験の方でも、安心して働けます! しっかりサポートします。

正職員	パート(掛け持ちOK)
月給/212,676円~ (夜勤手当3,000円/1回) 勤務/週休2日、シフト制	時給/1,023円~ (夜勤14,000円/1回) 勤務/シフト制、日数応相談
時間/8:30~17:30、9:30~18:30、11:00~20:00、(夜勤)18:00~10:00 賞与年2回、資格・経験不問、交通費支給、車通勤可、労働条件により社会保険加入有 応募/まずはお気軽にお電話下さい。(平日9:00~17:00)	

社会福祉法人 野田福祉会 グループホーム **ハーモニーくすのき**
 堺市南区美木多上55番地7 **TEL 072-290-0033**(担当/ハーモニー美木多 本田)

**創業52年のコミュニティが
 クリエイティブな人材を募集中**

編集部	営業部
取材記者 役所関係 金剛版パトロール お店紹介など QRコード	営業スタッフ QRコード
編集スタッフ ホームページの編集 QRコード	営業スタッフ QRコード

応募/履歴書送付もしくはQRコードからメールでご応募ください。
 書類選考の上、面接日通知します。

泉北コミュニティ 金剛コミュニティ
 〒590-0105 堺市南区竹城台3丁22番2号 **TEL 072-291-2525**

社会医療法人 啓仁会 〒594-1105 和泉市のぞみ野1丁目3番30号 **TEL.0725-55-1919**(総務課)

右記二次元コードより採用ページをぜひご覧ください。
 咲花病院 採用ホームページ **検索**

介護職員(常勤・非常勤) 募集!
勤務開始日相談に応じます!

託児所完備 ●幼稚園の登園前後の一時預かり(幼稚園バスと園児の取り次ぎもできます)

- *ブランクのある方もOK!
- *経験者歓迎
- *勤務開始日のご相談もお気軽に
- *食事補助有 *無料駐車場完備
- *教育プログラムあり(喀痰吸引等第2号研修等)
- *医療との連携充実してます

	常勤(月収例)	非常勤(時給)
介護福祉士	268,600円~ (夜勤4回等手当含む)	1,200円~ ※一律処遇改善手当含む
初任者研修	253,600円~ (夜勤4回等手当含む)	1,160円~ ※一律処遇改善手当含む
介護支援専門員(ケアマネジャー)	240,800円~ (諸手当含む)	1,310円~

※給与は全て経験により優遇します

繁忙時間別にプラス手当を支給(常勤・非常勤)

[準夜] 17:00~20:00⇒600円/時間
 20:00~22:00⇒400円/時間

[深夜] 22:00~ 6:00⇒600円/時間

[早出] 6:00~ 8:30⇒600円/時間

訪問介護やデイサービス、デイケア、居宅介護支援事業等、様々なニーズに合わせた事業所を併設しておりますので幅広い経験を積む事が出来ます。

時間/日勤・早出・遅出・夜勤(16:00~翌10:00)
 パート(8:00~18:00の間で相談に応じます)

休日/年間108日 シフト制、夏期休暇あり

待遇/賞与年2回+期末手当、退職金制度有、各種社会保険完備
 車通勤可、制服貸与

応募/まずは履歴書(写真貼付)に希望職種・勤務地を記入の上、郵送下さい。こちらから追ってご連絡致します。

勤務地



医療介護複合施設
コムフォンテ咲花
 和泉市のぞみ野3丁目3番17号
TEL.0725-55-5551

住宅型有料老人ホーム



カーサ咲花のぞみ野館
 和泉市のぞみ野2丁目1番11号
TEL.0725-55-3577

サービス付き高齢者向け住宅



ウェルカーサのぞみ野
 和泉市のぞみ野3丁目2番23号
TEL.0725-55-9277

協力医療機関



社会医療法人 啓仁会 **咲花病院**



社会医療法人 啓仁会 **堺咲花病院**

3
択クイズ

なんで、こんな名前になったんか？

1月26日号の解答編

●「万町」の名前の由来は次のうちどれでしょう？

正解は・・・

③万金を持つ長者が多く住む地域だったため

★「伏屋町」の由来になった江戸時代の豪農伏屋長左衛門の住まいがあったのもこの万町です。写真の弘法寺にある福德地蔵さまがこの地域の人々に万金をもたらしたという言い伝えが残っています。

●1月31日までに43通の応募がありました。(正解者20名) 正解者の中から抽選で下記の3名に千円分のギフトカードを差し上げます。(敬称略)

永井いほ子(城山台) 山崎圭一(新檜尾台) 青木守(竹城台)



万町にある弘法寺

いろんな業者の 小さなPR

泉北版
1行 1,400円(税抜)
金剛さやま版
1行 1,200円(税抜)

★お申込みは電話またはFAXで ☎072-291-1500
☎072-292-6451

〈振込先〉りそな銀行泉北支店 普通預金 No.213508 (有)コミュニティ

●求人は5行以上 ●その他は3行以上から受付けます。

ブライダル

★良い出会いのお世話致します。
相談無料。創業95年 上田呉服店
結婚相談所 和悠会 0120・529・321

スポーツ

★GAMBA大阪堺サッカー、生徒
募集 幼児～中学生迄 詳しくは、
ガンバ堺HPで。 072・299・6819

パソコン

★パソコン・スマホの設定・悩み解決
買替時設定データ移行。日・祝も可
PCサポート岡田 072・296・8812

ピアノ

★ピアノお客さま納得価格で買取り
運賃・出張査定も無料で喜んで！
ピアノプロ 0120・959・516

教えます

★看護学校・准看護学校合格と宅建
士の資格取得は鈴木アカデミーの
通学講座・オンライン講座・通信
講座で 0721・89・0295

保険

★障害年金相談トナリエ梅・美木多
毎月第一金曜・土曜に無料相談会
開催。電話・メールでご予約下さい
クレール社労士事務所 森山
clairsroffice.com 090・6480・3404

中古車

★出張査定無料・最低買取価格UP
軽15,000～乗用・トラック30,000～
イワキ自動車(株) 072・237・9090

畳

★創業43年 山本畳店 畳新調・襖・
クロス張替え 見積無料 年中無休
桃山台3丁31-1 090・8754・8638

★創業65年、一級技能士の店
畳殺菌乾燥サービス実施してます
畳と襖の田端屋 0120・71・3364

★おじいちゃんの代から畳屋です。
熊本八代産、最高級品を丁寧仕上
ゆたか建具坂本畳店0120・75・3322

スタッフ

シニア世代活躍中! 夕方のみ高校生可
勤務/①9～13時 ②17～22時
③22～6時
時給/①1,040円 ②1,035円 ③1,293円
応募/まずはお電話下さい。

セブンイレブン 堺和田東店

堺市南区和田東934-18

TEL 072-293-0222 (担当/中野)

リサイクル

★ピアノ買取ゴミ不用エアコン遺品
整理テレビ湯沸器取外電化品処分
風呂釜冷蔵庫・洗濯機・家倉庫片付
移動相談。泉ヶ丘・愛072・296・6647

★お家の何でも買取サービス!!
衣類・靴・バッグ・ブランド品
食器・家電・骨董・高級品など
お家片付け無料相談サービス!
生前整理、遺品整理、お片付け、
不用品回収、家屋解体、売却など
詳しくはお電話またはお店まで★
堺市南区御池台3-1-11(土日定休)
リサイクルチャル 072・370・5600

便利屋

★街のべんりや 安心価格でどん
な事でも引き受けます!
便利屋一番 0120・37・6506

★リサイクル&便利屋 引取サービ
ス中! リサイクル水野商店
072・260・4083 090・1896・2083

★家具搬出、移動、処分、運搬、草刈等
詳しくは「便利屋リベロ」で検索
リベロ光明池 0120・952・966
リベロ泉ヶ丘 0120・952・961

★エアコン洗浄 (株)ひあたり
電化製品取替・家具組立・網戸張替
犬の散歩など他 072・298・5032

★不用品、引越、剪定、草刈り何でも
致します。すぐにお電話下さい!
便利屋クリーン 072・475・2972

襖・障子

★高血圧ガン等各病気にならない為
に朝食前に水道水1ℓ飲む習慣に
発明権・谷口襖屋 072・291・6323

★リビング・マンション用モダン襖
インテリア和紙、表面強化襖あり
坂本豊ゆたか建具店0120・75・3322

建具・ガラス

[ガラス・サッシ・住器]

★ガラス! 防犯ガラス! アミド!
襖・鏡・サッシ・雨戸 泉州硝子
0725・41・7731 072・296・3335

★波板・フスマ・網戸・障子張替
流し台・浴槽・便器・玄関の取替
(株)住宅サービス松野

http://matsunotategu.sakura.ne.jp
狭山072・365・0369 072・292・7707

花・植木

★お庭の事なら何でもOK
親切丁寧 一級造園技能士
はるみ園芸 072・259・9091

★剪定、除草、花苗植込、自動水やり
詳しくはHPで。見積無料!
(株)エコ・ワークス 0120・167・871

★庭の事なら何でもOK!
まずは見積りを。一級技能士
家庭内の不用品も回収します。
フジミグリーン 0721・72・7590

水もれ・つまり



TOTO・INAX 格安取扱店

株式会社泉北環境システム

水まわりサービスセンター

☎0120-888-678

泉ヶ丘・光明池・和泉中央

http://www.e-sks.co.jp/

堺市上下水道局指定・安心料金・24時間受付

晴美台・庭代台・御池台・みずき台・いぶき野・青葉台

急募 コミュニティ配布スタッフ

他エリアも登録受付中!

長期アルバイト(請負制)

- 木・金曜日に仕事ができる方(月4回)
- 新聞とチラシは、あなたのお宅までお届けします。
- 晴美台の一部 平均月額 16,000円
- 庭代台の一部 平均月額 28,000円
- 御池台の一部 平均月額 19,000円
- みずき台の一部 平均月額 18,000円
- いぶき野の一部 平均月額 20,000円
- 青葉台の一部 平均月額 22,000円
- お電話・FAX・HPよりご応募下さい。(まずはお気軽にお電話ください。)
- 年齢不問! スキマ時間で!!
- 登録制につきアキが出次第順次連絡させていただきます。
※グループのある方優先

QRコードから登録できます



(有)コムネット 堺市南区竹城台3丁22番2号

TEL 072-296-6969 FAX 072-296-6979

わたしの街のあんな店こんな店

グランドピアノで学ぼう

無料体験レッスン予約受け付け

光明池駅の
コムボックス



堂々オープン

コムボックス光明池2階に「I Love Piano」0120・14・3399がオープンした。全教室にグランドピアノが用意された30分個人レッスンのピアノ教室。ピアノをもっと気軽に、ピアノをもっと楽しく、ピアノをもっと誰でも！町の音楽コミュニティの場として子どもから大人まで一番選ばれるピアノ教室を目指している。カラフルなイン

ウェブも好評
写真いっぱい

テリア、楽しくて上手になる指導カリキュラム、褒めて伸ばす言葉かけで「来るだけでハッピーになれるピアノ教室」。広島を中心に展開する同教室が、大阪に初登場。

コンサート開催

オープン当日は、オープニングイベントとしてピアノ名曲コンサートが開催された。ピアノリストで代表の渡邊朋子さんがショパン「子犬のワルツ」、子どもに人気の「さんぽ」、千本桜などを演奏した。無料体験レッスン予約受付中。(元村)



最新CTで詳細な検査

光明池アクトに耳鼻咽喉科

「こめだ耳鼻咽喉科」が光明池アクト2階に移転。光明センタービルで17年前開院した同医院がより駅近になり利便性が高くなったと患者に好評だ。白を基調にした明るい待合室にはキッズコーナーも完備。移転に伴い、最新CTを導入。詳しい検査が院内で可能になった。

「こめだ耳鼻咽喉科」がなども診察。補聴器購入までには聴力検査を経て、聴力程度や生活スタイルに合った補聴器を貸し出しをしその後、何度か調整。補聴器適合検査を行いその人に

より合ったものを慎重に合わせいく。発熱外来の診察、新型コロナウイルスワクチン接種(小児は不可)も可能(どちらも要予約)。窓口受け付けは9時15分〜12時半、15時45分〜19時(当日事前予約web)と電話050・5533・6352の受け付けは9時

45分〜12時、16時15分〜18時半)。土午後・末日祝休診。(横山)

エコカー専門 の中古車販売

岩室のGS跡に



エコカーとは、ハイブリッド車やEV(電気自動車)など、アクア、ノート、フィットなど約100台を展示。全て自社検査員が車両状態を厳しく評価した車だ。購入後のメンテナンスなども万全。ガソリンスタンドの親しみやすさそのままに「散歩ついでに寄ってみて」と。来店時「コミュニティを見た」と伝えれば、BOXティッシュプレゼント(無くなり次第終了)。10時〜19時。不定休。(岩谷)

キムチから BTSまで

深井駅前の韓国スーパー「深井駅ロータリー」近くに「韓離宮」072・279・8079。昨年10月にオープン以来、近隣や和泉市から来る人もいる。

店内にはSNSで人気を集めて話題騒然となった「地球グミ」やBTSグッズ、韓国コスメ、豊富な種類の本格産キムチ、大人気のインスタント麺、スナック菓子、調味料、雑貨などがたくさん並ぶ。すべてが韓国テイストで気軽にプチ旅行気分が味わえる。土曜限定でチャプチェ(韓国春雨の炒め物)、チヂミ、キンパ(韓国風海苔巻き)も販売(予約可能)。キムチは専門店へ注文生産を依頼

する。中でも青ネギ1束を使った「ネギキムチ」と「長芋キムチ」がイチオシで、スタッフ達も毎日食べているそう。「ケジャン(ワタリガニのキムチ)」「タコキムチ」など珍しい種類も。店長・田中沙織さんは、「鶴橋まで行かなくても近所にそんな店があれば」と同店を企画発案して開店することに。エスティシヤンでもある田中さん。人

気商品の一つ、美容液や化粧水などをたっぷり含んだ「シートマスク」は価格と品ぞろえに加えてばら売りが好評。マッコリやその他アルコール飲料以外に、韓国の国民的ドリンク「バナナウユ(バナナ牛乳)」もある。不定休10時〜19時。駐車場あり。お得情報はインスタ確認を。

【元村】

**『話し方』
無料講座**

良い人間関係をつくる
話し方・聞き方

日時 2月28日(火)
PM1時30分〜3時30分

場所 泉ヶ丘市民センター 3階
(泉ヶ丘駅すぐ)

受講費 無料

参加ご希望の方は
当日会場へ
お越しください。

主催/堺話し方サロン(代表 仲西正幸)
【お問い合わせ】072-236-4950

白髪染め・オシャレ染め

早い! 安い! キレイ!

★オーガニックカラー剤使用 ★プロはセルフでお願ひしています。

新規ご来店の方全員

根元染めプラン(30分) 毛染めと下記のトリートメントがセットで
通常2,200円が **1,100円** (税込)
手洗いシャンプー付

大好評! 毛染めと下記のトリートメントがセットで
通常4,400円が **2,200円** (税込)
手洗いシャンプー付

保護・毛髪のダメージ、耐性を高める

ラグジュアリーなヘアケア体験を... **グローバルミルボン
プレミアムポジション**

美容室専門トリートメント ミルボン最上級ライン +550円

アクロスモール泉北A館1F **プロカラーカレン**

ヘアカラー専門店プロカラーカレン ★お電話での予約は承っておりません。
Pro color CALEN TEL072-284-9921
堺市南区原山台5-9-5
【営業】10:00~20:00(最終受付19:00) 年中無休(年始を除く)
【受付】ファッションカラー10:00~19:00/白髪染め10:00~19:00

おうちの中のお掃除おまかせ下さい!

レンジフード	15,000円
浴室・キッチン	16,000円
エアコン	12,000円

2ヶ所以上なら割引します!!
レンジフードと浴室で **31,000円**が **27,000円**に
さらに **2,000円**引き!
※他、お問い合わせ下さい。

おうちのなかをびかびかに プロのおそうじ **コバヤシサービス**
和泉市伏屋町4-6-36
TEL: 0725-90-4733

わたしたち夫婦がお伺いします。地域密着でがんばってます!

ダイハツ車 買入は是非当社で!!

低金利 120回 頭金 0円より

(株)タナカオート

堺市南区豊田1003-3 泉北2号線沿い ☎072-297-2737

パーキンソン病・脳梗塞などで
お悩みの方へおすすめ

訪問 鍼灸リハビリ

健康保険で施術を受けたい方
リハビリしたいけど通院が大変

無料お試し体験受付中!

訪問鍼灸リハビリ **アイリイ** (城山台みちかわ整骨院内)

お気軽にご相談ください!
〈主な訪問地区〉堺市南区・西区・中区、和泉市
AM8:30~PM18:00 土曜・日曜施術しています(火曜・祝日定休日)

072-296-7400 担当/長谷川



緑のつどいで、展望台前広場(現在のビッグバン裏)では
泉北音頭などが披露された(茶山台若翠会民踊部)



いづみ健老大学の開校式(5月)



第1回「泉北緑のつどい」(5月)

- ニュータウンの人口13万人突破(4月)
- 泉北消防署が開署(原山台・4月)
- 第1回泉北緑のつどいが大蓮公園で開催(5月)
- いづみ健老大学が開校(6月)
- 和泉中央丘陵にニュータウン計画(トリヴェール和泉)(8月)



光明池駅前にサンピアがオープン(4月)

形成外科・美容皮膚科・美容外科

東京皮膚科
形成外科

いけだクリニック

日本形成外科学会認定専門医

保険診療

- ・しみ・肝斑
- ・ほくろ除去
- ・いぼ除去
- ・粉瘤(アテローム)治療
- ・ニキビ治療・わきが
- ・多汗症
- ・眼瞼下垂(完全予約制)

自由診療

- 目 二重まぶた・目頭切開・たるみ除去
- 鼻 鼻翼縮小・鼻尖形成 □ 上口唇短縮・口角挙上術
- 注入 ヒアルロン酸・PRP(再生医療)・ボトックス
- 注射・点滴 プラセンタ注射・高濃度ビタミンC点滴・水素点滴
- レーザー・エステ治療 しみ治療・ハイフ・医療脱毛・イオン導入・ピーリング

☎0725-44-4481
ホームページ: www.251901.net

眼瞼下垂手術の名医がいます
要予約
愛知医科大学教授 柿崎 裕彦 医師

しみ・しわ
ほくろ・にきび
ご相談ください

診療時間	月	火	水	木	金	土
10:00~12:00	○	○	○	○	○	★
13:30~17:00	★	★	★	★	★	★
17:00~19:00	○	○	○	★	○	★

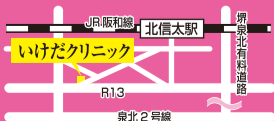

- JR北信太駅徒歩すぐ
- 泉ヶ丘から車で15分
- 予約なし ★予約制 ※日・祝休診
- 和泉市葛の葉町60-11 Pあり



小さな事でも お家でお困りの事 はご相談ください

水道・ガス・電気
リフォーム工事
(大工内装セットも好評です)

蛇口・トイレ・下水工事・配管入替
システムキッチン・ガスコンロ・レンジフード

大阪府知事許可(般-4)第158346号 TEL 072-205-5132
二シオ住設 土・日・祝 営業 AM7:30~PM8:30
[水道局指定工事事業者: 大阪市、松原市、堺市、和泉市、高石市、岸和田市、貝塚市]

相続 に関するあらゆるご相談に 親切丁寧にお応えします。

- ◆相続税申告
- ◆名義変更手続き
- ◆相続税対策(生前贈与)
- ◆遺言書作成(家族信託)

堺泉北相続相談室 代表税理士 木村 和彦
近畿税理士会 堺支部所属 第138084号

南海バス「深阪」停留所より徒歩4分
堺市中区深阪5丁3番51号 新和ビル2F
☎0120-290-261



なんやかんやのイベント情報満載

健老大、新入生募る

陶芸など17講座が5月

短科もあり

泉ヶ丘駅前学ぶ「NP O法人いづみ健老大学」が5月からの新入生を募集中。年齢や修了年限に制限はなく、希望すれば何年でも在籍でき、異なる講座を並行して受けることも可能。本科講座に加え、話題性のあるユニークな講座がそろそろ短科講座も好評だ。

和泉出身の大学生が共演

19日久保惣で声楽とピアノ

久保惣美術館(和泉市内田町)Eホールで19日2時(1時半開場)、ソプラノ+ピアノの「Duo Recital」クラシックから現代音楽までが開かれる。出演は、東京藝術大学声楽科2年生の井上花音さん(ソプラノ)と、京都市立芸術大学音楽学部ピアノ専攻2年生の中地莉子さん(ピアノ)。

イチオシの文化財展示

和泉市いづみの国歴史館(まなび野2丁目)で企画展「イチオシ!」の後期展示が開催中。会期は3月19日まで。

共に和泉市出身で、高校の同級生だった若手音楽家デュオが、バレンタインに寄せて愛がテーマの名曲を届ける。プログラムは「初恋」Je te veux「Ohmio ba bino carol」ほか。井上さん(伏屋町)は北池田中学校卒業後、府立夕陽丘高等学校音楽科を経て同大学に。小中学校時代は、

料年間5万5200円(前期各2万7600円分納)。本科2講座目からの授業料は半額。夫婦で本科を受講する場合は、それぞれの授業料が10%引きになる。

大会入選や第1回若手音楽家のための伊勢志摩国際オンラインコンクールカテゴリーF第2位。ホールには、同館入館者は無料入場できるが、開館時から配布される整理券が必要(先着80人)。入館料は一般500円、高・大生300円、中学生以下無料。久保惣美術館0725・540001

和泉市の文化財に携わる職員が専門分野の垣根を越えて今イチオシの文化財を紹介。展示資料の選定、展示方法、解説文、全て各職員が担当して作り上げた。前期展示から内容を一新し、上町遺跡出土埴輪や国史

9回になることに、無料受講券1枚を贈呈。入学願書は4月15日まで受け付け、定員先着順。問い合わせと資料請求は072・299・1454(FAX共、水・土曜の10時~3時)、新しいHPはhttp://izumikenrou.com(浅利)

22日和泉シテイ

泉州軸の中世史 22日10時、和泉中央のシテイプラザ3階で「足利義政と東山文化と泉州」。講師は松本多加三さん。会費500円。当日、直接会場へ。問い合わせ泉州歴史研究会072・297・0106

こたつで梅見物

3月5日まで(11時~3時)、花の文化園で「こたつに入ってぬくぬく梅見物」を開催中。同園が誇る約90種240本の梅林に、5台のこたつを置き、のんびりこたつに入りながら梅を楽しめる、毎年人気のイベント。弁当や飲食物の持ち込みも可。

泉北野鳥の会

23日は牧野で探鳥会。9時半に京阪牧野駅淀川方面出口前広場に集合。雨天中止。弁当・水筒・雨具・観察用具持参。参加費

歴史考古学の集い

18・25日総合福祉会館「歴史考古学の集い」が18日9時半~11時半に、枚方市文化財研究調査会の下村節子さんを迎えて「2022年考古学ニュース」25日9時半~11時半に、四条畷市立歴史民俗資料館館長の野島稔さんを迎えて「天下の支配者・三好長慶/芥川城下の整備」各講座を開く。いずれも堺市総合福祉会館大ホールで、事前申し込み不要。受講料700円、別途年会費千円必要。柳さん072・296・5165、090・6608・2279

禁煙。雨天中止。こたつは無料(入園料別途)。花の文化園0721・63・8739

2月2日号のまちがいさがし 正解は「B G H I」でした。次の3名にギフト券(千円)をお贈りします(敬称略)▽袴田真祥(原山台)▽美淋昌子(高倉台)▽斉藤陽子(庭代台)

2月2日号のクロスワード 正解は「ハレイチバン」でした。次の3名にギフト券(千円)をお贈りします(敬称略)▽梅田京子(城山台)▽今永和子(晴美白山台)▽中西直子(のぞみ野)

週1回の畑活にどうぞ

いつも笑顔で初心を忘れず、健康をテーマに畑活を楽しんでいる結成10年の「スマイキーファーム」が新メンバーを募集。緑豊かな富蔵でメンバー16人(30~75歳)が独自運営をしている。有機栽培を目指す人も。

対象は、定年後の地域活動を見据えた60~65歳男性で週1回以上の畑活が可能。関心興味ある方は、hiroba5202@ymail.ne.jp(赤松さん)まで、事前見学可。締め切りは2月末日。



来月2週目に発送します。

医療法人 井上歯科医院 いぶきのデンタルクリニック Ibukino Dental Clinic. 歯科・小児歯科・歯科口腔外科・矯正歯科. 診療時間: 9:00~13:00, 14:30~18:00. 0725-57-8241. http://www.ibukino-dc.com

えさやり 体験乗馬 乗馬教室 無料イベント. Avénir farm. 営業時間: 9:00~17:00. 和泉市仏並町2041. 0725-92-9199

ドライフラワー&ハーブ&アロマのお店. Enchante. 販売 オオーダー ワークショップ. 080-1410-8904

9月 OPEN. あおいうみのケア 青葉はつが野福祉支援センター. エリア初の生活介護事業所. 0725-34-0866

入居受付中

見学随時受付

ご相談は…代表 **0725-55-5551** まで

●シャトルバス和泉中央・光明池を巡回するバスを定期的に運行しています。

職員募集中!!

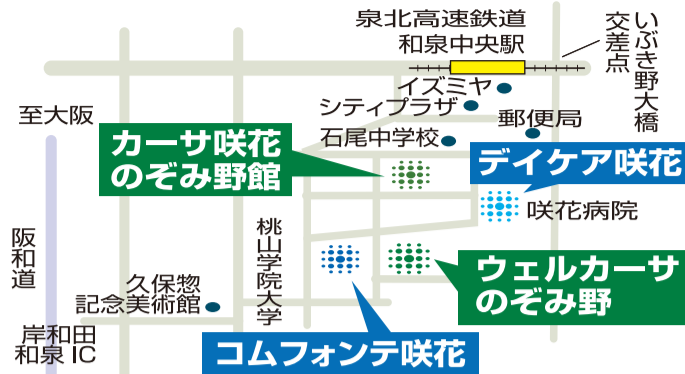

医療介護複合施設コムフォンテ咲花内
サービス付き高齢者向け住宅

シニアハウス コムフォンテ

個室料金

- 敷金 267,000円
- 月額料金 179,000円
(家賃 89,000円
共益管理費 33,000円
食費 57,000円)

※上記以外に、介護保険自己負担分、医療費、電気料金は別途必要となります

施設情報

居室数: 112室
(118名入居可)

個室・2人部屋共 空きあり



【お問い合わせ・資料請求】 **TEL.0725-55-5551**
〒594-1105 和泉市のぞみ野3-3-17
<http://www.sakibana.or.jp/comfonte/>

コムフォンテ咲花内 咲花透析センター

シニアハウス コムフォンテに
透析施設が併設されておりますので、
入居頂きながら透析を受けて
頂くことが可能です。

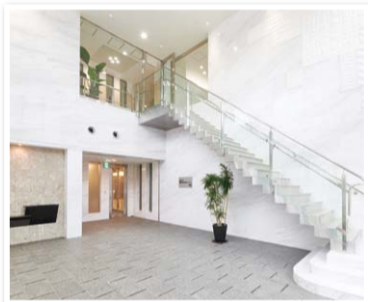

TEL.0725-55-6555

コムフォンテ咲花内 コムフォンテ デイケアセンター

滞在時間ごとに
5種類の利用コースあり

- 最新のリハビリ機器を完備
- 入浴も食事も提供可能
- 効果的な自主訓練内容の
指導や評価を行います



TEL.0725-55-5551

老人ホーム ウェルカーサ のぞみ野



- サービス付き高齢者向け住宅
- デイサービス ●居宅介護支援
- 訪問看護 ●訪問介護

個室料金

- 敷金 225,000円
- 月額料金 159,000円
(家賃 75,000円
共益管理費 33,000円
食費 51,000円)

※上記以外に、介護保険自己負担分、医療費、電気料金は別途必要となります

TEL.0725-55-9277 ホームページ www.sakibana.or.jp/wellcasa
〒594-1105 和泉市のぞみ野3丁目2番23号

老人ホーム カーサ咲花 のぞみ野館



- 住宅型有料老人ホーム
- デイサービス ●居宅介護支援
- 訪問看護 ●訪問介護

個室料金

- 敷金 225,000円
- 月額料金 159,000円
(家賃 75,000円
共益管理費 33,000円
食費 51,000円)

※上記以外に、介護保険自己負担分、医療費、電気料金は別途必要となります

TEL.0725-55-3577 ホームページ www.sakibana.or.jp/casa-sakibana
〒594-1105 和泉市のぞみ野2丁目1番11号

デイケア咲花 月曜～土曜日、祝日も営業

看護師による健康チェック、理学療法士によるリハビリを行います

- 楽しいレクリエーション盛りだくさん!!
楽しみながら体を動かして頂きます
- 男性の方も多くご利用下さっています。

囲碁、将棋、麻雀 対戦相手募集中

TEL.0725-55-1666



新型コロナ感染対策

- *全入居者、職員ワクチン接種済
- *各施設、徹底した感染対策を実施
- *新規ご入居の方には
ワクチン接種をお願いしています。

【協力医療機関】 社会医療法人 啓仁会



咲花病院

〒594-1105
和泉市のぞみ野1丁目3番30号

TEL.0725-55-1919
ホームページ www.sakibana.or.jp/hospital



堺咲花病院

〒590-0132
堺市南区原山台2丁目7番1号

TEL.072-295-8833
ホームページ www.sakibana.or.jp/sakai-hospital/



咲花クリニック
咲花透析センター

〒594-1105
和泉市のぞみ野3丁目3番17号

TEL.0725-55-6555
ホームページ www.sakibana.or.jp/toseki/

和歌山に続き、ついに大阪にも開園!
アニマルレストガーデン
 愛するあなたと共に いつまでも
1周年記念キャンペーン
 期間内にご契約いただいた方に左記5種類の中から
 お好きなモノをお一つプレゼント!
 Animal Rest Garden 大阪 河内長野市天野町907-18
 TEL 0721-69-6609
 2023年3月31日まで

「ありがとう」の気持ちを込めて
 お人形やぬいぐるみのご供養を行います
人形供養祭
 供養料1,000円
 +アンケート回答
2023年5月14日(日) 受付 10:30~11:30
 供養祭 11:30~
 当日供養祭に来られない方も、事前に持ち込み可能です。透明もしくは半透明な45ℓ以下の袋に入れてお持ちください。
 受付開始日/4月29日(土・祝)~(10:00~16:00) ■ご不明点がございましたら下記までお問い合わせください。
 ご供養可能なもの
 ぬいぐるみ・着物 アルバム プラモデル(プラスチック) ※ガラスケースや電池等、一部受付できないものもございます。
 ひな人形・日本人形 こけし(木製可) 不要になったおもちゃ等 ※家具や楽器等は供養祭の対象外となります。
 フランス人形(陶器可) 土鈴(粘土可) 着せ替え人形(ゴム可)

「菩提寺がある」
南大阪霊園で「安心に」
 朝夕1日2回の心のごもったご供養が行われています。
 管理料・合同納骨法要・永代供養まで
 全て含んで **10万5千円** (税込)
 女性専用区画もございます 生前契約も可能です
 上記プランに 奉銘板への刻銘 個別納骨法要 永代帳への記載 を追加した【19万3千円(税込)】プランもございます。
おかげさまで50周年
 大阪府認可公園墓地 宗教法人 慶福寺 〒586-0086 河内長野市天野町907-20
南大阪霊園 http://amanosan.or.jp/ ☎0120-52-3300

圧倒的なスケール感の樹木葬
 自然葬区画
 半世紀の時を経て自然へと還る
 生前契約可
自然葬 Hibiki
 二名様 76.5万円(税込) 四名様 126.5万円(税込)
 「墓じまい・改葬」をお考えの方には、別途特別プランをご用意しております。
 個別に納骨される永代供養墓
 樹齢30年以上のさくらの木々に抱かれながら過ごす7年の歳月
自然葬 InoRe 一名様 20.5万円(税込)
自然葬 Sakura 一名様 31.5万円(税込) 二名様 54.5万円(税込)
運行時間も充実の無料送迎バス 堺市からのアクセス抜群!!
 ■南海・近鉄「河内長野」駅
 ■泉北高速鉄道「泉ヶ丘」駅
 ■JR阪和線「津久野」駅
 ※ご見学の方もご利用できます。※運休日:月曜日(月曜日が祝日の場合、翌火曜日が運休です。)

理容 ミヤヤマ 平日/9:00~19:30 土日祝/8:30~19:30(日曜は19:00まで) 定休日/毎週月曜日
理容 ハラヤマ 平日/9:00~19:30 土日祝/8:30~19:30(日曜は19:00まで) 定休日/毎週月曜日
 menu (税込)
 大人カット(顔そり込み) 1,700円
 大人(丸刈り)(顔そり込み) 1,500円
 白髪染め(カット・顔そり・シャンプー込み) 3,900円
 ヘアカラー(カット・顔そり・シャンプー込み) 4,200円
 デザインパーマ(カット・顔そり・シャンプー込み) 5,400円~
 高校生(顔そり込み) 1,400円
 中学生(顔そり込み) 1,200円
 小学生(顔そり込み) 900円
 シャンプー 大人 300円
 シャンプー 小・中・高 200円
300円OFF券
 大人カット+顔剃り 通常1,700円が!! 300円引きチケット有りの場合 1,400円です!!
 本券1枚で1回2名様迄有効
 ※シャンプーのみでのご利用はできません。ミヤヤマ店・ハラヤマ店 共通券
 ※併用不可 ※小中高生不可 本券をご持参ください。2023年3月末日迄有効

おさむ歯科 osamu dental clinic クリニック
 子供向け矯正
 ネオキャップビムラー矯正 396,000円(税込)
 インプラント 1本 22万円(税込) OAM先進インプラント認定医
美しい白い歯 をご希望の方は 映像と音声で様々な治療法の特徴を解説しています。
 PCホームページなら http://www.tci-ew-us.com/dhp/#/7
 (平日) 午前 9:00~12:30 午後 2:00~7:00
 (土曜) 午前 9:00~12:30 午後 2:30~5:00
 (休診) 日・祝・水 ※最終受付は30分前までとなります。ご理解とご協力のほどよろしくお願いいたします。
 院長 久保野 理
 ・平成8年 阪大歯学部卒業・レーザー学会 会員
 ・国際歯周内科学会 ・ネオキャップ矯正認定医
 ☎072-298-4182
 堺市南区原山台5-7-30 広くて停めやすい駐車場 12台有り
 取材協力 改築工房
 ● 一度通院を始めると何度も通わないといけないと思うが、忙しいので無理だ。
 ● 応急処置のみでもOKです。
 ● とにかく痛いのが苦手。削る時の音や振動が苦手。
 ● 受診時におっしゃっていただければ、ゆつくり説明しながら慎重に配慮して診察させていただきます。
 ● 長い間悪い歯を放置していたので受診するのが恥ずかしい。全部抜か
 ● いろんな先生か、どんな治療をするのか相談だけをしたい。
 ● 口の中をみせていただいていた簡単な検査をさせていただいた後相談や説明のみでもOKです。
 ● 悪いところや痛みところは無いよ
 ● うな感じだけだと歯石とりだけで歯医者にいけないのかな...。保険は使えるのかな...。費用はどれくらいかかるのかな...。
 ● もちろん歯石とりと出歯などのチクチクのみでも大丈夫です。健康保険が適用になります。歯石とりの前に歯周病の検査やレントゲン撮影が必要ですが、費用は歯の数や検査の種類などによって異なりますが初診の場合は3,500円から4,000円程度(3,500円から4,000円程度)です。
 ● 予約はしたらとれるのかな。
 ● 医院までお電話ください。令和5年4月17日から昼休み無しで平日は受付17時30分までで診療は18時までです。17時以降はご予約が取りにくいかと思っております。ご了承ください。出来るだけ昼間の時間でご予約ください。
 ● 歯周病は成人の4人に3人はかかっています。定期検診を受けて予防しましょう。歯周病を放置すると歯が抜けやすくなって糖尿病や高血圧や心筋梗塞、脳梗塞にかかりやすくなります。
 ● 歯周病は成人の4人に3人はかかっています。定期検診を受けて予防しましょう。歯周病を放置すると歯が抜けやすくなって糖尿病や高血圧や心筋梗塞、脳梗塞にかかりやすくなります。
 ● 歯周病は成人の4人に3人はかかっています。定期検診を受けて予防しましょう。歯周病を放置すると歯が抜けやすくなって糖尿病や高血圧や心筋梗塞、脳梗塞にかかりやすくなります。
 ● 歯周病は成人の4人に3人はかかっています。定期検診を受けて予防しましょう。歯周病を放置すると歯が抜けやすくなって糖尿病や高血圧や心筋梗塞、脳梗塞にかかりやすくなります。