

# 泉北コミュニティ

泉北ニュータウン・光明台・いぶき野・のぞみ野・室堂・伏屋などに65,000部

2月2日 (2216号)

2023年(令和5年) 毎週木曜日発行  
発行所・有限会社 コミュニティ 1部100円  
〒590-0105 堺市南区竹城台3丁22番2号  
<https://www.sencomi.com>

## 泉北高速が25年ぶり運賃改定 大人一律10円値上げ

リハビリ講座や健康体操で大臣賞

10月1日から

3面

2面

菜の花が満開迎える  
遅咲きは3月末まで  
家庭菜園や園芸を  
楽しみませんか

14面

6面  
広告

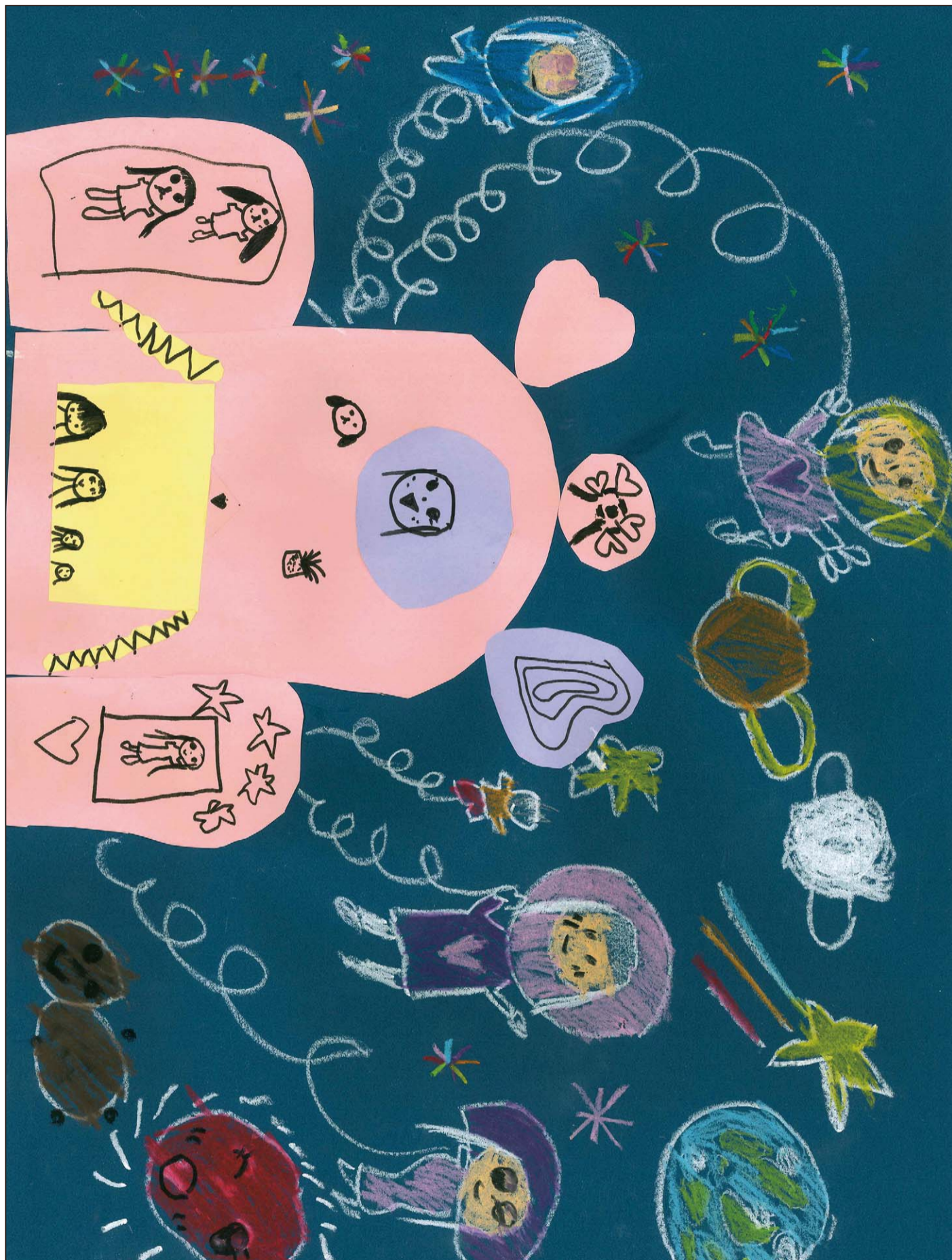

★次号にご期待➡ノルディックウォーキング講座が人気

『宇宙』=みいけだい幼稚園5歳児・ながはし ゆい さん

### 記者のつぶやき

おしゃれをした笑顔の女性の元氣な姿に圧倒された。

▼シニアが集う趣味のサークル「グループ・スコーレ」の25周年記念パーティを取材した。舞台でのパフォーマンスはもちろん、

発起人の利安和子さんの司会ぶりが、より一層会を盛り上げていた。演技者に質問したり、久しぶりに参加した人を紹介したり。一方で会場を回り、全員が楽しく過ごしているかと気遣いながら一人ひとりと会話し、細やかな気配りを見せていた。もちろん多くの人の協力あってこそその25周年だと思いが、利安さんの人柄こそが200人を笑顔にしていると感じた。(富尾)

▼泉ヶ丘ひろばの工事現場の仮囲いに「やさしくかいたいします」と大きく書かれています。

ひらがなが持つやわらかいイメージと「やさしく」という言葉が相まって、工事に対して良い印象を受けた。

長々と注意喚起を書かれるよりも「やさしく」の四文字に全てが集約されていて印象に残るし、漢字をまだ習っていない小さな子や外国人にもわかりやすい。

ちょっとした言葉の選び方で相手の受け取り方も変わる。言葉は奥深いと改めて思った。

(高見)

編集部は ☎072・291・2525 FAX 072・291・5473 メール [senboku@community2525.com](mailto:senboku@community2525.com)  
営業部は ☎072・291・1500 FAX 072・292・6451 メール [info@community2525.com](mailto:info@community2525.com)

月～金曜営業  
9:30～5:30にどうぞ



HPIはこちら

★配布状況や折り込みの問い合わせはコムネット ☎072・296・6969



# 18日から入居募る

## 泉ヶ丘駅前で建て替えのUR 1R~3DK 見学は予約制

都市再生機構(UR都市機構)が竹城台1丁団地で建て替えを進めていた「泉北パークヒルズ竹城台」の4棟561戸が完成。ニータウン初のUR新築賃貸住宅として109戸の一般募集を開始。モデルル



ムの見学予約受け付けがスタートしている。オートドアロック、宅配ボックス・浴室乾燥機・エアコン(1台)などが完備。今回募集する間取りは1R~3DKの合計21タイプ。家賃は5万円台~10万円台。

公開は18日~26日(完全予約制)。予約受け付けは25日まで。住宅の申し込みは郵送またはWebで18日~27日。問い合わせ06・6340・5540



〔横山〕

# 小児は一律50円に

## ただしICカードの利用で

泉北高速鉄道は23年10月1日から鉄道運賃を改定すると発表した。運賃改定は

消費税率引き上げに伴う改定を除いて約25年ぶり。近年、泉北ニータウン

の高齢化による人口減少や新型コロナウイルス感染症の影響で外出の機会が減つ

たこと、またテレワークなど働き方の多様化などから泉北高速鉄道の乗車率は20

### 通学定期据え置き 泉北高速運賃改定

%減少したという。発表によると大人運賃を一律10円値上げする。通勤定期だと1か月410円~420円の値上げ。一方で小児運賃は、ICカードを利用すると同沿線内一律50円とし、磁気券(きっぷ)や通学定期は運賃据え置きとする。小児IC運賃を大人運賃の半額以下にするのは関西の鉄道で初めての取

り組みだという。年間2億円の増収 泉北高速によると運賃改定により年間2億2千万円の増収が見込まれ、全駅のホームドア設置や車両・設備の更新など安全対策に投資するという。また24年度には和泉中央駅にホームドアの設置が予定されており、順次全駅に設置されていく計画となっている。(大西)

## ホームドアも設置へ

## 駅前北側広場の工事進む 区役所までの歩道は完成

梅・美木多駅の駅前広場では再編整備工事が進められている。北側駅前広場(区役所側)

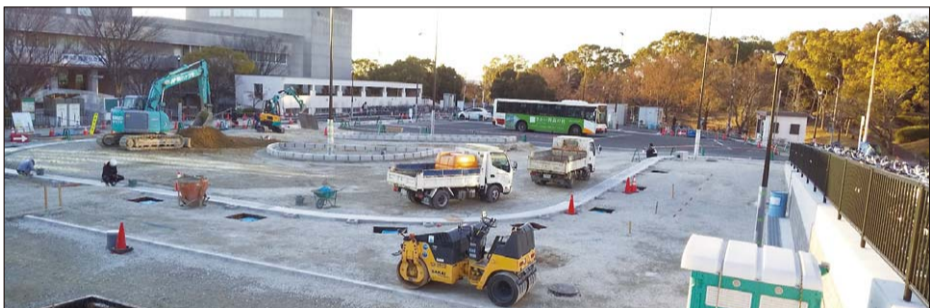

は、駅側に新しく擁壁を造り区役所へ続く歩道の整備を含む第1期工事を終え、現在は第2期工事を実施している。第2期工事では、北側駅前ロータリーの整備工事が行われている。また、第2期工事後に梅文化会館側のエレベーター設置工事に着手する。4月以降は駅南側

(トナリエ側)の工事も本格的に始まる予定だ。堺市の計画によると、駅北側はマイカーの降車場や有料駐車場を設けた一般専用、南側は路線バスやタクシーなど公共交通専用と交通機能を分担、混雑の緩和と駅前の安全性の向上が見込まれる。北側には商業施設も予定されていて、駅前の活性化を図る。駅前広場全体の完成は、2024年3月末の予定。(高見)

## 売れ残りそうな料理をお得に購入

「TABETE」は、売れ残りそうな飲食店の商品をアプリを通じてお得に購入できるサービス。店舗に出向くことなくスマートフォンで注文し、予定時間に店舗で商品を受け取る。堺市では、市が認定する「堺市食べきり協力店」エッコショップをはじめ市内飲食店に同サービスを紹介、食品ロス削減の理解と協力を進めていく。(高見)

**医療法人 桃山台山本内科**

受付時間	月	火	水	木	金	土
午前9:15~11:45	○	○	○	○	○	○
午後5:15~7:15	○	○	○	○	○	○

各種生活習慣病検査随時  
理事長 山本 清  
院長 山本 圭

休診日: 木・土の午後と日曜・祝日 専用回完備 桃山台医療センター ☎072-299-3165

**医療法人 大平産婦人科**

診療時間	月	火	水	木	金	土
9:00~12:00	○	○	○	○	○	○
13:00~16:00	○	○	○	○	○	○
17:30~20:00	○	○	○	○	○	○

ソフロロジー分娩 母乳育児  
母乳外来ルーム常設(母乳マッサージ、育児相談を行っています)

【理事長】大平原 吾  
【院長】大平裕己  
【女医】中川美紀

●診療受付: 診療時間の30分前 ●女医診療  
●休診日: 日・祝・水曜午前 ●13時~16時完全予約制 ☎072-299-1103

速いリズムとテンポの右脳レッスン  
お子様の能力を最大限に伸ばします!

**体験・説明会**

◎右脳教育(0歳~小学生) 要予約(無料)  
◎小学校受験

2/26(日) 10:00~11:00 (約2時間)

★体験レッスン ★入室説明 ★質疑応答

0歳からの幼児教室 **ハーク** ☎072-295-2400

光明池 赤坂台 バス停「赤坂台小学校前」

**長谷川医院**

小児科・内科・アレルギー科・皮膚科

★ファイザー社製新型コロナワクチン接種します(12歳以上3~5回目、小児用、幼児用) 公式LINEから予約承ります。

詳しくはホームページを 長谷川医院 堺市 検索

☎072-298-5486 午前9~12時 午後6~8時 火・木・土午後、日祝休診

泉ヶ丘駅前

**前川泌尿器科**

診療時間	月	火	水	木	金	土
午前9:00~12:00	○	○	○	○	○	○
午後5:00~7:00	○	○	○	○	○	○

休診日: 火曜午後・水曜午後・木曜土曜午後・日曜・祝日

☎072-295-3731

堺市南区茶山台1丁6番1号 ステーションプラザ泉ヶ丘3F



# 35年前設立のカトレア会

## 厚労省から表彰

赤坂台の岩本さんら

変形性股関節症友の会・カトレア会が「厚生労働大臣表彰」に選ばれ1月21日、ファイナプラザ大阪(城山台)で伝達式がとり行われた。長年のボランティア活動が地域社会づくりへの貢献と功績が認められ「ボランティア労功団体」として表彰。伝達式では会員やボランティア先の特別養護老人ホーム・故郷の家の異耕

作施設長が見守るなか、堺市健康福祉局活福祉部地域共生推進課・堀毛忠弘推進係長から同会代表の岩本芳江さん(赤坂台)に表彰状と記念品が手渡された。

40年前、小学校教員をしていた岩本さんは変形性股関節症のため手術を受けたが、痛みを分ち合っていた。同じ病を持つ人たちが本紙



35年前同会を設立。新設後は、ファイナプラザを拠点に月に1回、専門医師を招いての医療勉強会やリハビリ講座、健康体操、情報交換会を聞くなどの例会を開催。最盛期には会員が延べ600人にもなり2014年には内閣府「エイジレス章」も受賞している。

同会では「明るくいつも前向きに」を理念にボランティア活動も多岐に渡り熱心に取り組んでいる。故郷の家では、16年前から利用者の要望で生まれた「日本語教室」をスタート。コロナ禍前は会員有志が毎週通い、利用者と日本語や算数のドリル、歌を歌う、話し

を聞くなどを一緒に楽しむボランティアを続けてきた。年1回発行する会報は、会員から100〜200ページにも及ぶ原稿が集まり、昨年5月、第34号が発刊された。岩本さんは「いろいろな方々の支えと会員仲間のお陰で表彰が受けられ感謝です」と。

## 一輪車グルグルがグランプリ 府の障害者芸術コンテストで

庭代台の所さんら

堺鈴の宮一輪車クラブのメンバーで結成したグループ「フエアリーテイル」が、昨年11月にビッグアイで開かれた大阪府障害者芸術文化コンテストでグランプリを受賞した。

重ねてきた。娘の希恵さんを見守ってきた母・一美さんは「言葉だけで理解することや複雑な動きを覚えること、気持ちの切り替えが難しいこともあり、形になるまでに時間がかかりました」と。メンバーや保護者、学校の同

れでも、コーチとメンバーが根気強く付き合ってくれ、時には厳しく指導してくれ、たおかげで、普段と違う初めての舞台でも息の合った見事な演技を披露できた。当日はクラブのほかのメンバーや保護者、学校の同級生などが応援に駆けつけてくれた中での受賞に大喜び。コロナ禍で関西での大会が全くなくなっていったので、コンテストはいい刺激になったという。「気持ち新たに春に予定しているクラブ発表会に向けて、頑張る練習をしています」と。

同クラブでは新メンバー募集中。日曜と月曜の夜に八田荘中学校で練習。問い合わせはyuki8415@gmail.com [浅利]

## 「二十歳の集い」開催 今年93人減り133人に

南区

出場したのは所希恵さん(庭代台)、田中杏樹さん(中区)、田中桃果さん(中区)、楠ななみさん(西区)の4人。長年同じクラブで練習してきた仲良しグループで、障害者と健常者が一緒に出場できる同コンテストに挑戦。事前選考会を通過後、コーチの指導の下で練習を

1月9日成人の日、ビッグ・アイで「堺市南区二十歳の集い」が開催された。昨年4月の民法改正で成

人年齢が18歳に引き下げられたが、堺市は式典の名称を「成人式」から「二十歳の集い」へ名称を改め、現行通り20歳を迎える人を対象に式典を開催。晴れ着や

スーツに身を包んだ若者が友人との再会を喜び、新たな一歩を踏み出した。南区では、今年の対象者1333人のうち(昨年の1426人に比べて、93人減少)、1005人が式典に参加。参加率は71.3%と昨年度の71.3%より参加率が上昇した。〔高見〕



内祝・香典返し 仏具・お線香 遺品整理 終活のご相談

ありがとうの言葉を伝える心からの贈り物。冠婚葬祭の大切な文化を受け継ぐ慶弔対応のご相談。ギフトから仏壇・仏具のご用命まであらゆるご相談承ります。

「コミュニティを見た」で粗品プレゼント!

ギフト&モダンぶつだん専門店 **ナディア株式会社** Nadia CORPORATION

TEL.072-366-8228

営業時間/9時~17時 陶器山 トンネル ナディア  
定休日/水曜日  
大阪狭山市西山台2-14-12 コノミヤ 狭山ニュータウン 中央  
スーパーコノミヤ前 近大病院

内科 消化器内科 糖尿病・内分泌内科

医療法人ふたば会 **さいかクリニック** ☎072-295-9595

診療時間	月	火	水	木	金	土	日・祝
AM9:00~12:00	○	○	○	○	○	○	△
PM4:00~7:00	○	○	○	○	○	○	△

院長 雑賀 豊彦  
日本糖尿病学会認定 糖尿病専門医  
日本消化器病学会認定 消化器病専門医  
日本内分泌学会認定 内分泌代謝科専門医  
医師 雑賀 みさこ  
日本内科学会認定 総合内科専門医

アクロスモール泉北 西隣り 堺市南区原山台4丁16番3号

**高倉台いぬねこ病院**  
院長 多田 卓也

診療時間	月	火	水	木	金	土	日
AM 9:00~12:00	●	●	/	●	●	●	●
PM 4:00~7:00	●	●	/	●	●	/	/

(休診日) 土・日曜午後 水曜・祝日

☎072-284-8402 堺市南区高倉台4丁22-7

光明池駅すぐ アクトビル3F  
医療法人 格晶会 **加藤眼科クリニック**

● 診療科目 ● 日本眼科学会眼科専門医 院長 加藤 格

診療時間	月	火	水	木	金	土
午前 9:00~12:00	○	○	○	○	○	○
午後 3:30~6:30	○	○	○	○	○	○

眼科一般 白内障日帰り手術 レーザー治療 コンタクトレンズ 受付時間は診療終了時間の30分前です。

☎072-297-7001 休診日/木土曜午後・日曜・祝日 堺市南区鴨谷台2-1-3 光明池アクト3F

http://katoyeyclinic.jp/ 火曜日は手術のみです。

内科・精神科 **高橋クリニック**  
医療法人

診療時間 泉ヶ丘駅前 北側専門店街2階 ☎072-291-7080

午前9:00~12:30 午後5:00~7:30  
休診=日祝、火・木・土の午後



# 「サポート詐欺」が突出

## 昨年の南堺署管内 相談17件、被害額は580万

2022年中、南堺警察署管内における特殊詐欺は「サポート詐欺」が特に多く、相談件数は17件、被害総額は580万円だった。「サポート詐欺」とは、パソコンの画面に突然「ウイルスに感染した」というセリフが表示され、サポート画面が表示され、書かれた番号に電話をかけると、「マイクロソフト」をかたる片言の日本語を話す人物が、「ウイルスを除去するための費用」といって、コンビニで電子マネーカードを購入し裏面の番号を知

# 鉄板窃盗相次ぐ

## 三原台の建設現場など



1月5日頃、三原台2丁のマンションの建設現場で鉄板7枚(43万円相当)が盗まれた。昨年11月には、美木多上で80代男性の住宅のガレージ前に置いていた鉄板2枚(1万円相当)が盗まれた。

中から現金2万円が盗まれた。12月27日昼、原山台5丁の店舗内の遊戯場で10代男性が置き忘れた財布が約30分の間に盗まれた。

☆☆☆☆☆  
遊戯場では財布を盗まれた

12月27日昼、原山台5丁の店舗内の遊戯場で10代男性が置き忘れた財布が約30分の間に盗まれた。

カード自体は手元にあっても、現金をだまし取られていることになる。

☆☆☆☆☆  
コンビニにチラシ

同署では、管内のコンビニに、電子マネーカードを購入する客に対して注意を呼び掛けてもらう手段として、チラシを作成。電子マネーカードを購入する理由が、書かれた項目の中にある詐欺であるとわかりやすく記した。これを利用して店で店員が客に声掛け

☆☆☆☆☆  
団地内の

☆☆☆☆☆  
消火器盗む

12月21日までの半年の間に、高倉台3丁の団地内の変電設備から消火器4本(約4千円相当)が盗まれた。

☆☆☆☆☆  
スプレーで落書き

12月17日頃、岩室で店舗跡地の工事現場内にスプレーで落書きされた。

☆☆☆☆☆  
泉ヶ丘駅前

☆☆☆☆☆  
警告板壊される

1月6日深夜、泉ヶ丘駅前前に設置しているスケートボード禁止の警告板が壊され19万円の被害。

☆☆☆☆☆  
バイク盗む

12月12日昼、原山台5丁の団地内の駐輪場に施錠して止めていた70代男性のバイク(2万円相当)が盗まれた。12月15日昼、室堂町の商業施設の駐輪場に止めていた60代女性のバイクが盗ま

しやすく未然防止につなげたい考え。被害者は高齢者が多いが、最近では10代などでも被害に遭うケースもある。府下では還付金詐欺が

☆☆☆☆☆  
空き家の室内に

☆☆☆☆☆  
物色された跡

発生はしているが、昨年からは圧倒的にサポート詐欺が多い。同署では、制服の警察官が夜間のコンビニに立ち寄り警戒にあたったり高齢者宅を訪問し注意を呼び掛け、対策を強化している。(松林)

☆☆☆☆☆  
バイクのプレート盗む

☆☆☆☆☆  
車のドア傷つける

12月22日頃、いぶき野4丁目の駐輪場に止めていた50代男性のバイクのナンバープレートが盗まれた。

12月19日頃、原山台5丁の駐輪場に無施錠で止めていた10代女性の自転車(6千円相当)が盗まれた。

12月29日昼、小代の店舗の駐車で30代女性が約10分

# 割れた体温計を男児が誤飲



12月18日夕方、いぶき野3丁目で男児が割れた体温計を誤飲し救急要請。

☆☆☆☆☆  
男児が扉で

☆☆☆☆☆  
小指を挟む

12月20日夜、みずき台1丁目で男児が扉を閉めた際に右手の小指を挟んだ。

☆☆☆☆☆  
女児が転落

12月24日朝、茶山台2丁で女児がベビーベッドから転落し頭を打った。

12月6日頃、新檜尾台2丁の店舗の駐輪場に止めていた20代男性の自転車(2万円相当)が盗まれた。

☆☆☆☆☆  
自転車盗む

12月11日頃、桃山台2丁の駐輪場に無施錠で止めていた10代女性の自転車(6千円相当)が盗まれた。

12月19日頃、原山台5丁の駐輪場に無施錠で止めていた10代男性の自転車(1万円相当)が盗まれた。

相続・遺言・民事信託・成年後見・登記 など  
第103回 司法書士による **法律相談会**  
【場所】ビッグアイ小研修室6  
【日時】2023年 2月16日(木) 9:30~11:30  
**相談料無料** 前日の17時までに お電話を下さい。 **事前予約制**  
司法書士法人 大阪泉北合同事務所  
和泉市伏屋町3丁目7番34号 泉北第2ビル5F  
☎0725-57-6025  
お気軽に お電話下さい

慢性腎炎で人工透析に追いこまれるのを防ぐためには八分灸がよく効きます。ただし、定期的にすえする必要があります。そこで大阪の女性(58歳)が東京都内のNPO法人の仲介で、トルコ人の協力を得てウクライナ人から腎臓の提供を受け、キルギスで移植手術を受けたそうです。提供を受けたお金は約2千万円。提供者への支払はその内2百万円。手術は失敗、日本で開腹しました。ロシア侵攻での困窮者への仕打ち、許せません。

「お灸の福西」  
(旧狭山養生鍼灸院)  
☎072-267-3186  
堺市東区大野2-1-6  
http://www.okyu.org

毎月第1週号に掲載

海外移植で臓器売買か  
が背中にありますので、家族の理解が必要です。家族と共に来院されればすえ方をお教えします。私がこんな気持ちになったのは、読売新聞にのった記事

透析防止の灸を教える  
お灸・指圧アドバイス  
第68回

美容・ホテル専門店 暖むワンちゃんもOK!  
消毒徹底しています!炭酸泉始めました。初回サービスあります。  
皮膚トラブルのあるワンちゃんも安心!  
薬用や低刺激のシャンプーを取り揃えています。  
送迎無料 ペットハウス  
赤坂台1丁バス停前 ☎094-92891  
猫1泊 ¥2,700~(税込) 毎週水定休&第2・4火定休 フクヨコインパーキング前

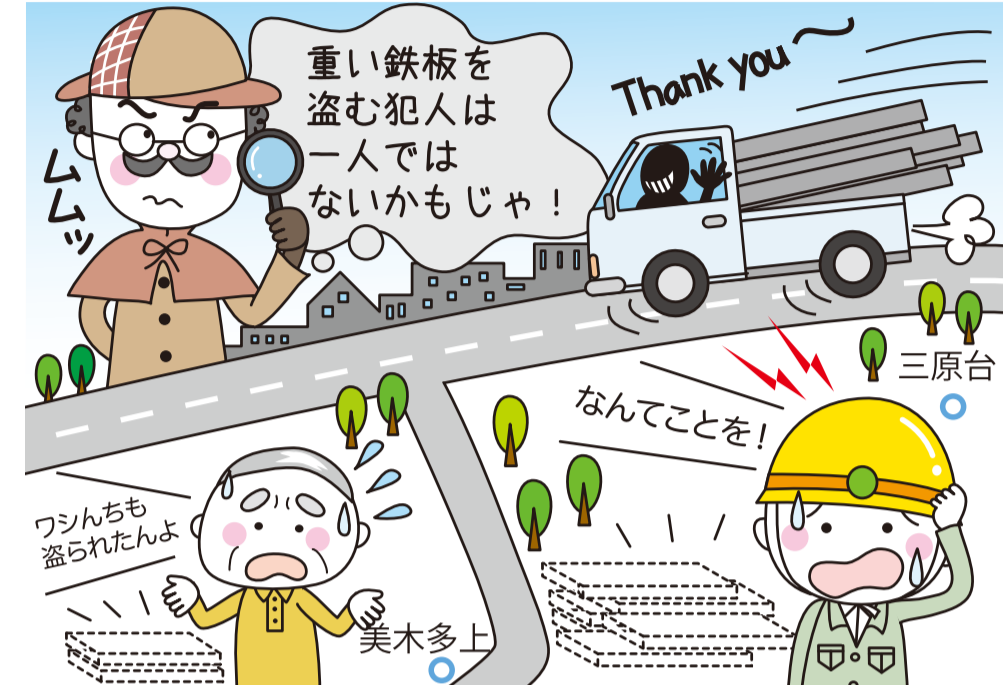

12月23日昼、原山台5丁の映画館のトイレ内で60代男性が置き忘れたカバンの

☆☆☆☆☆  
カバンから現金盗む

12月19日夜、泉田中のゴルフ施設で40代男性が10分程目を離れた際にゴルフバッグからクラブ1本(4万円相当)が盗まれた。

☆☆☆☆☆  
クラブ盗まれる



重い鉄板を盗む犯人は一人ではないかもじゃ!

Thank you~

ムムッ

ワシンちも盗られたんよ

美木多上

なんてことを!

三原台

(次ページへ続く)



# ニュースの芽

## 五輪連続出場の福士さん 中学陸上部員を指導

和泉市

1月9日、石尾中学校で和泉市内の陸上部に所属する中学生対象の陸上教室が開かれた。

指導したのは前日に開催された「第70回信太山クロスカントリー大会in大阪和泉」ゲストランナーの福士加代子さん。福士さんは2004年アテネ五輪から2016年リオデジャネイロ五輪まで、日本女子陸上選手初の五輪4大会連続出場を果たした陸上選手。今回の陸上教室では走る時のポイントなどを指導した上で、4チームにわかれてのリレーで実践。さらに質問タイム



を設けて、生徒達からの競技についての質問に福士さんがその場で答えた。

参加した生徒達は世界で活躍したアスリートの熱意に触れて強い感銘を受けたようで、終了後のアンケートで「走り方の基本などを丁寧に教えていただき、質問にユーモアを踏まえて答えてくださりうれしかったです。練習で教えてもらったことを実践します」「体の使い方や、楽に走る方法を教えてください。学んだことを今後の大会やタイムに生かしたいと思います」と喜びのコメント。

福士さんは「参加したみんなが仲良しで良かった。いつまでも陸上競技を含めたスポーツを楽しく続けてもらえればうれしいです」と語った。

〔杉本〕

## 桃大で学生に食料支援 同窓会が切りもちなど配る

12月21日、桃山学院大学和泉キャンパス(和泉市まなび野)で学生に「年末年始食料支援プロジェクト」の支援物資が配られた。

コロナ禍による景気の悪化、歴史的な円安、物価の急激な高騰などで、学生は大なり小なり経済的に影響を受けたり不安を感じたりしている。そこで、大学が学生を元気づけるため、クリスマス教精神でクリスマスシーズンに幸せを感じてもらおうと「年末年始食料支援プロジェクト」を計画。



一般社団法人桃山学院大学同窓会が後輩達への支援を申し出、計画が実現した。

当日、先輩からの厚意が詰まった紙袋が学内チャペル前で配布された。学生は列に並び、学生証を提示して受け取った。用意された370袋は10分程で配布を終えた。紙袋の中身はシングルパック切りもち、スナック菓子、焼菓子など日持ちする人気商品ばかり。「コロナ禍で最初はバイトが減って苦しかった。みんな一緒にプレゼントをもらえてうれしいです」と、学生達は笑顔を見せていた。(杉本)

医療法人 精良会  
**せこぐち歯科**  
予防歯科 ● 歯ぎしり  
● ホワイトニング  
● スポーツマウスガード 他

訪問診療 お気軽に相談ください。

診療時間	月	火	水	木	金	土
午前 AM9:30~PM1:00	●	●	●	×	●	●
午後 平日PM3:00~PM8:00 土曜PM2:30~PM5:00	●	●	●	×	●	●

※休診/木・日・祝 ※受付は終了の30分前です。

せこぐち歯科は大阪エヴェッサのオフィシャルスポンサーです  
<http://sekoguchi.jp/>

072-293-4180  
堺市南区桃山台2-3-4 ヨイハロ  
ツインビル桃山パート2 1階(南堺けいさつ前)

12月4日夕方、光明台1丁目で80代女性が椅子から転落し腰にケガをした。

12月5日深夜、桃山台1丁目で90代女性がベッドから転落し右足太ももを骨折した。

12月13日夜、伏屋町5丁目で見えがパチンコ玉を誤飲し救急要請。

12月11日午前、室堂町で60代女性が自転車で走行中に転び顔面と腕にケガをした。

12月6日昼、テクノステイ1丁目40代女性がランニング中に3トントラックに接触され頭や顔、胸や足にケガをした。

12月2日夕方、伏屋町1丁目で見えが歩行中に軽四自動車と接触し顔面や腰などにケガをした。

12月2日夕方、伏屋町1丁目で見えが歩行中に軽四自動車と接触し顔面や腰などにケガをした。

交通 事故

☆☆☆☆椅子から転びケガ  
☆☆☆☆右足太もも折る  
☆☆☆☆顔面と腕にケガ  
☆☆☆☆パチンコ玉飲む  
☆☆☆☆女児がケガ  
☆☆☆☆自転車の男性ケガ  
☆☆☆☆車と接触

光明池駅前徒歩2分のアクトビル2F

MORIMOTO CLINIC **もりもと泌尿器科クリニック**

●診療時間/ 午前 9:00~12:30 (土曜) 9:00~13:00 午後 5:00~7:30  
●休診日/日曜、祝日、木・土曜午後  
●火曜日14:00~16:00は 近大附属病院医師による診療

堺市南区鴨谷台2丁1-3 アクトビル2F  
072-268-2000  
<http://www.morimoto-clinic.net>

河内長野駅より徒歩3分の通いやすい病院です

医療法人 ときわ会 **KC 木田形成外科皮フ科クリニック**  
形成外科・皮フ科・美容皮フ科

ウィンターキャンペーン  
1/6~2/28まで

- 医療レーザー脱毛 全部位 10%OFF
- 全顔脱毛 28,600円 → 16,500円
- 二重埋没法 88,000円 → 66,000円
- ウルトラセルQプラス全顔(医師施術) 110,000円 → 77,000円
- ホクロ取り放題(3mm未満10個まで) 55,000円
- フォトRF -18,700円 → 14,960円
- ベルベツトスキン 全顔・ウーバーピール 44,000円 → 38,500円
- 南大阪初導入! 光で洗顔 最新フォトフェイシャル「ステラM22」《初回限定》22,000円 → 16,500円
- ステラアクネライト(顔全体1回) 13,200円
- 最新・最強のスレッドリフト モニター価格【1本】 テスリフト 【1本】44,000円 → 33,000円

診療時間	月	火	水	木	金	土	日祝
午前 9:00~12:30	●	●	●	●	●	●	△
手術・美容施術 午後 3:00~5:00	●	●	●	●	●	●	△
午後 5:00~7:00	●	●	●	●	●	●	△

河内長野市長野町2-12  
<http://kidaclinic.com>  
0721-50-4112

◆◆アクロスモール泉北より西へ500m◆◆

**まきクリニック**

●診療科目/内科・循環器科 ※生活習慣病の管理・在宅往診のご相談受け致します。

診療時間	月	火	水	木	金	土	日祝
午前 9:00~12:00	○	○	○	○	○	○	△
午後 5:30~7:30	○	○	○	○	○	○	△

堺市南区原山台4-15-2 072-296-7707 往診随時





**まちがいさがし**

左の2つの絵に違うところが4か所あります。まちがいのあるコーナーを記号で答えて下さい。

●住所・氏名・電話番号・年齢を記入の上、ハガキまたはFAX、メールで。2月7日(火)必着。抽選で3人にギフト券(千円)を進呈。2週目に前月分をまとめて発送します。●あて先=〒590-0105 堺市南区竹城台3丁目22番2号、コミュニティ・まちがいさがし係 (FAX 072・291・5473 メールhome@community2525.com) ●答と当選者発表は2月16日号。

●応募ハガキの余白に必ず投稿を! 身の回りの出来ごと、ホームページと紙面に掲載します。●まちがいさがし用のイラストも歓迎。ハガキに黒いペンで横書きに描いて下さい。1枚でOK (ペンネーム可)。採用分にはクオカード進呈。



応募はこちらから

**最新情報を見たい人は、ホームページでどうぞ。**

(鴨谷台・岡林 072-299-7658)

**泉北周辺地区**

- ◆男児用スキーウェア上下セット (150cm、2シーズン着用、ほとんど傷はありません)を5000円で譲ります。堺市・和泉市周辺であればお届けします(土日祝)。(金岡町・宮地 090-5096-3693)
- ◆フォレスター用TOYOトランパスのスタッドレスタイヤホイール付き4本セット(MK4a <225/60R17>、スバルフォレスター<型式=DBA-SJ5>に装着していました、ホイール付き、屋内保管、タイヤの山は十分残っていますが購入年月は古い)を3万円で▷TERZOルフボックス(EA436F、ホワイト、スバルフォレスターに装着していました、屋内保管、埃を取ればまだまだ綺麗です、TERZOルフボックス専用マルチランプ<EA200>もお付けします)を2万円で▷コロナ石油ストーブ(RX-2920WY-M、日本製、1シーズンのみ使用、箱あり)を1万



◆雛人形セット(雛人形と道具すべて揃っています、あまり使っていません、段はありません)を無料で取りに来られる方に譲ります。(赤坂台・岩本 072-297-6534)

**和泉中央地区**

◆振動マッサージャー(こげ茶色)を2000円で▷補聴器電池(ドイツ製、312型、6個<1枚>×13枚)を2500円で、譲ります。引き渡しは待ち合わせかお届けで。(いぶき野・小林 090-5644-4721)

円で取りに来られる方に譲ります。(和田東・田中 hit1965-gamba@memoad.jp)



**譲ってください**

**泉ヶ丘地区**

◆カセットプレーヤーを無料か格安で譲ってください。取りに伺います。大切にします。(茶山台・武内 080-2441-4461)

**泉北周辺地区**

◆プロパンガスコンロ▷掃除機▷ホッ

トキャビネット(タオルウォーマー)▷パラフィンパック機械▷灯油ファンヒーターをいずれも無料で、譲ってください。取りに伺います。(納花町・大坪 080-3133-9014、otsubo hanae@yahoo.co.jp)

ファミリーで家庭菜園を楽しみませんか

**貸し農園**

堺市南区泉田中 (上神谷小学校近く、営農センター前)

1区画(約10坪) **年間使用料 12,000円**

●先着順に受付(抽選なし)継続使用可能

◆利用申し込み・資料請求 (井上) **さん農園 ☎072-285-0645 090-8524-1913**

**社会医療法人 啓仁会**

社会医療法人 啓仁会 **咲花病院**



**診療科目**

内科、外科、産婦人科、小児科、眼科、整形外科、形成外科、耳鼻咽喉科、消化器科、脳神経外科、放射線科、リハビリテーション科、人工透析、人間ドック

和泉市のぞみ野1丁目3番30号 **TEL.0725-55-1919**

社会医療法人 啓仁会 **堺咲花病院**



**診療科目**

内科、消化器内科、腎臓内科、神経内科、膠原病内科、整形外科、外科、小児科、心療内科、疼痛緩和内科、耳鼻咽喉科、眼科、麻酔科、放射線科、リハビリテーション科

堺市南区原山台2丁目7番1号 **TEL.072-295-8833**

医療介護複合施設 **コムフォンテ咲花**



シニアハウス コムフォンテ (サービス付き高齢者向け住宅)

コムフォンテ デイケアセンター

**TEL.0725-55-5551**

和泉市のぞみ野3丁目3番17号

咲花クリニック 咲花透析センター



**TEL.0725-55-6555**

住宅型有料老人ホーム **カーサ咲花のぞみ野館**



和泉市のぞみ野2丁目1番11号 **TEL.0725-55-3577**

サービス付き高齢者向け住宅 **ウェルカーサのぞみ野**



和泉市のぞみ野3丁目2番23号 **TEL.0725-55-9277**



## クロスワード・パズル

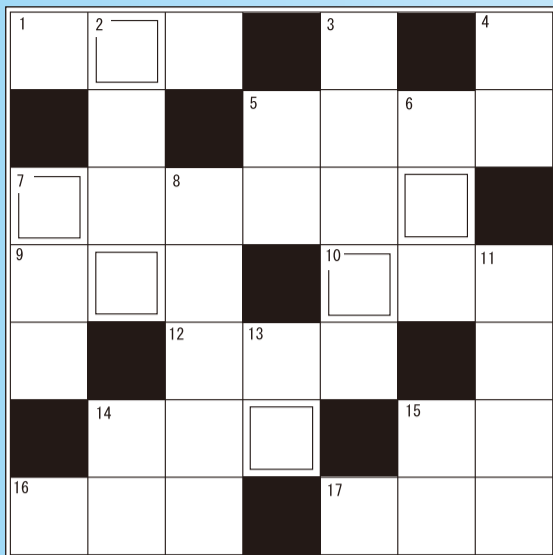

二重マスの文字を並べ変えて  
1つの言葉(答)にしてネ。

↓タテのカギ ②車の運転をするとき握るところ③早合点してまちがえること④「フラッグ」を日本語で⑤⇄オフ⑥常用\_\_、人名用\_\_  
⑦6月～7月に降る季節的な長雨⑧物語に「謎解き」要素がある小説のジャンル⑨鼻の下にはやしたヒゲ⑩玄\_\_、白\_\_、無洗\_\_⑭寄席で最後に出演する人⑮胴から足が分かれている部分

→ヨコのカギ ①周りをよく注意して番をすること⑤職人・弟子を管理・監督する人⑦シャトルと呼ばれる羽根をラケットで打ち合うスポーツ⑨家にいるのに、いない振りをする⑩地球の南北両極を直線で結ぶ自転軸⑫芯に糸を巻いて作る幾何学模様様の日本の伝統的なおもちゃ⑬神社の入口にあつて俗界と神域の境界を示すもの⑭体全体や一部を思い通りに動かさないこと⑯果汁や砂糖などをゼラチンで固めたお菓子⑰綿のようにやわらかい毛

ヒント：そろそろ吹く頃でしょうか？

★出題歓迎。採用分にはクオカード進呈。毎月2週目に前月分をまとめて発送します。

【応募方法】●住所・氏名・電話番号・年齢を記入し、ハガキまたはFAX、メールで。2月7日(火)必着。抽選で3人にギフト券(千円)を進呈●〒590-0105南区竹城台3丁22番2号、コミュニティ・クロスワード係 (FAX)072-291-5473、メール home@community2525.com ●答は当選者発表は2月16日号●応募ハガキの余白に必ず投稿を1身の回りの出来ごと、イラストなど。ホームページや紙面に掲載します。

応募はこちらから 

## 掲載無料のリサイクル

午前9時半～午後5時 受付、土・日および月が祝日の場合休み

☎072-291-2525 FAX072-291-5473

E-mail : recycle@community2525.com

ホームページは随時更新!



## ホームページの「街かどニュース」に投稿を!

特ダネで1,000円もらえます!

FAX・メール・ハガキも可   携帯やスマホからも投稿できます



このリサイクル欄は、  
下記の物をお断りしております。

1件5万円を超える品物、車、バイク、チケットなどの金券類、食料品(ペット用含む)、医薬品、化粧品、パソコン用ソフト(OS含む)、ゲームソフト、ご自身で録音・録画・編集されたもの、コピー商品、営利目的での使用。

また、以下の物は諸経費を含めて無料のものに限らせていただきます。

動植物、手作りのもの、おまけ、懸賞のグッズ

なおコミュニティは仲介をしておらず、トラブルにつきましても責任を負いません。

当コーナーは、掲載の依頼をされる方の身元の確認のために、名前と住所も伺っていますので、ご理解ください。

リサイクルの  
お申し込みはこちら 

## 譲ります

泉ヶ丘地区

◆ラメ入りミントカラーのセーター(春秋冬着用できます)と紺色のタイトスカート(MAJESTIC LEGON、フリーサイズ、両ポケットあり、後ろゴム入り、チャック式のためサイズが変わっても大丈夫)をまとめて500円で▷トヨタ「クラウン」の座席カバー(前席後頭部2個=横21×縦22×奥行10cm、前席背中部分2個=横50×縦33×奥行23cm、後部座席の後頭部2個=横26×縦13×奥行11.5cm、真ん中の席の後頭部1個=横28×縦39×奥行10cm<後ろ39cm>、後部座席の背中部分=横1.12×縦53×奥行56cm、商品が大きい場合は紐付きのため縛って小さくできます、素人が測ったのでご了承下さい、目立たない程度の汚れ3か所あり、前席と後部座席のカバーのデザインが違います)を800円で▷スマホ保護フィルム(対応機種=

Xperia 5 IV、ガラス製品では無いので割れる心配はいりません<PETフィルム>、2枚入りなので失敗しても大丈夫です、新品・未使用)を350円で、譲ります。引き渡しは待ち合わせで。

(茶山台・角中 ka123hi01@gmail.com)

◆足元温風機(クリーム色、首振りあり、サーキュレーター)を1500円で取りに来られる方に譲ります。

(高倉台・東地 080-8536-1741)



◆スタッドレスタイヤとアルミホイール4本セット(海外製・ZEETEX社、型番WP1000、タイヤサイズ=

195/65R/15、残り溝6mm程度、2019年1月から毎年1月～3月に使用、スキー場には年に2～3日行ってました、ホイールは充分使用できるので気になる方はタイヤだけ新品に交換すれば全て新品で購入するより安くなると思います)を1万円で譲ります。引き渡しは待ち合わせかお届けで。

(晴美台・遠藤 dnw.endo@gmail.com)

梅地区

◆ソニーの25型テレビ(2011年製、HDD内蔵<録画可>)を5000円で▷折り畳みトートバッグを1000円で、取りに来られる方に譲ります。

(原山台・喜多 090-9213-1249、連絡は午後5時以降に)

光明池地区

◆書棚つきライティングデスク(幅90×奥行45×高さ180cm、椅子つき)▷月刊誌『現代農業』70冊をいずれも無料で、取りに来られる方に譲ります。

話せて…はじめて…ほんとの英語

どくとくキャンペーン (先着8名)

2月25日(土) までに入室すると ¥0 3月中 無料! レッスン料

人気のマンツーマン **プライベート英会話**

初～上級 40分間/¥2,500 (ローヒール)

通常クラス キッズ…¥8,800 (税込)/月  
一般…¥9,900 (税込)/月

初級～上級までたくさんさんのクラスがあります

English Cafe *Nighty*

TEL 072-298-3322 堺市南区泉田中100-1

医療法人 医泉会 ジョイパーク泉ヶ丘2Fに移転しました!!

## 泉ヶ丘皮膚科クリニック

皮膚科・皮膚外科・美容皮膚科

日帰り手術しております。  
日本皮膚科学会認定皮膚科専門医  
日本内科学会認定医  
岸田 大

診療時間表	月	火	水	木	金	土	日
午前診 9:00～12:00	●	●	●	●	●	▲	△
午後診 14:00～17:00	●	●	●	●	●	▲	△
夜診 17:15～19:00	●	●	●	●	●	▲	△

【休診日】水、第2・4土、日、祝  
※月曜・金曜の午前は、女性医師の診察です。

当院は予約優先で診療を行っています。  
電話・インターネットからご予約下さい。  
**TEL.072-288-4711**  
URL <http://izumigaoka-hifuka.com/>  
24時間対応の電話予約(2日前の7:00～)  
**TEL.050-5433-9390** スタッフ募集  
(看護師・事務員) 詳細はHPにて。

## 赤坂台 医療センター ☎072-298-3535

# 浜中産婦人科

医療法人

【院長】浜中信明 【副院長】太田敏子・浜中拓郎  
産婦人科学会専門医・麻酔科医(女医：太田敏子・川口紀子)

診療時間 午前9時～12時 午後5時半～7時 (月・水・金) 無痛分娩 アロマ分娩 マタニティヨガ ピラティス

浜中産婦人科

ジョイパーク泉ヶ丘2F (泉ヶ丘皮膚科クリニック併設)

医療法人 医泉会

## 泉ヶ丘内視鏡クリニック

麻酔を使った苦痛の少ない内視鏡

検査・診察予約はWEB予約 (胃カメラ) 初診当日検査可能です。検査前日は21時以降絶食をお願いします。もしくはお電話にて承ります。(大腸カメラ) 診察予約をしていただき、診察の日を決定いたします。

**TEL.072-288-4711**  
URL <https://izumigaoka-naishikyoo.com>  
堺市南区三原台1-1-3 ジョイパーク2F

診療時間表	月	火	水	木	金	土	日
8:45～12:00	●	●	●	●	●	▲	△
13:00～17:00	●	●	●	●	●	▲	△
17:00～18:00	★						

△第2・4週は休診。  
第1・3・5週は8:45～12:00、13:00～16:30となります。  
★胃カメラ当日16:30まで受付(9時以降絶食)  
【休診日】水曜日、日曜日、第2・4土曜日、日曜日・祝日

医療法人 NINE NETWORK

## 竹山レディースクリニック

泉北晴美台 医療センター

診療時間	月	火	水	木	金	土	日	祝
9:00～12:00	○	○	○	○	○	○	○	○
17:00～19:00	○	○	○	○	○	○	○	○

☎072-292-3500  
<http://www.takeyama-clinic.or.jp> P20台 コンビニ



# なんでもご連絡を

## こちら情報センター

市外局番  
おまちがえなく!

☎072-291-2525 FAX072-291-5473

E-mail: senboku@community2525.com

午前9時半～午後5時

土・日および月が祝日の場合休み

おたより大歓迎だよ!  
はがきでもメールでもOK



### シュークリーム

1月19日号の答えは「シュークリーム」でした。

★毎月19日がシュークリームの日だということを初めて知りました。シュークリームは大好きなので、毎月といわず、毎週でもシュークリームの日があるといいな。ちなみに、クレープの日は、毎月9日・19日・29日と、9のつく日だそうです。いずれにしても洋菓子を製造している会社が定めた記念日なので、消費者にとってはどうでもいいことですが。(はつが野・T.Kさん)

★独身の頃、人前でフォークを使ってシュークリームを上品に食べる作法を練習したのを思い出しました。(新檜尾台・M.Hさん)



<赤坂台・J.Iさん>

★シュークリームにすごくハマっている時期があって、いろいろなコンビニ、スーパー、ケーキ屋さんでよく買っていました。最近のコンビニはレベルが高いです!(新檜尾台・C.Kさん)

★妻がケーキ屋でアルバイトをしていて、時々シュークリームを買ってきてくれるので大好物です。(いぶき野・M.Sさん)



★先日家庭科の時間に生徒たちが作ったシュークリームをいただきました。形はちょっとだったけど、おいしかったです。(三原台・T.Nさん)

### 合格祈願

★今年受験する娘と一緒に家原寺へ合格祈願へ行ってきました。お堂の壁にびっしりと張られた祈願ハンカチを見ていると皆頑張っているんだなと私までパワーをもらえました。(竹城台・H.Kさん)

★受験生の皆さん頑張って合格してダルマに目を入れてくださいね。(のぞみ野・E.Tさん)



### 日々のあれこれ

★大寒を迎えて、本格的な冬が到来。朝起きて雪が積もっていないかヒヤヒヤする季節となりました。雪が積もると車で移動できません。スタッ

ドレスタイヤにはき替えていないので心配です。(富蔵・S.Kさん)

★庭のサザンカの木につがいのメジロがやって来て忙しそうに花の蜜を吸っていました。とてもかわいいです。また来てね。(宮山台・N.Tさん)



★最近新聞をやめたので、泉北コミュニティを見るのが楽しみになりました。(新檜尾台・A.Hさん)

★ついこの間お正月だったように思いますが、月日の経つのが早いですね。あっという間に年末になってしまいましたが、今年こそは、コロナが収束してくれることを願います。(はつが野・J.Kさん)



★最近夢見が悪くてつらいです。悪夢で目覚めて時計を見ると布団に入ってからたった2時間程...夢を見ず、ぐっすり眠るためにはどうすればいいか教えて欲しいなあ。(伏屋町・もんさん)

★孫に子が授かり7月に出産予定です。私は何と呼ばれるのかとちょっぴりワクワクしています。(赤坂台・T.Mさん)

★私は今年1月15日で禁煙して丸40年となり、今はもう灰皿もライターもありません。昔値上げの前によく買いただめをしたものでした。(鴨谷台・M.Hさん)



<いぶき野・K.Oさん>

★ウォーキングをしていると黄色のロウバイの香りがしてきます。紫の可憐なスマレも咲いていてびっくりです。春がもうすぐやってくるよと知らせてくれています。(御池台・K.Oさん)

★昨夏株分けでいただいた極楽鳥花(ストレチア)が咲きました。外に置かれても負けずに。オレンジ色が美しい!(御池台・Y.Tさん)



★最近、前髪の分け目を変えようと思っています。(城山台・M.Eさん)

令和5年度 **おやこ教室** 参加者募集中

0~2歳コース 2023年5月~12月

2~3歳コース 2023年5月~10月

保育室開放 2/7(火)・3/9(木) 10:00~11:00(受付9:45~)

園庭開放 2/17(金)・3/7(火) 10:00~11:00(受付9:45~)

令和5年度 **園児募集中!** 途中入園希望の方もご相談ください。

大阪芸術大学附属 **泉北幼稚園**

堺市南区御池台2丁バス停すぐ ☎072-298-7694

泉北幼稚園 検索

choco ga suki

パティスリー チョコが好き

バレンタイン仕様のチョコレート、チョコレートをもったマカロン、5種類のタブレットチョコ新発売!

タブレットチョコ各種 ¥1,296(税込)

マカロン5種 ¥2,160(税込)

2,000円以上お買い上げの方 **10% OFF** 3月末迄

和泉府中店 泉大津市豊中887-1 あかつきビル1F 営業 11:00~20:00 定休日なし

光明池本店 堺市南区鶴谷台2-2-1 サンピア本館1F 営業 10:00~20:00 定休日なし TEL.072-349-3857

和泉府中店 泉大津市豊中887-1 あかつきビル1F 営業 11:00~20:00 定休日なし

小児看護 訪問看護ステーションうららか

がんばるお母さんへ 休憩しませんか?

母子センターNICU経験者や小児看護経験者がお子様一人一人の健康状態をチェックし対応いたします。

訪問看護 対応エリア 堺市(西区/中区/南区/東区/北区/堺区/美原区) 和泉市 大阪狭山市 富田林市 河内長野市

24時間365日の安心対応

お問い合わせ 和泉市唐国町2-12-46-102 ☎0725-99-8600

詳しくはHPへ <https://urararka-kango.com>

「コミュニティ見た!」で体験レッスン 70分レッスン 2回!!

2,400円(税込) → 1,400円(税込)

[ 入場料・ボール代&クラブレンタル込み ]

ゴルフ練習場

Green Stage 0725-54-2111

グリーンステージ泉州 和泉市箕形町5丁目7-13

平日 9:00~22:30 土・祝 7:00~22:30 日 7:00~22:00





光明池駅が開業(8月)



図書館予定地が現在地に決定(茶山台・2月)



ダイエー光明池店開店に詰めかけた人々(10月)



大盛況の泉北まつり(泉ヶ丘駅前・8月)



深井駅前のロータリー工事(3月)

- 図書館の予定地が決定(2月)
- 光明池駅開業(8月)
- ニュータウン人口12万人を突破(10月)
- 城山台入居始まる(12月)

**2才** ひとりで幼稚園

**今から入園手続き、4月から最年少クラスでスタート!!**

満3歳の誕生日前から入園できます。

**最年少クラス** 週2日コース 週5日コース

**入園説明会**

対象: R2.4.2 ~ R3.4.1生 **2月15日(水)・3月3日(金)**

お誕生日がきたら満3歳児も入園できます。

**親子コース**

親子教室もあるよ!

春開講予定

**0才 たまごっち教室**

対象: R4.4.2 ~ R5.4.1生  
体験日: 3/20(月)

**1才 たまびよ教室**

対象: R3.4.2 ~ R4.4.1生  
体験日: 2/27(月)・3/13(月)

学校法人泉新学園 幼保連携型 認定こども園

**晴美台幼稚園**

★お申し込みはHPまたはお電話でお願いします。

**072-291-6400**

<http://harumidai.senshin.ed.jp>

必ずこちらにご登録ください!

※登録メールフィルター受信拒否の解除をしてください





泉北野鳥の会

月平均2回の探鳥会

「自然と遊ぶ、野鳥と友達に」を合言葉に1981年から活動している泉北野鳥の会。毎月平均2回のペースで探鳥会(バードウォッチング)を開催している。誰でも参加できる。野鳥を観たり、鳴き声を聴いたり、写真を撮ったりしながら愛好者同士のふれあいの輪を広げている。

年4回のペースで発行を重ねてきた機関誌「つばくろ」は、40周年を迎えた21年に第150記念号を発行。コロナ禍の緊急事態宣言で探鳥会を中止した時期にも、機関誌が会員同士の気持ちをつないでくれたという。

探鳥会は大連公園や狭山池、久米田池(岸和田市)など近隣に行くほか、足を伸ばして大泉緑地や南港野鳥園、奈良市、枚方市などへ行く時もある。在宅時間が増えた昨今「身近な鳥に親しみ、新しい楽しみを見つけた」という初心者にとっても参加しやすい探鳥会だという。「次はどんな鳥に出会えるか毎月楽しみみです」皆で観察するより多くの鳥が確認できます」とうれしい感想も。

12日に大泉緑地

2月12日は9時半から大泉緑地で探鳥会。詳しくはHP参照。雨天中止、天候や感染状況による変更はHP掲示板でお知らせ。参加費200円(会員100円) 仲さん0900・58097・41883 [浅利]

★紹介ご希望のサークルは、編集部まで電話下さい。☎ 072・291・2525

**頑張るあなたを応援します!**  
**建設現場での作業 大募集!**  
**ベテラン技術者! 未経験者まで**  
 日給/1万円~ 日払・週払OK  
 出張できる方大歓迎! 作業員・アルバイト可  
 別途出張手当あり 皆勤・その他手当あり  
 利用者大歓迎(個室)  
**寮完備! 2,400円** 温い手作り食事  
 別棟食事なしもあり  
 まずはお気軽にお電話下さい。  
**(株)勇貴建設**  
 堺市堺区石津北町33-1  
**TEL 072-243-1800 携帯 090-2017-7770**  
<http://yuukikensetu.com>

**ケアハウス 介護職員**  
 (パート職員)  
 身体介護業務がないので、体の負担は少ないお仕事です。無資格・未経験の方も歓迎!  
 場所/ケアハウス逆瀬川  
 内容/施設内清掃・生活相談  
 入浴や食事の準備、見守りなど  
 勤務/①7:30~16:30 ②8:00~17:00(シフト制)  
 週5日・8時間勤務・社会保険完備  
 車・バイク通勤OK・別途処遇改善手当支給  
 別途交通費支給、有給あり  
 時給/1,025円~  
**運転手(パート職員)**  
 ご利用者の送迎業務と施設内の営繕業務です  
 場所/特別養護老人ホーム榎塚荘  
 資格/普通自動車免許  
 時給/1,023円 別途交通費支給  
 車・バイク通勤OK  
 時間/8:00~17:00(内60分休憩) ※週2日程度  
 社会福祉法人 上神谷福祉会 **榎塚荘**  
 特別養護老人ホーム  
 堺市南区逆瀬川1038-2  
**TEL 072-291-0920(上野)**

**看護師**  
 (パート1名)  
 勤務/9:00~12:00、16:00~18:30  
 (多少残業の可能性あり)  
 午前は月~土曜、  
 午後は月・火・水・金曜  
 ※勤務日数は相談に応じます  
 時給/午前1,600円 午後1,700円  
 試用期間(3ヶ月)も条件は同等です。  
 待遇/制服貸与、交通費支給  
 ※マイカー通勤可(駐車場あり)  
 応募/電話連絡の上、  
 履歴書(自筆・写貼)持参下さい。  
 内科・循環器科・消化器科  
 アレルギー科・リハビリテーション科  
**といかわクリニック**  
 堺市中区深阪3-4-58  
**TEL 072-235-0812**

**(急募) 近隣の方 大歓迎!!**  
**食堂スタッフ(パート)**  
 仕事/配膳、下膳、後片付け、清掃など  
 勤務/7:30~9:45、11:15~13:30、  
 17:15~19:45  
 ※朝のみ・夕のみ等相談可  
 時給/1,025円  
**清掃スタッフ(パート)**  
 仕事/館内清掃、風呂そうじなど  
 勤務/14:00~17:00  
 時給/1,025円  
**食堂スタッフ、清掃スタッフ兼務可**  
 時間、曜日等相談ください。  
 待遇/交通費規定内支給・制服貸与・車通勤可  
 応募/まずは、お電話の上、履歴書持参下さい。  
 社会福祉法人 **ケアハウス美和**  
 美和会  
 堺市南区三木閉57番地  
**TEL 072-290-0250**

**意義ある人生に、意義ある仕事を!**  
 創業52年のコミュニティが活力ある人材を募集中  
**編集部** 取材記者 役所関係  
**営業部** 営業スタッフ  
 応募/履歴書送付もしくはQRコードからメールでご応募ください。  
 書類選考の上、面接日通知します。  
**泉北コミュニティ 金剛コミュニティ**  
 〒590-0105 堺市南区竹城台3丁22番2号 **TEL 072-291-2525**

**晴美台・榎塚台 いぶき野・青葉台**  
 他エリアも登録受付中!  
**コミュニティ配布スタッフ**  
 長期アルバイト(請負制) **(急募)**  
 ■木・金曜日に仕事ができる方(月4回)  
 ■新聞とチラシは、あなたのお宅までお届けします。  
**晴美台の一部 平均月額 16,000円**  
**榎塚台の一部 平均月額 18,000円**  
**いぶき野の一部 平均月額 20,000円**  
**青葉台の一部 平均月額 22,000円**  
 ■お電話・FAX・HPよりご応募下さい。  
 (まずはお気軽にお電話ください。)  
 ■QRコードから登録できます。→  
 ■年齢不問! スキマ時間で  
 ■登録制につきアキが出次第順次  
 連絡させていただきます。※グループのある方優先  
**(有)コムネット** 堺市南区竹城台3丁22番2号  
**TEL 072-296-6969 FAX 072-296-6979**

都合の良い曜日と時間を選べます!  
**折込みの営業(パート)**  
**週4日、1日6時間勤務**  
**★要普免**  
 仕事内容/固定スポンサーの受注業務など  
 資格/要普免 ※経験無くても指導します  
 勤務/月~金のうちの4日間、  
 9:30~17:00の間で6時間、休憩1時間  
 時給/1,300円(2年後に1,500円台に)  
 (研修期間3ヶ月1,100円)、社保あり  
 月1万円前後の報償金制度あり  
 応募/履歴書送付ください。  
 スマホからもご応募  
 できます。→  
 面接日通知します。  
**泉北・金剛狭山コミュニティの配布管理**  
**(有)コムネット**  
 〒590-0105 堺市南区竹城台3-22-2  
**TEL 072-296-6969**





# ここは、光明池駅

## 1月12日号の解答編

- ★1976年梅・美木多駅～光明池駅間の延伸工事の様子を鴨谷台側から撮影。77年の駅開業に向け光明池地区の開発が急ピッチで行われていました。現在は駅の周りに高層のマンションが立ち並んでいます。
- 1月17日までに25通の応募がありました。(正解者16名)。正解者の中から抽選で下記の3名にギフトカード(千円分)を差し上げます。(敬称略)  
坂口高彦(豊田) 和久祐奈(いぶき野) 西口四郎(いぶき野)

いろいろな業者の **小さなPR**

泉北版 1行 1,400円(税抜)  
金剛さやま版 1行 1,200円(税抜)

★お申込みは電話またはFAXで ☎072-291-1500  
FAX072-292-6451  
〈振込先〉りそな銀行泉北支店 普通預金 No.213508 (有)コミュニティ

●求人は5行以上 ●その他は3行以上から受け付けます。

**教えます**

- ★看護学校・准看護学校合格と宅建士の資格取得は鈴木アカデミーの通学講座・オンライン講座・通信講座で 0721・89・0295
- ★古文書解読基礎講座  
古文書を初めて学ぶ方の基礎講座 江戸時代の古文書を読み解きます 基礎から解り易く指導いたします お問い合わせ 高井 072・290・1567

**リサイクル**

- ★ピアノ買取ゴミ不用エアコン遺品整理テレビ湯沸器取外電化品処分風呂釜冷蔵庫・洗濯機・家倉庫片付移動相談。泉ヶ丘・愛072・296・6647
- ★お家の何でも買取サービス!! 衣類・靴・バッグ・ブランド品 食器・家電・骨董・高級品など お家片付け無料相談サービス! 生前整理、遺品整理、お片付け、不用品回収、家屋解体、売却など 詳しくはお電話またはお店まで★ 堺市南区御池台3-1-11(土日定休) リサイクルチャル 072・370・5600

**建具・ガラス**

[ガラス・サッシ・住器]

- ★ガラス!防犯ガラス!アミド! 襖・鏡・サッシ・雨戸 泉州硝子 0725・41・7731 072・296・3335
- ★波板・フスマ・網戸・障子張替 流し台・浴槽・便器・玄関の取替 (株)住宅サービス松野 http://matsunotategu.sakura.ne.jp 狭山072・365・0369 072・292・7707

**便利屋**

- ★街のべんりや 安心価格でどんな事でも引き受けます! 便利屋一番 0120・37・6506
- ★リサイクル&便利屋 引取サービス中! リサイクル水野商店 072・260・4083 090・1896・2083
- ★家具搬出、移動、処分、運搬、草刈等 詳しくは「便利屋リベロ」で検索 リベロ光明池 0120・952・966 リベロ泉ヶ丘 0120・952・961
- ★エアコン洗浄 (株)ひあたり 電化製品取替・家具組立・網戸張替 犬の散歩など他 072・298・5032

**水もれ・つまり**

TOTO・INAX 格安取扱店 株式会社泉北環境システム  
水まわりサービスセンター  
☎0120-888-678  
泉ヶ丘・光明池・和泉中央  
http://www.e-sks.co.jp/  
堺市上下水道局指定・安心料金・24時間受付

住まいの総合メンテナンス **カギ・水道修理**  
リフォーム全般/公団・公社・府営・金物販売・取替  
泉北誕生からの工事店【カギの販売OK】  
(株)正 阪南建設メンテナンス  
堺市南区竹城台3丁22-3  
TEL.072-292-1406  
大阪府錠前技術者防犯協会会員、GMSクラブ会員(ゴール)

**保険**

- ★障害年金申請サポート梅・美木多 毎月第一金曜・土曜に無料相談会開催。電話・メールでご予約下さい クレール社労士事務所 森山 clairsroffice.com 090・6480・3404

**パソコン**

- ★パソコン・スマホの設定・悩み解決 買替時設定データ移行。日・祝も可 PCサポート岡田 072・296・8812

**中古車**

- ★出張査定無料・最低買取価格UP 軽15,000～乗用・トラック30,000～イワキ自動車(株) 072・237・9090

**花・植木**

- ★お庭の事なら何でもOK 親切丁寧 一級造園技能士 はるみ園芸 072・259・9091
- ★剪定、除草、花苗植込、自動水やり 詳しくはHPで。見積無料! (株)エコ・ワークス 0120・167・871
- ★庭の事なら何でもOK! まずは見積りを。一級技能士 フジミグリーン 0721・72・7590

**襖・障子**

- ★高血圧ガン等各病気にならない為に朝食前に水道水1ℓ飲む習慣に 発明権・谷口襖屋 072・291・6323
- ★押入襖両面2,500円(税込2,750円)～ 障子張替2,500円(税込2,750円)～ 畳もOK! カワカミ 0725・44・2760
- ★ペットのいるお宅には表面強化襖 モダンふすま・雑巾でふける襖紙 坂本畳ゆたか建具店0120・75・3322

**ブライダル**

- ★良い出会いのお世話致します。相談無料。創業95年 上田呉服店 結婚相談所 和悠会 0120・529・321
- ★マリアージュ・サロン 中モズ駅前 安心のお見合い | IBJ正規加盟店 元都市銀行支店長 072・267・4926

**スポーツ**

- ★GAMBA大阪堺サッカー、生徒募集 幼児～中学生迄 詳しくは、ガンバ堺HPで。 072・299・6819

**売り買い**

- ★レコード・CD・オーディオ 買取 「スノーレコード」←検索 SnowRecords.jp 06・4862・4684

**ピアノ**

- ★ピアノお客さま納得価格で買取り 運賃・出張査定も無料で喜んで! ピアノプロ 0120・959・516

**畳**

- ★創業43年 山本畳店 畳新調・襖・クロス張替え 見積無料 年中無休 桃山台3丁31-1 090・8754・8638
- ★創業65年、一級技能士の店 畳殺菌乾燥サービス実施してます 畳と襖の田端屋 0120・71・3364
- ★…おじいちゃんの代からの畳屋… JAやつしろ「安心のくまもと畳表」 ゆたか建具坂本畳店0120・75・3322

**求人**

- ★仕上げまで出来るトリマーさん募集! 勤務日数時間は要相談。 御池台2-15-56 ドッグサロンクーベ 下條 072・206・0442
- ★工業用ミシンをお持ちで洋服の縫製の出来る方。洋服の検品や仕上お直しの経験のある方。募集しています。お電話で詳細お話しします。 北区百舌鳥赤畑町PERMANENT DESIGN担当岡本 090・6905・1773

大阪随一・腹帯祈禱 安産・結婚式 **開口神社** (大寺さん)  
堺市堺区甲斐東2丁1番29号 ☎(072)221-0171(代) (山之口名店街中程)



# わたしの街のあんな店こんな店

## バレンタインに極上チョコ

### ほろ苦アーモンドと甘みがコラボ



赤坂台南交差点前、「菓子工房・ロッッシュ」072・296・3352。店内の一角に、バレンタインデーに合わせたこの時期限定の焼き菓子コーナーがある。その一つ、金色の小箱に入った極上の「アマンドシヨコラ」。ローストした粒よりアーモンドを丸ごと1粒餡がけにして、チョココレートで包みココアをまぶしたアーモンドチョココレートは、

### ウェブも好評 写真いっぱい

アーモンドの食感と香ばしさ、ほろ苦さ、程よい甘さの一体感が魅力。また、雑味をなくすためアーモンドの皮は一つひとつ丁寧に取られ、上品な仕上がりになっている。また、アーモンド表面のキャラメリゼの甘さがコーヒーや紅茶、そしてお酒との相性も良い。高級感あるラッピング

グで、日持ちするため贈りものにもぴったり。そして「大人のシヨコラオレンジ」は、オレンジの香りの洋酒がほのかに香るしつとりしたチョココレートの丸形焼きドーナツ。オレンジピールがアクセントとなっており、チョコとオレンジのバランスがいい。アイストを使用した生地はフワツとなめらかな口どけで

エリアに座って、目の前で繰り広げられるリズムカルで愉快なストーリーにきき付け。途中、流れてくる歌や動物たちのセリフに声を出して笑う場面もあり、ほのぼのとした時間となった。なお今回のイベント参加費500円は、参加者自身のサンピア・ジョイカードに500ポイント還元される仕組みとなっている。

## 子どもら人形劇楽しむ

### サンピアで参加費はポイントに

1月21日サンピア3階イベントホールで第2回「ファミリー人形劇」が泉北光明池専門店事業協同組合(サンピア)の主催で開催された。この日はロシアの昔話

「うさぎのおうち」を人形劇団クルテガ披露した。集まった子ども達は、会場前方に用意されたキッズ

「うさぎのおうち」を人形劇団クルテガ披露した。集まった子ども達は、会場前方に用意されたキッズ



## コーヒー通「豆」に集う

### 販売から店内にカフェコーナー 焙煎まで

泉ヶ丘ひろば専門店街1階の「珈琲通信ジャマイカ」072・293・1048。自家焙煎のコーヒー豆や豊富な種類のコーヒー器具、そして生豆の販売などを行う専門店。コーヒーを通じてコミュニティを築いて、「日々の暮らしに寄り添い身近に感じる日常のコーヒー」がモットー。世界各地から厳選した生豆は、自家焙煎してフレッシュなコーヒー豆を手頃な価格で販売する。

「豆を選ぶと、その場でグラインドしてもらえると挽き立ては格別の香り。店主の知覧さんは、好みのコーヒー選定の相談に快く応じる。迷った時はまず豆の色を見てほしいと話す。同店には、コーヒー豆がお得に購入できるビーンズクーパーがある。

一番人気「ジャマイカリッチブレンド」は、高品質な豆を使ったまろやかで香り高いブレンドで、店内奥のカフェコーナーで淹れたての一杯を味わえる。豆売りを主とする同店のコーヒースタンドは、仕事の合間

や買い物ついでに一息つける気軽さが人気の秘訣。コーヒーチケットを購入するとお得にコーヒーブレイクができる。テイクアウト可。店内には、コーヒーつながらのコミュニティが自然と集まるそう。

また、同店オリジナルドリップバッグコーヒーは1杯用の小包装でプチギフトにおすすめ。挽き立ての豆で作製され、デザイン関連のキャリアがあるオーナーが担当したオシャレなパッケージも人気。10時〜18時・水休。コーヒー豆はネット注文可。〔元村〕

## 待合室の除菌力アップ

### 桃山台 最新の紫外線装置導入

「せこぐち歯科」(桃山台2丁)072・293・4180が最新の抗ウイルス・除菌用紫外線照射装置「Care222@iシリーズ」を導入。待合室のウ

イルス除菌力が強化されている。日本で初めてハロゲンランプを開発したウシオ電機株式会社2021年に展開した装置で、従来の紫外

線照射装置では出来なかった有人環境での紫外線照射が実現。照射によって室内に浮遊しているウイルスが殺菌されることが実験などで立証されている。表面除菌効果もあるので椅子などのアルコール消毒作業の軽減も期待できる。泉北ニュー

タウン内のクリニックで初の設置となる。同歯科の診察は平日9時半〜13時、15時〜20時。土曜9時半〜13時、14時半〜17時。休診は木・日。祝日(最終受付は30分前)。装置に関する問い合わせは0725・55・7527、<http://www.bene-it-base.co.jp/> (横山)

**魚屋 SAKANAYA** 魚屋のお昼ごはん

数量限定 冬のあったりメニュー 鍋焼き寿司御膳

1,188円 (税込) 11:30~14:30 (ラストオーダー14:00)

好評! テーブルマジック 2月は5日(日)・19日(日)です。

魚屋 SAKANAYA 魚屋の特別な招福巻

ご飲食のお客様 コーヒー or 紅茶 無料サービス

魚屋 SAKANAYA 魚屋の特別な招福巻

魚屋 SAKANAYA 魚屋の特別な招福巻

**親子ふれあいランド** のご案内

会えるの楽しみに待ってます!

ファミリーファームにも遊びに行くのね!

トマト (親子登園) 対象児 1歳の未就園児 (2021.4.2~2022.4.1生)

キャンディー (親子登園) 対象児 2歳の未就園児 (2020.4.2~2021.4.1生)

これを讀みとって申し込んで下さい

月に1回遊びに来てネ

保育内容 幼稚園探検・水あそび・ぶどう狩など親子でふれあって楽しめる内容です。

バス 各駅にバス送迎あり (光明池・和泉中央・梅美木多・泉ヶ丘)

★費用 1,000円 (名札代・保険料など) (次回より無料) 詳しいことは園までお問い合わせください。

新ひのお台幼稚園 堺市南区新松尾台4丁19番1号 TEL(072)297-1228 FAX(072)297-9228 <http://www.shinhinodai.ed.jp/>

ご自身やご家族でこんなお悩み・お心当たり ございませんか? 詳細はHPのブログにて→

我が家は相続の事を考える必要があるのだろうか? 相続の事はちゃんと考えている。しかしこの理解でいいのだろうか? 認知症と相続には重要な関連があると聞くけどどうする? 我が家の相続の悩みは誰に相談したらいい?

「あなたの今を未来を豊かに、円満な相続で家族のきずなと資産を守りたい方向へ」

個別相談 初めての方 初回のみ 無料

随時受付中 予約制

相談場所: 弊社打合せルーム、ご訪問など 打合せにて決めさせていただきます。(Zoomなどオンライン可能)

★相続セミナー 毎月開催中 2月11日(土)・18日(土) 13:00~14:30 堺市桃山台にて(要予約)

「我が家相続」代表(株)シーアイシー総研 代表取締役 北野 靖 相続コンサルタント/ファイナンシャルプランナー 相続手続きカウンセラー 大阪府西区北堀江1-1-7-306

お問い合わせ・お申し込み方法 (電話・メール・HPお問い合わせフォーム) 06-6531-9052(9005) 11時~17時受付 土日祝その他定休日除く info@wagaya-souzoku.com (24時間受付)

HPお問い合わせページ(24時間受付) (その他に人数、希望日記載) <https://wagaya-souzoku.com>



# 全国の坂本姓発祥の地

## 泉北や和泉タウン周辺の 社寺・旧跡 めぐり

続



今回は全国の池田さん発祥の地の池田寺をご紹介します。今回ご紹介するのは隣町で、坂本龍馬はじめ全国の坂本さん発祥の地にある禅寂寺(阪本町55)だ。禅寂寺は元の名前を坂本寺といひ、飛鳥時代に地元の豪族である坂本臣(氏)の氏寺として開創した古刹。天平時代に行基が創建したという説もあるが、出土した寺院の瓦からも飛鳥時代創建と推定される。1966(昭和41)年の発掘調査

で法隆寺式の七堂伽藍の大寺院だったことが確認されている。境内に残る当時の塔利柱礎石(府文化財)はかなりの大きさを、当時の規模がよくわかる。坂本氏の姓は領地の坂本郷にちなんで賜ったもので、元々は紀氏。紀氏の祖は武内宿禰の息子・紀角宿禰だ。武内宿禰は景行天皇(倭建命の父。前回参照)から仁徳天皇までの5代に重用された。武内宿禰の息子達はそれぞれ紀氏、蘇我氏、波多氏などの祖になり、末代まで栄えた。紀氏に連なる坂本氏もまた連綿と続いた。

戦国時代、坂本長徳・元永の親子は織田信長に仕えていた。しかし信長が畿内各地を焼き討ちした際に坂本寺も兵火にあい焼失してしまう。同時代、信長に仕えた明智光秀は近江の坂本に坂本城を築いた。同じ坂本なのは偶然ではなく、かつて坂本氏の一部が交通の要所である近江に移り住み、その地にも坂本と名付けたためだ。光秀は信長を本能寺の変で滅ぼした後、三日天下で滅んだ。この時土佐に落ちのびた光秀の一族が坂本と名乗ったのが坂本龍馬の御先祖と伝わっている。龍馬自身も「土佐日記」著者の紀貫之に連なる紀氏と教えられていたらしい。坂本、土佐、近江。「土佐」の「坂本」龍馬が暗殺されたのが「近江」屋だったというのも歴史の妙か。

### 禅寂寺(坂本寺)



その後、坂本寺は禅寂寺として再興されて現在に至る。神仏習合の名残りか、郷社神社の参道のさらに奥に位置する現在の禅寂寺だが、近年建て替えられたこともあってスッキリと現代的な印象だ。本堂には御本尊の薬師如来、脇侍に阿彌陀如来座像(平安時代)がおさめられている。江戸時代、この阿彌陀如来像を担いで池に投げ込み雨乞いする風習があったという。現代の感覚ではバチ当たりな気もするが、当時はおらかだったようだ。

現在の禅寂寺は「和泉・堺のほけよけ二十四地蔵」22番寺で、ほけ除けのお寺さんとして信仰を集めている。時代ごとに表情を変えつつ飛鳥時代から続いていた坂本寺(禅寂寺)だが、善男善女が健やかな暮らしを願う現在の姿は平和そのものだ。 [杉本]

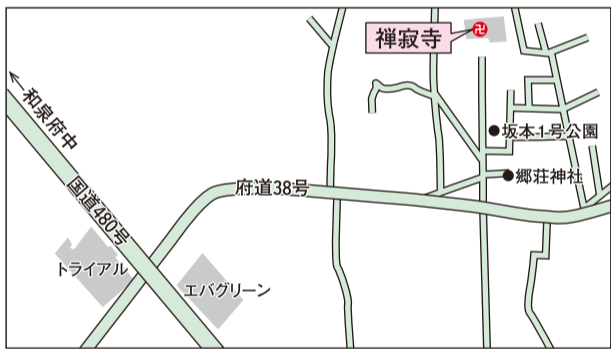

### \* 梅文化会館歴史講座

9日10時から、梅文化会館3階で。松本多加三氏(徳川家康の自立)。会費700円。同館072-2996-0015

\* 幻燈上映会 18日11時から、堺市立東図書館会議室(北野田駅近く)で「近代建築の幻燈上映会」を開催。柴田さん090-4289-1492



### ● 歩道が明るくなり

鴨谷体育館横スロープ階段の横の細いところの木が、歩道にはみ出して、階段部も影になり危ないので、体育館のアンケートや職員さんに「管轄ではないと思うけど」と話していました。それが今はスッパリ無くなり、階段も明るくなり安心して降りられるようになり助かりました。木には悪いけど、ありがとうございます(鴨谷台・吉井)

### ● 歩けなくなっていたら

1月5日午前9時ころ光明池駅近くの緑道(新檜尾台)で急に歩けなくなりました。困っていたところ、男性が手を貸してくださいました。また赤坂台1丁の女性が手をつなぎ、駅の改札口まで連れて行ってくださいました。その方は駅員さんに連絡、梅の駅員さんが病院の送迎バスまで連れて行ってくださいました。お陰で病院から家族と無事に帰宅できました。皆さん、ありがとうございます。(赤坂台・荒井)

### テイクアウトキャンペーン!!

**和泉市お買い物割引チケット** ご利用いただけます!

**お持ち帰り 大盛り シリーズ**

- 大盛 唐揚げ丼
- 大盛 海老マヨ丼
- 大盛 炙りチャーシュー丼

ALL 580円!!

(税込626円)

**お持ち帰り 炒飯 シリーズ**

- 唐マヨ炒飯・唐揚げ炒飯
- 俺の炒飯・海老マヨ炒飯
- 海老チリ炒飯

ALL 800円!!

(税込864円) ※写真はイメージです

**お持ち帰りメニュー**

らーめんバック

醤油 594円 税込

醤油豚骨 648円 税込

水晶餃子(焼・生・冷凍)

1人前(8コ) 324円 税込

絶品お弁当

人気No.1 喜神弁当 896円 税込

唐揚げ弁当 648円 税込

海老天弁当 756円 税込

餃子弁当 702円 税込

**お持ち帰りメニュー**

茶々らーめん

醤油 702円 税込

醤油豚骨 756円 税込

**いっぱい喰うたらんかいクーポン**

お持ち帰り商品 合計2,000円以上お買い上げで

持帰り 水晶餃子 5人前1,620円 プレゼント!

\*本券1枚で1回のみの有効 \*2023年2月末日迄有効 \*ほかのサービス券との併用は不可

**いっぱい喰うたらんかいクーポン**

お持ち帰り商品 合計2,000円以上お買い上げで

持帰り 水晶餃子 5人前1,620円 プレゼント!

\*本券1枚で1回のみの有効 \*2023年2月末日迄有効 \*ほかのサービス券との併用は不可

河内らーめん 和泉納花店

和泉市納花町333-1 TEL.0725-50-5005

営業時間 日~木曜日 11:00~22:00 (L.O. 21:30)

金・土・祝前日 11:00~23:00 (L.O. 22:30)

※状況により営業時間が異なる場合がございます。ピークタイム時は大変混雑致しますので、お電話でのご予約がおすすめです!

### 得 冬の選べるランチ

マグロ、鯛 7貫 + えび、穴子 1貫

8貫 1,450円 (税込)

午後3時迄限定

ほたて・赤えび 1貫 + 生トロサーモン 1貫

8貫 1,100円 (税込)

午後3時迄限定

茶碗蒸し 赤出し付

他の割引、値引き、食事券との併用はできません。レジの仕様で個別会計が出来かねます。

コミュニティの読者限定で土・日・祝もOK 2023年3/2(木)迄

寿司 一流

【営業】11:00~22:00 ランチ11:00~15:00

堺市南区和泉263 ☎072-295-5309

堺インター 和泉北有田道路 ベスピア界

マツナド 和泉北有田道路 ベスピア界

和泉北有田道路 ベスピア界

和泉北有田道路 ベスピア界



# 3択クイズ なんで、こんな名前になったんか?

## 堺市と大阪狭山市の境目 陶器山



応募はこちらから



陶器山トンネル

### ●「陶器山」の名前の由来は次のうちどれでしょうか?

- ①かつて盛んだった陶器生産で、窯にくべるマキが採れる山として親しまれていた。
  - ②陶器の失敗作を捨てていたのが積み積もって山となった。
  - ③天野山金剛寺への参詣道で、土産物として陶器の市が開かれていた場所だった。
- 答え、住所・氏名・投稿コメントを記入の上、ハガキかファクスかメール shiryu@community2525.comまで。2月7日(火) 締め切り(必着)。  
● 当選発表は本名を掲載します。ご了承ください。コメントあれば当選確率アップ!(コメントはペンネーム可)  
● 正解者の中から、抽選で3人の方にギフト券(千円)をさしあげます。

## なんやかんやのイベント情報満載

# 「もしがんにになったら…」

## 近大が4日オンラインで公開講座

4日1時〜3時、近大病院がんセンター主催、市民公開講座。講演Iは、北海道がんセンター副看護師長の高橋さんによる「抗がん剤治療をしている方を安全に支えるために/ご家族や介護者が抗がん剤曝露を防ぐための日常生活のヒント」。講演IIは、大阪国際がんセンター総長、松浦さんによる「もしあなたががんになったら…」。

ZoomウェビナーによるWeb開催。参加費は無料だが、前日までに事前申し込みが必要。詳しくはQRコードから確認を。

また、以前から募集中の吉本興業との共同研究、がん患者における笑いの効果研究の被験者も引き続き募集中。



### 梅文化で10〜12日

集中。詳しくは問い合わせを。072・366・0221(内線3873)

光明池サンピアで開講している書道教室生10人による書道グループ・墨紅会作品展が

## 18日、最終の古代史講座

※ 泉北教養講座 いずれも受講料1300円▽18日ビッグアイ12時〜4時。古代史講座

倉院文書の世界」講師は原永遠男氏。藤野さん072・236・6566▽24

## 春の花が咲き始める

和泉リサイクル環境公園 早咲きの菜の花が満開を



過去の様子

迎えている。天候にもよるが、2種類植えられている品種のうち早咲きが3月上旬ごろまで、遅咲きが3月末頃まで咲く見込み。

梅園では紅梅がちらほら咲き始め、しだれ梅が2月中旬から始まる。例年の見ごろは2月下旬〜3月上旬。梅の株もとは日本水仙も咲いている。開花状況についてはツイッターなどを参考に。入園無料。8時〜5時(入園は4時まで)、月曜定休(祭日の場合は営業)。

0725・55・6969

### 14日庭代台で

生涯学習講座 「すずかけ塾」を

14日2時〜、庭代台1丁の「ぼらんのひろば」で開催。テーマは「天誅組の足跡を吉野に訪ねる」吉村寅太郎他、尊王攘夷派の決行。講師は北村修治さん(光明台)。

参加費千円(菓子飲み物付き)。少人数予約制。また、5日に日曜散歩開催。今回は「琵琶湖一周鉄道ロマン旅」。8時に南海線・JR環状線新今宮駅集合。参加費500円。事前の予約要。申し込みと問い合わせは北村さん0725・56・3166、090・4309。

## 12日お菊山

※ 泉北軽登山クラブ 12日お菊山。初級。JR長滝駅改札に9時集合。雨天中止。会員外の人は事前に連絡を。体験参加は70歳以下の人に限り。波床さん072・298・4707

### 確定申告

## 堺東で16日

16日〜3月15日(土日祝除く。ただし2月19・26日は開場)堺東の堺税務署で。9時〜4時。会場への入場には整理券が必要。当日配布、または国税庁LINE公式アカウントから事前発行も。混雑状況により、早めに相談受け付けを終了する場合や後日の来場になる場合あり。堺税務署072・238・5551

**夜中に何度もトイレに行く。**

**泌尿器科 むかいクリニック**  
MUKAI CLINIC UROLOGY

診療時間 月火水木金土  
9:00~12:00 ●●●●●●  
17:00~19:30 ●●●●●●

◎10:00~13:00【休診日】水曜午後、日曜、祝日

院長/向井 雅俊  
泌尿器科専門医・医学博士  
国立愛媛大学卒業・大阪大学大学院修了

ホームページもご覧ください!!  
<http://mukai-urology.com>

泌尿器科むかいクリニック 和泉市

TEL.0725-50-5055 咲花病院向かい敷地内 P5台 和泉市のぞみ野2丁目5-11

**DON デンタルクリニック**

おかげさまで **開院1周年**

**御池台** 泉田中ゴルフセンター前  
一般歯科/小児歯科/予防歯科

	月	火	水	木	金	土	日
10:00~13:00	○	○	○	○	○	●	▲
15:00~20:00	○	○	○	○	○	○	○

休診日:水曜・祝日  
●9:00~13:00  
▲第二・第四日曜のみ9:00~13:00

地域のみなさんのかかりつけ医として貢献し、頼りにされる歯科医院になれるよう努めてまいります。

院長 韓 東勲

072-295-7911  
堺市南区御池台2丁目11-17

WEB予約可

光明池ACT3F。訪問診療も行っています。

**もりもと歯科クリニック**

むし歯治療・歯周病治療・小児歯科・予防歯科・入れ歯・義歯作製  
訪問診療・口腔外科・インプラント・審美歯科・ホワイトニング

院内は全面バリアフリーです。 家族で入って頂ける広い診療室もあります。 診療の前後にご利用頂けるパウダールーム。

患者さんの不安を解消できるよう、楽しく会話したりコミュニケーションを取りながらの治療を心がけています。

院長/森本 哲弘 (もりもとあきひろ)

診療時間 月火水木金土日祝  
9:00~13:00 ○○-○○○-  
15:00~19:30 ○○-○○○★-

★土曜日は14:00~17:00まで  
休診日:水曜・日曜・祝日

もりもと歯科クリニック 光明池

TEL072-292-1818 堺市南区鴨谷台2-1-3 光明池アクト3F 有り



# 12月末の丁別 世帯数・人口 (2022年)

地区	住区・丁	世帯数	人口
泉ヶ丘地区	宮山台1丁	717	1,578
	〃 2丁	114	188
	〃 3丁	421	928
	〃 4丁	775	1,569
	計	2,027	4,263
	竹城台1丁	1,228	1,995
	〃 2丁	1,105	1,933
	〃 3丁	584	1,082
	〃 4丁	811	1,590
	計	3,728	6,600
	若松台1丁	1,390	2,579
	〃 2丁	692	1,316
	〃 3丁	440	1,018
	計	2,522	4,913
	茶山台1丁	135	265
	〃 2丁	2,503	4,354
〃 3丁	699	1,405	
計	3,337	6,024	
三原台1丁	1,428	2,584	
〃 2丁	2,132	5,532	
〃 3丁	1,096	2,331	
〃 4丁	484	1,136	
計	5,140	11,583	
高倉台1丁	774	1,395	
〃 2丁	1,562	3,261	
〃 3丁	609	1,081	
〃 4丁	808	1,669	
計	3,753	7,406	
晴美台1丁	966	2,107	
〃 2丁	682	1,603	
〃 3丁	1,035	1,870	
〃 4丁	451	775	
計	3,134	6,355	
横塚台1丁	652	1,125	
〃 2丁	1,149	2,429	
〃 3丁	746	1,615	
〃 4丁	156	332	
計	2,703	5,501	

地区	住区・丁	世帯数	人口
梅地区	桃山台1丁	1,698	3,086
	〃 2丁	753	1,377
	〃 3丁	856	1,665
	〃 4丁	579	1,398
	計	3,886	7,526
	原山台1丁	1,865	3,466
	〃 2丁	474	1,098
	〃 3丁	454	699
	〃 4丁	333	885
	〃 5丁	1,772	3,469
計	4,898	9,617	
地台区	庭代台1丁	1,114	2,336
	〃 2丁	979	1,785
	〃 3丁	646	1,416
	〃 4丁	732	1,625
	計	3,471	7,162
	御池台1丁	1,041	2,132
	〃 2丁	1,382	3,701
	〃 3丁	804	1,669
	〃 4丁	358	883
	〃 5丁	65	69
計	3,650	8,454	
光明池地区	赤坂台1丁	592	1,342
	〃 2丁	218	460
	〃 3丁	763	1,349
	〃 4丁	351	908
	〃 5丁	566	1,266
	〃 6丁	754	1,590
	計	3,244	6,915
	新檜尾台1丁	414	924
	〃 2丁	1,067	2,444
	〃 3丁	1,132	2,339
〃 4丁	1,301	2,770	
計	3,914	8,477	
鴨谷台1丁	835	1,821	
〃 2丁	936	2,281	
〃 3丁	1,435	2,891	
計	3,206	6,993	
城山台1丁	651	1,531	
〃 2丁	1,108	2,539	
〃 3丁	898	1,935	
〃 4丁	85	210	
〃 5丁	169	334	
計	2,911	6,549	

地区	住区・丁	世帯数	人口
トリヴェール和泉	いぶき野1丁目	354	880
	〃 2丁目	500	1,204
	〃 3丁目	1,630	4,069
	〃 4丁目	1,108	3,112
	〃 5丁目	441	1,081
	計	4,033	10,346
	はつが野1丁目	751	2,697
	〃 2丁目	995	2,804
	〃 3丁目	545	1,832
	〃 4丁目	148	487
〃 5丁目	343	1,217	
〃 6丁目	406	1,421	
計	3,188	10,458	

地区	住区・丁	世帯数	人口
光明台	1丁目	786	1,729
	2丁目	1,100	2,518
	3丁目	1,254	2,409
計	3,140	6,656	
みずき台	1丁目	294	868
	2丁目	339	1,124
計	633	1,992	
のぞみ野	1丁目	831	2,091
	2丁目	951	2,451
	3丁目	530	1,186
計	2,312	5,728	

# 健老大が作品展開く

## 17〜20日 パンジヨで書道や絵画など230点

NPO法人いづみ健老大学が、学習の成果を発表する第44回作品展を17日〜20日にパンジヨホールで開く。10時〜5時(初日は1時から、最終日は4時まで)。入場無料。

木彫工芸の学生や講師ら148人が、合わせて230点の力作を出品する。問い合わせは事務局072・299・1454(水〜土の10時〜3時)

## 11日ミニ落語

書道漢字1・2部、書道かな、墨彩画、絵画1・2部、絵画研究、俳句、陶芸、

「さやかホール 11日」さやかミニ落語会/ちようば

## 「傾聴って何?」

3月9日狭山公民館で大阪狭山市立公民館2階多目的室で傾聴さやま主催、「第3回傾聴ボランティア市民公開講座/傾聴って何

「目と耳と心で聴く」を開く。参加費200円。対象は大阪狭山市民か近隣在住で傾聴に興味のある人。定員40人(先着順)。申し込みはハガキかファクスで氏名、住所、電話番号を書いて〒589-0021大

## 浮世絵体験

19・26日和泉中央

のハッピー落語会を開催。出演は桂ちようば、ほか。落語を身近に楽しめるよう工夫された、隔月恒例の落語会。客席との距離が近く、手先の細やかな動きまでよく見えるのが魅力だ。大会議室で2時より。前売り一般千円(当日200円増)。全席自由。未就学児

阪狭山市今熊1-85 大阪狭山市社会福祉協議会「傾聴ボランティア市民公開講座」係あて。FAX072・366・7407、問い合わせは080・1465・6630(東尾さん)

1月19日号のまちがいがいさ

◆ 正解は「A B F I」でした。次の3名にギフト券(千円)をお贈りします(敬称略)▽皮下智咲(新檜尾台)▽末吉穂花(いぶき野)▽山崎友洋(みずき台)

1月19日号のクロスワード 正解は「シユークリム」でした。次の3名にギフト券(千円)をお贈りします(敬称略)▽杉若香代子(高倉台)▽西村友里(新檜尾台)▽橋一亮(御池台)

今月2週目に発送します。

ム	シ	ゼ	イ	ア
ガ	ー	デ	ン	ユ
イ	ト	デ	ダ	シ
ク	ル	マ	ド	ウ
マ	ト	ブ	リ	ー
デ	ニ	シ	ハ	ン

## 通信制高校・サポート校 合同個別相談会

入場無料 入退場自由 予約申込制

自分に合った学校 お子様にあった学校選び

会場 堺会場

ご予約・最新の情報はこちら

通信制高校へ行く Q 検索

新型コロナウイルス対策実施中

日時 2023年 2月23日(木)祝 12:15~16:00

会場 堺商工会議所2階

個別相談会

パンフレットコーナー

起立性調節障害相談コーナー

教育講演会 12:15~12:55 (テーマ)不登校を考える ~コロナ禍の今、私たちができること~

学校PR講演会 13:30~14:45(予定)

【通制高校】大阪つくば開成高等学校 / 神村学園高等部 大阪梅田学習センター / 京都美山高等学校 / クラーク記念国際高等学校 / 高野山高等学校 / 天王寺学園高等学校 / 長尾谷高等学校 / 八洲学園高等学校【通信制サポート校】トライ式高等学院 / キャリア・サポート高等学院 / 看護・医療系受験コース / WAM高等学院

※1月18日現在

主催 通信制高校・サポート校相談会事務局 ●お問い合わせ(株)大阪朝日広告社 ☎06-6205-8081(10時~17時/土・日・祝除く)

## 放射線科の健康相談

### 隠れ脳梗塞について

まず隠れ脳梗塞とは、脳のMRI検査などを受けた際に偶発的に発見される軽度の脳梗塞のことです。脳の中にある極めて細い動脈が詰まることで、その周囲の脳細胞に血液が行き渡らず、変異した状態を言います。隠れ脳梗塞は「無症候性脳梗塞」とも呼ばれますが、その名前の通り、症状としては体で感じられることは何もしません。

この隠れ脳梗塞は、小さな脳梗塞が増えることで血管性認知症につながる可能性があります。また、初めて脳梗塞を起こした患者の65%以上に隠れ脳梗塞があったり、隠れ脳梗塞を持つ人は持たない人に比べて10倍以上の確率で脳卒中を起こすというデータがあります。このように隠れ脳梗塞は無症状のため、その時点では危険性は少ないように見えるものの、将来にはより危険な脳疾患になる可能性を表すサインと考えられます。

隠れ脳梗塞は、症状がないので気づかない方が大半です。しかし脳の中では少しずつ病気が進行し、あるタイミングで急変し、命の危険を伴う脳梗塞になります。もし気になる方は、一度医師にご相談の上、脳MRI検査を受けてみるのもいいかもしれません。

医療法人 良秀会 泉北藤井病院

堺市南区泉田中3100-19 TEL(072)295-8888 https://www.ryoshukai.or.jp/medical/senboku/



# 美と癒しの空間“Rejourir”

リジュール

落ち着いた雰囲気完全個室のリラクゼーションサロン。男女問わず、オールハンド施術にて日頃の疲れやこりを『とろける』よう、『癒される』ようお手伝いさせていただきます。



ヘッドスパ  
Head Massage



オイルマッサージ  
Oil Massage



ボディケア  
Body Care



リフレクソロジー  
Reflexology



水素サロン  
Hydrogen Salon

**MENU**

ボディマッサージ 30分 2,600円～  
 アロマオイルマッサージ 40分 4,600円～  
 リフレクソロジー(足つぼ) 30分 2,900円～  
 ヘッドネックオイルマッサージ 3,000円  
 ボディ&ヘッドマッサージ 90分 6,300円  
 その他セットメニューたくさんご用意しております。



アクロスモール泉北B館1階 リラクゼーションサロン リジュール  
**TEL.072-290-7370**  
 営業時間 / 10:00～22:00 堺市南区原山台5-9-5  
 泉北高速鉄道 榎・美木多駅より無料シャトルバス運行



セラピストさん募集!

ご来店時に提示で 3,000円以上のメニューから  
**コミュニティ限定特別クーポン 300円OFF!!**  
※ポイント・他券との併用不可 ※2023年4月末日まで有効

## 『和泉市にこんな美容室があったんだ!』

話題の美容室 **reche** リシェ

「今まで行ってた美容室と全然違う!」「私の髪でもこんなにキレイになれたんだ!」「やっと行きつけの美容室が見つかった!」など、クチコミ中心にファンが増え続けているリシェ。リシェの思いは、お客様に髪を通して容姿が美しくなり、心も豊かに過ごして頂くキッカケの架け橋という存在で在り続けたい。なので、美容室に行った次の日からのキレイにかわいく、にこだわり、ヘアケアと似合わせデザイン、扱いやすさを追求し続けている。私なんて、どうせ。。。いつも美容師さんを困らせてしまう。。。いつも同じサロンに通ってるけど、マンネリしてて。。。という方ほど、リシェを体感してみる価値はありそう!

●リシェの人気メニューは、  
**カット・カラー・トリートメント** と **カット・カラー・髪質改善トリートメント**



**reche**  
ヘアサロン リシェ

【営業】9:30～19:00 ※カット▶最終受付18:00 ※カラーorパーマ▶最終受付17:00  
 ※縮毛矯正 or カラー&パーマ▶最終受付15:30  
 【定休日】第2日曜日・第3火曜日。月により変動あり。  
 【駐車場】敷地内に18台完備  
 和泉市池田下町1071-6 TEL.0725-92-9996



成人式の着付け師さん 募集  
 ネット予約はコチラ  

# コミュニケーションを大切に、納得のいく治療を

診療時間 月 火 水 木 金 土 日祝

9:30～13:00 ●●●●●● 15:00まで 休

15:00～19:30 ●●●●●● 休 休

\*感染症対策を強化しています。

歯科 小児歯科 矯正歯科  
 審美・ホワイトニング インプラント 入れ歯・ブリッジ

**やまもと歯科**  
 ☎072-293-6480  
 堺市南区榎422番地(泉北2号線ガスト近く) ム シ バ セロ

詳しくはホームページをご覧ください。 <http://www.y-6480.jp>

明るく開放的な診察室

キッズコーナーあります。



感謝の18周年  
 患者さん方と出会って18年を迎えることができました。2月(来院の方に)粗品をご用意しております。スタッフ一同

1. 患者さんとのコミュニケーションを大切に、詳しく説明しながら治療を進めます。
2. 治療の苦痛を減らすため、レーザー治療などさまざまな取り組みを行っています。
3. 通院が困難な方には訪問診療を行っています。口腔内ケアなどもお気軽にご相談下さい。
4. お子さまの治療は、工夫を凝らして不安を取り除いています。小児矯正は低価格でご案内しています。

# レディースフェイシャル脱毛キャンペーン

2月・3月 限定! お顔そり+フェイシャル脱毛 ¥5,500(税込)  
(事前シェーブ) 通常 ¥6,600(税込)

脱毛新メニュー **START!!**

- フェイシャル脱毛 ¥3,300(税込)
- 襟足脱毛 ¥2,200(税込)

※予約優先制となります。※初回の方は無料カウンセリングをお受けいただけます。※お客様の体質や状況によりお断りする場合がございます。※脱毛効果には個人差があります。

嬉しい都度払い  
 ¥ カットも一緒に  
 支払いはその都度払いだから 自身のお財布事情や生活に合わせて通いやすい

カット・シェービング・脱毛を1つの場所で女性のトータルビューティをサポート!!

**ZENON Bright**  
 堺市南区鶴谷台2-2-1光明池サンピア本館1F  
 営業時間:9:00～18:30  
 定休日:サンピア休館日  
**TEL:072-299-8082**  
 光明池駅サンピア本館1F

**ZENON uni**  
 和泉市いぶき野5-1-1和泉中央駅1F  
 営業時間:10:00～19:30  
 定休日:毎週月曜日  
**TEL:0725-56-1915**  
 和泉中央駅1F