

堺駅、美原区を結ぶバス路線 市が21日から実験

日本初の市電、光明台近くの霊園で保存

12月4日まで
毎日14便

12面

2面

見に来てネ。私達が描いた「大きな絵」
スタンプ集めたら
新米が当たります

5面

4面
広告



★次号にご期待➡「みいけ寄席」が10周年。

『ふくろう』=原山台幼稚園年中(当時)・おかくるみさん

記者のつぶやき

▼残暑から少しづつ冷たい空気にかわってゆく、この季節のうつろいが好きだ。昔は夏の終わりは少し寂しい気持ちになったが、涼しい風と共に秋に向かう落ち着きが今はとても心地良い。空が高くなり、雲に詳しくなくてもなんとなく秋の雲だとわかる。あちらこちらの稲穂が茶色く色付き、さつまいもの葉が茂っている。どこからか、だんじりの太鼓の音が聞こえてくる。季節をしっかりと感じながらこの泉北で暮らせることを幸せに思う。ここで成長していく子ども達の心にも、きっとこの景色は刻み込まれるだろう。

(松林)

豆はかわいい。一年中たくさん豆を食べる。春から夏にかけてはスナックエンドウ、絹さや、うすいえんどう(美えんどう)など。姿かたちもかわいい。見かけるとうれしくなる。大好きなまど・みちおさんの詩がある。「まめ」の名前をかなりほめていた。

豆に「まめ」というぴたりの名まえをだれがつけたのだろう。さっぱりしているひきしまっているりつぱというほかはない。つけたのは人間ではないのでは?と思われてくるほどだ(「まめ」一部抜粋)

この時期の楽しみは、父の畑から届く黒豆の枝豆。塩ゆですると旨味が濃縮されていて甘くておいしい。手が止まらない。実直でかざらない感じがますますいい。やっぱり豆はかわいい。

(元村)

編集部は ☎072・291・2525 FAX 072・291・5473 メール senboku@community2525.com
営業部は ☎072・291・1500 FAX 072・292・6451 メール info@community2525.com

月～金曜営業
9:30～5:30にどうぞ



HPIはこちら

★配布状況や折り込みの問い合わせはコムネット ☎072・296・6969

自動運転のバス運行

1日10便、堺東駅〜堺駅

市が3日間実験

堺駅〜美原 最短35分で

自動運転バスに乗りたくない人募る

モニターは10月22日から、市ホームページで募集。市

一方、美原ラインの実証実験は10月21日から12月4日まで行われ、毎日14本、約1時間間隔で運行する。

この問題は、今春の入試で調査書の誤記が原因で2人の受験生が不合格になっていたことがわかり発覚。さらに16年度以降、6年連続で調査書の誤記が起きていたのにも関わらず、市教委は可否には影響がなかったとして公表してこなかったことも分かった。誤記は6年間で、27校291人分だった。(山本裕)

出願前に開示を検討

堺市教委が報告書公表

堺市立中学校で、府立高

重要性の認識が低いことがあると指摘。学校側には、作成事務に積極的に関与しない風土があり、教員に作業手順の理解不足や点検の不徹底があったとした。市教委にも、誤記載が重大な事実を招くという思いに至らず、誤記載を防止するための取り組みが不足していたとしている。

市教委は報告書に基づいて11月中にも具体的な対策を盛り込んだ調査書作成マニュアルを作り、各学校に周知する。(山本裕)

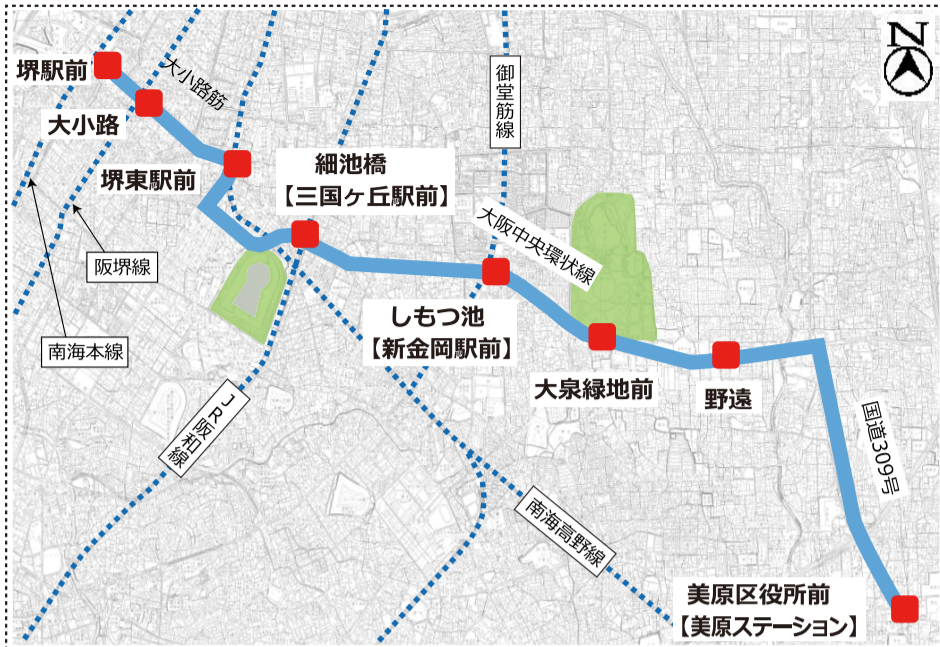

美原ラインの運行ルート

報告書は、問題の発覚を受けて設置された外部有識者からなる市調査書誤記載検証委員会の議論を踏まえて市教委が見解をまとめた。報告書では、ミスの背景として、調査書作成事務の

こうした問題点を踏まえて報告書は、校長や教頭、教員の役割を明確にしたうえで「事務作業は間違えるものだ」という認識を前提にしたチェック態勢の構築や、マニュアルを遵守しないことは服務規律違反であるとの意識の徹底が必要だとした。また、入試出願前に生徒や保護者に調査書を見せることは効果的で、情報公開として当然だと

NPO法人堺観光ボランティア協会ではボランティアガイドと一緒に歩く「百舌古墳群と堺市博物館」を29日に開催する。

入館料200円別途要(堺市在住65歳以上は無料、要証明)。マスク着用で(コロナ感染状況により中止の場合あり)。雨天決行。申し込みは25日まで、メールか電話で。参加者全員の氏名(ふりがな)と電話番号(当日連絡用)を添えてsakaikanbo@joy.ocn.ne.jp 072-260-4441 (10時〜4時) [浅利]

日も平日夜は7:00まで受付

飯田歯科

歯科・矯正・小児歯科・インプラント・口臭治療・訪問診療

桃山台医療センター(駐車場8台有) ☎072-296-0030

ホームページアドレス <http://www.iidasika.com>

■診療受付時間■
月・火 9:00~12:00
水・金 14:00~19:00
日 9:00~12:00

※予約制のため、お約束のない方は待ち時間あります。

訪問診療 好評受付中

医療法人 桃山台山本内科

各種生活習慣病検査随時

受付時間	月	火	水	木	金	土
午前9:15~11:45	○	○	○	○	○	○
午後5:15~7:15	○	○	○	○	○	○

理事長 山本 清
院長 山本 圭

■休診/木・土の午後と日曜・祝日 専用☑完備 桃山台医療センター ☎072-299-3165

城山台みちかわ整骨院

交通事故(保険適用外は自費となります)

診療時間	月	火	水	木	金	土	日
8:30~12:00	○	△	○	○	○	○	○
14:00~19:00	○	△	○	△	○	△	△

※休診日:火曜・祝日 △...14:00~18:00

予約制 ☎072-296-7400

堺市南区城山台2丁2番1号(城山台近隣センター内) 駐車場完備

今岡動物病院

和泉市池田下町2872-42 ☎0725-57-0110

<http://jjjin.wixsite.com/imaoka-ah>

IMAOKA ANIMAL HOSPITAL
[月・火・木・金・土曜日]
AM9~12時&PM4~7時
[水・日・祝日]午前中診療
和泉中央駅より線路沿いに光明池方面へ

あさぐも整形外科クリニック

日本整形外科学会専門医 院長 朝雲 浩人

診療時間	月	火	水	木	金	土
午前9:00~12:00	●	●	●	●	●	●
午後4:00~7:00	●	●	●	●	●	手術

整形外科・リハビリテーション科
膝疾患・スポーツクリニック

和泉市いぶき野5-1-2 訪問リハビリ出来ます。 休診日/金曜日午後・土曜日午後・日曜日・祝日

pivo 和泉中央クリニックモール内2F ☎0725-58-7742



イル・ジョージの皆さんと今井さん(左から4人目)

シニアの男性有志5人 母の教会で初コン

11月13日に
和泉の合唱団

和泉メサイア合唱団の有志5人による男声グループ「イル・ジョージ」が11月13日1時から、泉北教会(桃山台4丁目5番5号)で初めてのチャペルコンサートに臨む。

正統派の男声コーラスで懐かしい歌、楽しい歌の数々を披露する。

習を重ねてきた。世界で活躍するイル・デューヴォにちなんで「イル・ジョージ」と命名。70〜80代の5人が磨いてきた美声を響かせる。「男声ならではの、アンサンブルの醍醐味を味わっていただけます」と指揮の今井さん。

楽しみのCMソングも。ある時は力強く、またある時は心の琴線に触れる優しいハーモニーを紡ぎ出す。「コツコツ積み重ねてきた音楽を初めて披露します。ぜひお聴きください」と呼び掛けている。

会場内では検温、手指消毒、マスク着用などに協力。一般の人にも歓迎、無料。石田さん080・8344・0066

桃大で留学生を歓迎

秋学期を迎え47人コロナ前に戻る



9月30日、桃山学院大学和泉キャンパスで留学生歓迎イベントが行われた。新型コロナウイルスの世界的流行前まで、同大は海外26か国・地域の63大学から年間約100人の交換留学生を受け入れていた。2020年度以降は留学生受け入れを中止していたが、今春の入国制限緩和で受け入れを再開。今年度春学期には9か国・地域の12大学から27人、更に秋学期にはほぼコロナ禍前の規模に戻って10か国・地域の18大学から47人を受け入れた。

社会福祉法人 悠人会
サービス付き高齢者向け住宅
サンガーデンテラス

介護老人保健施設
サンガーデン府中
隣接!

サ高住
看多機
訪問看護
介護相談

各種お問合せはこちらまで
0725-46-4600
和泉市山荘町2丁目1番11号
受付時間:月~土曜日 9:00~17:00
※日曜・祝日を除く

イベントで、場内は熱気いっぱい。歓迎スピーチと乾杯の音頭の後、待ちに待った歓談タイムが始まった。留学生は自分をサポートしてくれるバディ達と一緒にテابلにつき、お互い自己紹介。留学生も学生も日本語・英語の語学レベルは様々なので、それぞれ工夫しながらコミュニケーションを図った。

11月5・6日に若松台A B団地集会所で第34回若松台A B団地作品展が開かれる。A B団地周辺の住民が出品した絵画や写真、陶芸、手芸、書、木工などを展示。5日は12時~5時、6日は10時~4時。感染予防対策のためマスクを着用のうえ10人ずつ入場。「若松会」会長の和泉さん072・299・6546

光明池駅すぐ アクトビル3F
医療法人 格晶会
加藤眼科クリニック

●診療科目● 日本眼科学会眼科専門医 院長 加藤 格

診療時間	月	火	水	木	金	土
午前 9:00~12:00	○	○	○	○	○	○
午後 3:30~ 6:30	○	手術	○	○	○	○

072-297-7001
http://katoeyeclinic.jp/

休診日/木土曜午後・日曜・祝日
堺市南区鴨谷台2-1-3 光明池アクト3F

火曜日は手術のみです。

医療法人 医真会
あかざわ小児科

診療時間	月	火	水	木	金	土
9:00~12:00	○	○	○	○	○	○
17:00~19:00	○	休	○	○	○	休

御池台医療センター ☎297-7771 https://akazawa-kids.com

乳幼児健診:水13:00から、または金15:30からあるいは診察時間内(いずれも要予約)
予防接種:水13:30から、あるいは診察時間内(いずれも要予約)

院長 赤澤 英樹(日本小児科学会認定 小児科専門医第21246号)

ひろせ耳鼻咽喉科

診療時間	月	火	水	木	金	土
9:00~12:30	●	●	●	●	●	●
15:30~19:00	●	●	●	休	●	休

駅前、トナリエ 榎・美木多1F
堺市南区原山台2-2-1
トナリエ榎・美木多1F
TEL072-295-3733

順番予約
Web問診はこちら

受付時間/窓口 8:50~12:30、15:20~19:00
Web 8:45~12:00、15:15~18:30

内科 消化器内科 糖尿病・内分泌内科
医療法人ふたば会 **さいかクリニック** ☎072-295-9595

診療時間	月	火	水	木	金	土	日・祝
AM9:00~12:00	○	○	○	○	○	○	△
PM4:00~7:00	○	○	○	△	△	△	△

院長 雑賀 豊彦
日本糖尿病学会認定 糖尿病専門医
日本消化器学会認定 消化器病専門医
日本内科学会認定 内分沁代謝専門医

医師 雑賀 みさこ
日本内科学会認定 総合内科専門医

アクロスモール泉北 西隣り 堺市南区原山台4丁目16番3号

バイクの男性が死亡

高倉台の府道で車と接触

80代同士



10月3日午前、高倉台4丁付近の府道(堺狭山線)で、泉ヶ丘方面へ直進していた80代男性の運転するバイクが、側道から合流した80代男性の乗用車と接触し、バイクの男性が死亡した。「バイクを運転する際は、

同署での死亡事故は今年に入り2件目。パトロールや取り締まりを強化している。」(松林)

車の運転者が気付いていないかもと考えて運転を。車のドライバーは死角も意識し、運転には十分注意してほしい」と南堺署交通課。

☆☆☆☆
バイクの
プレート盗む
★★★★★

9月24日夜、城山台の団地の駐輪場に止めていた30代男性の原付バイクのナンバープレートが盗まれた。

☆☆☆☆
バッテリーなど
盗む
★★★★★

9月16日朝、美木多上のゴルフ施設で70代男性がカバンを置いたまま20分程目を離した間に、カバンの中の財布から現金3万円が抜かれていた。

☆☆☆☆
携帯電話の
盗む
★★★★★

9月4日、南区内の30代男性がネットの売買サイトで携帯電話を購入し約15万円を支払ったが、届いた小包には本が入っていた。

「動画視聴料を未払い」とメール 南区の女性が30万被害

9月19日昼、南区内の高齢女性のスマートフォンに「有料動画を見た料金が未納」というメールが届き、女性が相手に連絡をすると、「違約金が30万円必要」と言われた。

丁の団地内の駐車場に止めていた50代男性の車(40万円相当)が盗まれた。

9月22日夜、榎塚台2丁の団地内の駐輪場に止めていた70代男性のバイク(6万円相当)が盗まれた。

9月24日頃、晴美台1丁の団地内の駐輪場に施錠して止めていた50代男性のバイク(15万円相当)が盗まれた。

9月25日深夜、城山台の団地内の駐輪場に止めていた10代男性の原付バイクから、バッテリーなどの部品(6500円相当)が盗まれた。

9月23日午前、原山台の団地内の駐輪場に止めていた10代男性の自転車(3千円相当)が盗まれた。

女性が「確認する」というと、相手は「こちらも調査する。もし間違いだったら95%返金するので、アップルギフトカード30万円分を購入して裏面の番号を教えて」と言われ女性は指示に従い、だまし取られた。

☆☆☆☆
住宅に
盗む
★★★★★

貴金属40万円分を
盗む
★★★★★

9月11日頃、青葉台1丁目の80代男性の住宅に空き巣。貴金属類40万円相当が盗まれた。

☆☆☆☆
車に物色跡
盗む
★★★★★

9月23日頃、榎尾の30代男性の車のリアガラスが割られ物色された形跡。

☆☆☆☆
車盗まれる
盗む
★★★★★

9月20日深夜、鴨谷台3



電動自転車 正しく乗る

泉北幼稚園で南堺署などが講習会 事故を受け保護者ら参加



9月29日、大阪芸術大学付属泉北幼稚園で、南堺警察署と堺市建設局自転車企画推進課(株)あさひによる安全教育講習会が実施された。東大阪市での電動アシスト自転車事故を受け、御池台地区でも同様の自転車

車を運転する保護者が多く見受けられることから、御池台の見守り隊で、さかい自転車リーダーの横山眞一さんが「保護対象の講習会を開けないか」と呼びかけ、泉北幼稚園の協力の下実現した。幼稚園保護者と御池

キリスト教特別伝道礼拝

とき: 10月30日(日) 午前10時30分
ところ: 日本キリスト教会 泉北伝道所
和泉市伏屋町5-9-13(泉北高速鉄道光明池駅徒歩7分)
聖書: 新約聖書 ヨハネによる福音書 6章1~15節
説教: 「主による満腹」
~真に満たされた人生を歩むために~
説教者: 日本キリスト教会泉北伝道所 教師 山本 清

日本キリスト教会 泉北伝道所
和泉市光明台1-5-4
TEL.0725-57-4502 藤田方
携帯 070-8477-4434
〈ホームページ〉 <https://senbokudendosho.com>
日本最初のプロテスタント教会、横浜海岸教会と同じ伝統の教会です。キリスト教に関心のある方はどなたでもご参加下さい。心から歓迎します。

ハーベストの丘 農産物直売所

またきて菜

またきて菜 11/13(日)まで
ドキドキわくわく オータムキャンペーン中!
スタンプを5つ集めて応募しよう!
新米当たるよ!
1,000円お買い上げごとにスタンプ1つGET!

11月17日(日) 新米プレゼント!	11月17日(日)~23日(日) 10%引き!
毎週月曜日 菓子類・Aコープ商品 5%引き!	毎週火曜日 切り花 (一部除外品あり) 半額セール!
毎週木曜日 お米 10%引き!	毎週金曜日 玉子・豆腐・麺類 10%引き!

11/23(水)は臨時営業致します!
★農産物の入荷など最新情報を更新
★イベント情報の配信
★簡単レシピの紹介
★お買得情報などの配信
またきて菜 と検索

072-296-9926
ハーベストの丘 駐車場内
定休日/水曜日(祝日除く)
営業時間/AM9:30~PM4:30
〈10月中は 土日祝日 AM9:30~PM5:00〉

あきらめていませんか?

● 子どもの歯並び 費用10万円~
大人に向けて、より良い顔をつくります

● 総入れ歯 健保適用
痛い・浮き上がる・外れる等、総入れ歯でお困りの方を得意としています。

大学生バイト募集 資格不要!

0725(55)8241 要予約
診療時間 9:30~13:00・15:00~19:00
水・日・祝休(土曜日は14:00まで)

こえだ歯科

和泉市のぞみ野 咲花病院向い

ニュースの芽

大きな絵の展覧会

11月4～6日久保惣そばで



アートギャラリー河野邸 (和泉市内田町、久保惣美術館そば)で11月4日(6日11時～5時(最終日は3時まで))大展覧会「大きな絵を描こうぜ!!!」が開

かれる。

40人以上が絵具や鉛筆、クレヨン、紙、粘土など思い思いの画材で92センチ×92センチの木製パネルに自分の思いを描いたり貼った

りしたユニークな大型作品が並ぶ。入場無料。発起人は、和泉市立久保惣創作教室・久保惣和泉野窯主任講師の橋本由雄さん。橋本さんは、高校時代に大きなキャンバスにトタンを貼り付けた斬新で大胆な作品が大府立高校展でトップ受賞。作品は人生を変えた。自身の体験を踏まえ、コロナ禍での閉塞感を絵を描くことで解決できないかと思

い、「作品に自分の気持ちをおつけてみませんか?」と、インスタグラムで呼びかけた。すると、40人以上から参加希望が。応募者は、小学校1年生の子どもや、「生きてる証」と初挑戦する86歳の人など様々。「多くの方々に参加いただき、見応えのある大展覧会になります」と橋本さん。問い合わせは090・5462・3837 (横山)

りしたユニークな大型作品が並ぶ。入場無料。発起人は、和泉市立久保惣創作教室・久保惣和泉野窯主任講師の橋本由雄さん。橋本さんは、高校時代に大きなキャンバスにトタンを貼り付けた斬新で大胆な作品が大府立高校展でトップ受賞。作品は人生を変えた。自身の体験を踏まえ、コロナ禍での閉塞感を絵を描くことで解決できないかと思

3年ぶりに敬老大会

三原台

9月17日、三原台地域会館で敬老大会が開かれ、近隣の高齢者が集まった。新型コロナウイルス感染症の影響で、3年ぶりの開催となった。

笑いだした。特にチャタリックさんと相棒のサキコさんの絶妙な掛け合いは、本当に92歳のおばあさんとおしゃべりしているように見え、会場から拍手と笑いが起こった。

最初に、南保健センターや南第4地域包括支援センターのスタッフの話の聞き、参加者全員で体操を行った。次に腹話術師のチャタリックさんが出演し、人形との楽しい会話に参加者は大

最後には、園児からのビデオレターが上映された。帰り際、ボランティアの赤飯をお土産にもらった参加者は「今日は楽



しかった」来年も参加できるかな」と。(富尾)

119番



木から転落し骨折

9月15日朝、桃山台3丁で70代男性が作業中に木から転落し腰椎圧迫骨折。

骨盤を折る

9月15日午前、茶山台3丁で60代男性が枝の剪定中に脚立から転落し骨盤を折った。

胸椎を骨折

9月14日朝、高倉台1丁で80代男性がベッドから転落し胸椎圧迫骨折。

車に衝突

9月10日朝、高尾3丁で70代男性が原付バイクで走行中に信号待ちの車に衝突し頭を打った。

車に衝突

9月13日夕方、新檜尾台2丁で80代女性が自宅で転び腰椎圧迫骨折。

車と車接触

9月15日夜、城山台1丁で10代男性が運転のバイクと車が接触しまぶたにケガをした。

とした際に右ひざの関節をねんざした。

歩行中に転び

9月14日朝、万町で70代女性が歩行中に転び左ひざと左足太ももにケガをした。



右胸と両足ケガ

9月13日昼、いぶき野3丁目で80代男性が50ccバイクで走行中に転び右胸と両足にケガをした。

車に衝突

9月10日朝、高尾3丁で70代男性が原付バイクで走行中に信号待ちの車に衝突し頭を打った。

車と車接触

9月15日夜、城山台1丁で10代男性が運転のバイクと車が接触しまぶたにケガをした。

車と車接触

9月15日夜、城山台1丁で10代男性が運転のバイクと車が接触しまぶたにケガをした。

火曜日は「手術日」のため、外来診療は休診

山田眼科医院
YAMADA EYE clinic
白内障日帰り手術
TEL.072-291-3888
竹城台医療センター

多治速比売神社 竹城台センターバス停 竹城台3丁目 泉北1号線 泉北1号線 泉北1号線 泉北1号線 泉北1号線

当院

診療時間	月	火	水	木	金	土
午前9:00~12:00	●	●	●	●	●	●
午後4:00~6:00	●	●	●	●	●	●

木曜・土曜午後、日祝日は休診

債務の問題について 初回相談無料

泉北法律事務所

親しみやすい気さくな法律事務所を目指しています。お困りの事はお気軽にご相談下さい。

弁護士 荻田 圭太 (おだ けいた) (大阪弁護士会 所属)

費用相談可 土・日可 ※事前予約要

堺市南区高倉台2-27-7 ソファレA 201号

☎072 369-4333

●無料駐車場有り●

医療法人 井上歯科医院

いぶきのデンタルクリニック
Ibukino Dental Clinic

歯科・小児歯科・歯科口腔外科・矯正歯科

診療時間	月	火	水	木	金	土	日祝
9:00 ~ 13:00 (最終受付 12:30)	○	○	○	○	○	○	○
14:30 ~ 18:00 (最終受付 17:30)	○	○	○	○	○	○	○

「信頼される、かかりつけの歯医者さん」を目指します!

「自分なら、自分の家族なら、どのような治療をして欲しいか」を考えた上で、それぞれの患者さんに最適な治療法をご提案します。

院長・医学博士/井上 崇徳

☎0725-57-8241

和泉市いぶき野2-11-7
http://www.ibukino-dc.com

いぶきのデンタルクリニック 検索

お肉で感謝と笑顔を!

和泉中央店 OPEN!!

1のつく日は(1・11・21・31日) **揚げ物**セール

29日は(1~11月) **肉の日**セール

黒毛和牛の他、牛・豚・鶏肉、ホルモン、揚げ物もあります。

配達サービス.....s/1よりスタート!!

「ミートデリバリー」

黒毛和種和牛専門店 **肉のばんば家**
SINCE 1968

和泉中央店 ☎0725-92-6208

○10時~19時(揚げ物11時~18時半)
○定休日なし(不定休) 和泉市万町2026番地



イラスト
新檜尾台・堀江美和子さん

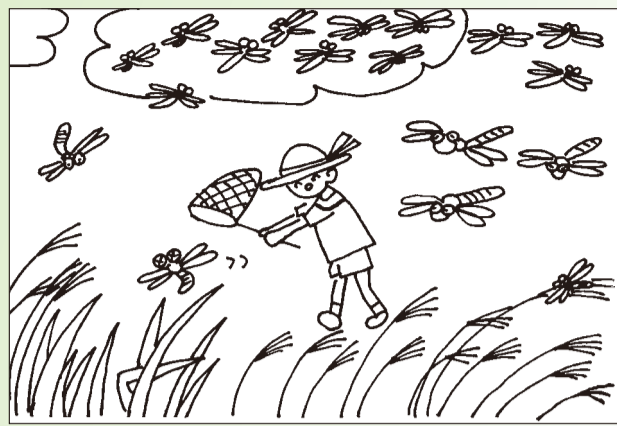

まちがいがいさがし
左の2つの絵に違うところが4か所あります。まちがいのあるコーナーを記号で答えて下さい。

●住所・氏名・電話番号・年齢を記入の上、ハガキまたはFAX、メールで。10月25日(火)必着。抽選で3人にギフト券(千円)を進呈。2週目に前月分をまとめて発送します。●あて先=〒590-0105 堺市南区竹城台3丁22番2号、コミュニティ・まちがいがさがし係(FAX 072・291・5473 メールhome@community2525.com) ●答と当選者発表は11月3日号。

●応募ハガキの余白に必ず投稿を! 身の回りの出来ごと、ホームページと紙面に掲載します。●まちがいがさがし用のイラストも歓迎。ハガキに黒いペンで横書きに描いて下さい。1枚でOK(ペンネーム可)。採用分にはクオカード進呈。



応募はこちらから

最新情報を見たい人は、ホームページでどうぞ。

やインプレッサや86やウイツシュなどに適合、無キズ美品、ホイールバランス調整済み)を4万5000円で譲ります。引き渡しはお届けまたは待ち合わせで。
(光明台・村上 k.stardust-jackal@docomo.ne.jp)

◆ツーウェイタワーファン(幅23×奥行き22×高さ82cm、数年前に購入)▷自動墨すり機(20年くらい前に購入)と書道用毛氈(畳1枚分の大きさ)をいずれも無料で、取りに来られる方に譲ります。
(新檜尾台・工藤 33.910.jc@gmail.com)



◆ぬいぐるみ(大小様々あり、美品、お子様やお孫さんのクリスマスプレゼント等にいかがですか?)を1点300円で▷ヤマハのギター(FG151、ソフトケース付き、長らく使用していないので弦は新調して下さい)を5000円で▷ウィルソンやダンロップ等の硬式テニスボール中古82個(サ

ークルの練習用に)を1500円で▷リコーダー(未使用品、高校で購入しましたが使用していません)を1700円で▷整理タンスを2000円で、取りに来られる方に譲ります。
(城山台・山田 beretta.m92-keke@i.softbank.jp)



◆子猫(オス、生後3か月くらい、茶トラ)を室内飼いで家族の一員として大事にしてくださる方もらってください。
(新檜尾台・西野 090-1079-0488, abc.123.xyz.789.akiko@gmail.com)

◆ヤマハのエレクトーン(昭和60年に購入)を無料で取りに来られる方に譲ります。
(赤坂台・小野寺 072-298-9670)

◆センサーガスコンロ(KG66VTW、2年前に購入、ココット・説明書・ミニレシピ付き)を1万円で取りに来られる方に譲ります。
(新檜尾台・小林 072-297-8396、連絡は午後7時以降に)

◆ひな人形(10万円以上で購入、美品、ケース入り)を2万円で▷兜(10万円以上で購入、美品、ケース入り)を2万円で▷クリスマスツリー(高さ120cm、使用は1回のみ)を5000円で、取りに来られる方に譲ります。
(新檜尾台・東坂 090-3260-9500)

和泉中央地区

◆クリスマスツリー(幅35×高さ60cm、7~8年くらい前に購入、3シーズンくらい使用、箱に入れてしまっているので綺麗です)を無料で▷シロカ製の遠赤軽量ヒーター「すぐポカ」(幅31×奥行き49×高さ69cm、2020年11月末に1万5800円で購入、3回ほどの使用のみ、美品)を6000円で、取りに来られる方に譲ります。
(いぶき野・松田 0725-57-4464、連絡は午前9時~午後9時に、非通知不可・詐欺防止のアナウンス後にお名前をお願いします)

泉北周辺地区

◆かき氷機を500円で取りに来られる方に譲ります。
(中百舌鳥町・西田 080-3962-0186)

譲ってください

光明池地区

◆ぶら下がり健康器具(家の中で使いたいのでなるべく綺麗な物)を無料

で譲ってください。取りに伺います。
(赤坂台・山藤 k.m.sat@i.softbank.jp)

泉北周辺地区

◆南池田中学の女子制服や体操服▷和式汲み取りトイレを洋式にする便座(水洗風)▷壁掛けの鏡(洋風またはアンティーク木彫りまたはゴールド風、全身鏡または顔だけの鏡どちらでも可)▷花台(アンティーク、洋風、木製)をいずれも無料で、譲ってください。取りに伺います。
(納花町・大坪 080-3133-9014, otsubo.hanae@i.softbank.jp)

あいほら社交ダンス
スクール
体験レッスン有
生徒募集中!
TEL090-2069-4996
shinya.anton0416@gmail.com
和泉市伏屋町5丁目2-14-202
ロイヤルビル2階 光明池駅から徒歩10分 無料P有

登録ヘルパーさん募集中!!
★あなたのライフスタイルに合わせて働けます★
ケアプラン作成・ヘルパー派遣
(株)ケアセンターつばめ
堺市南区片蔵1449番地343(業務スーパー向い)
TEL072-289-5561 FAX072-298-1810

形成外科・美容皮膚科・美容外科

東京皮膚科
形成外科

いけだクリニック

日本形成外科学会認定専門医

保険診療

- ・しみ・肝斑
- ・ほくろ除去
- ・いぼ除去
- ・粉瘤(アテローム)治療
- ・ニキビ治療・わきが
- ・多汗症
- ・眼瞼下垂(完全予約制)

自由診療

- 目 二重まぶた・目頭切開・たるみ除去
- 鼻 鼻翼縮小・鼻尖形成 □ 上口唇短縮・口角挙上術
- 注入 ヒアルロン酸・PRP(再生医療)・ボトックス
- 注射・点滴 プラセンタ注射・高濃度ビタミンC点滴・水素点滴
- レーザー・エステ治療 しみ治療・ハイフ・医療脱毛・イオン導入・ピーリング

☎0725-44-4481

ホームページ: www.251901.net

眼瞼下垂手術の名医がいます

要知医科大学教授 柿崎 裕彦 医師

要予約

診療時間	月	火	水	木	金	土
10:00~12:00	○	○	○	○	○	★
13:30~17:00	★	★	★	★	★	★
17:00~19:00	○	○	○	★	○	★

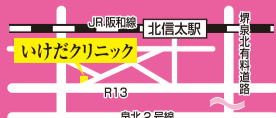

- JR北信太駅徒歩すぐ
- 泉ヶ丘から車で15分
- 予約なし ★予約制 ※日・祝休診
- 和泉市葛の葉町60-11 Pあり



高性能な木の家 完成見学会

10/29(土)~11/6(日) @ 榎・美木多

榎・美木多駅から、徒歩5分。以前は昔ながらの日本建築の住宅がありました。既存の住宅を引き継ぎながら新しく新築するというプロジェクトです。日本建築のデザインを取り入れながら、現代の和モダンな雰囲気を盛り込みました。プランニングから空間構成、素材、色に至るまで施主さんと一緒に考え、作り上げてきた、ここにしかない家。壁の間から入るように玄関から入ると、鉄骨階段の上から壁を伝いながら線になって入る光。ステンレス製のアイランドキッチンは家の真ん中に配置され、南側の日本庭園や小上がり和室、リビングダイニングに面する。裏に回る家事動線を進むと脱衣所を経て、在来浴室。浴室の奥には光庭があり、時によって焼杉の表情は変わる。2階以上がると、目の見塔のような小さな部屋がふたつ。ひとりの時間をこもりながら過ごす静かな時間。万人受けする「高性能な木の家」ではないかもしれませんが、こだわり抜いてきたひとつの家としてぜひ体感いただければと思います。

電話/072-247-4318
メール/info@saimon-live.com



新築とリノベーションの設計と施工 西紋建匠株式会社

性能の高い木の家を、手の届く価格で

https://www.saimon-live.com/

クロスワード・パズル

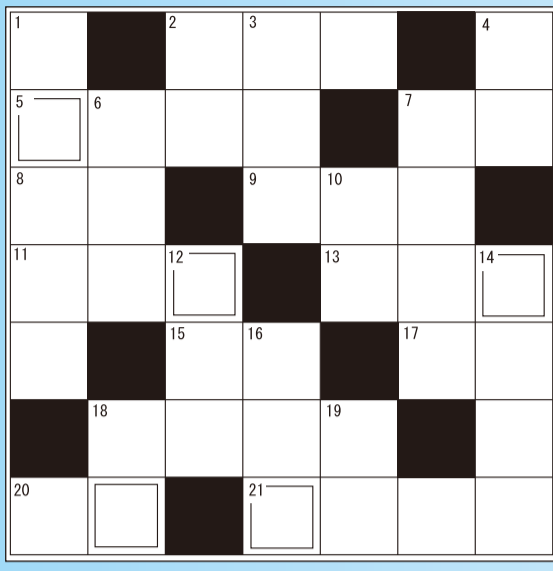

二重マスの文字を並べ変えて
1つの言葉(答)にしてネ。

↓タテのカギ ①要求・要望すること②日本古来の製法による手すきの紙③アブラナの種子④お正月に回して遊ぶおもちゃ⑤集まって行う催し物⑥空を飛ぶ乗り物⑦場所を訪ねるときに使う言葉、「ここは__?」⑧物事の意味や理屈がわかること⑨人をもてなすこと⑩具体的な実例⑪冬の次、夏の前は?⑫順番がすぐあとに来ること

→ヨコのカギ ①輪っかを投げて棒にひっかけるゲーム②ソックスを日本語で③空いていて自由な時間④「東京」になる前に幕府があったところ⑤寝るために敷いた寝具⑥判明している事実から見当をつけていくこと、__小説⑦中国やモンゴルの砂漠の砂が偏西風に乗って日本にやってくる現象⑧建物や山林などが焼けること⑨英語で「鍵」は?⑩順序だてて並べること⑪鉄筋コンクリート造の高層建物⑫ヨーロッパにある島国で首都はロンドン

ヒント：回収後、再利用される資源があります

【応募方法】●住所・氏名・電話番号・年齢を記入し、ハガキまたはFAX、メールで。10月25日(火)必着。抽選で3人にギフト券(千円)を進呈●〒590-0105南区竹城台3丁22番2号、コミュニティ・クロスワード係 (FAX)072-291-5473、メール home@community2525.com) ●答と当選者発表は11月3日号●応募ハガキの余白に必ず投稿を1身の回りの出来ごと、イラストなど。ホームページや紙面に掲載します。

★出題歓迎。採用分にはクオカード進呈。毎月2週目に前月分をまとめて発送します。



応募はこちらから

掲載無料のリサイクル

午前9時半～午後5時 受付、土・日および月が祝日の場合休み

☎072・291・2525 FAX072・291・5473

E-mail : recycle@community2525.com

ホームページは随時更新!



このリサイクル欄は、下記の物をお断りしております。

1件5万円を超える品物、車、バイク、チケットなどの金券類、食料品(ペット用含む)、医薬品、化粧品、パソコン用ソフト(OS含む)、ゲームソフト、ご自身で録音・録画・編集されたもの、コピー商品、営利目的での使用。

また、以下の物は諸経費を含めて無料のものに限らせていただきます。

動植物、手作りのもの、おまけ、懸賞のグッズ

なおコミュニティは仲介をしておらず、トラブルにつきましても責任を負いません。

当コーナーは、掲載の依頼をされる方の身元の確認のために、名前と住所も伺っていますので、ご理解ください。

リサイクルの
お申し込みはこちら



安心♥安全♥納得♥の結婚支援センター

全国結婚相談事業者連盟 結婚するための結婚相談所
Produced by TMS 日本仲人協会

のぞみ会

【成婚カウンセリング】11月19日(土) 9:30~12:00
和泉シティプラザ3F 2-A ※当日の5000円は入会したら、会費に充当します。

★予約制 予約時、四柱推命鑑定のため、生年月日をお知らせください。
詳しくはホームページでご確認ください ☎0725-41-4551

和泉市寺門町1-8-7 nozomikai@fujitabo.co.jp

日本仲人協会和泉第一支部のぞみ会 [検索](#)

譲ります

泉ヶ丘地区

◆折りたたみ式テーブル(幅約75×奥行約50×高さ約33cm、上面に少し剥がしたようなキズのようなものがあります)を無料で取りに来られる方に譲ります。
(高倉台・本常 yukatinn900807@docomo.ne.jp)



◆猫2匹(オスとメス、1歳半、避妊去勢手術・ワクチン済み、健康で元気です)を生産家の中で2匹一緒に家族として受け入れていただける方らってください。お届けします。
(晴美台・山浦 072-297-5584)

9月の街かどニュース 特ダネ賞

イオン金剛店
11月末で一時的閉店
[情報提供者]よしちゃん

情報提供を多数いただいた中から抽選で1名選出いたしました

受賞者にギフトカード
1000円贈呈



採用者から抽選で4名様にクオカードをプレゼント

コミュニティ2525 [検索](#)



◆クラシックギター(ケースあり、新品同様の美品)を5000円で▷大正琴(ケースあり、新品同様の美品)を5000円で、取りに来られる方に譲ります。
(三原台・玉置 090-2380-4433)

◆カーメイトのタイヤチェーン(ゴム製、175/65 R14、取説DVD付き、未使用、9年間自宅保管)を1000円で取りに来られる方に譲ります。
(原山台・松本 072-298-0189、連絡は午後5時以降に)

◆Belsonの19型液晶テレビ(LD19AJ-SL-001、2010年製、DVD鑑賞で数回使用したまま自宅保管、リモコン付き)を2500円で待ち合わせて引き渡していただける方に譲ります。
(桃山台・服部 072-299-6215)

光明池地区



◆スタッドレスタイヤとホイールセット(タイヤ=グッドイヤーアイスナビ・215/45/17・8分山、ホイール=17/7j/+53・カローラ210系プリウス)

医療法人 医泉会 ジョイパーク泉ヶ丘2Fに移転しました!!

泉ヶ丘皮膚科クリニック

皮膚科・皮膚外科・美容皮膚科

日帰り手術しております。
日本皮膚科学会認定皮膚科専門医
日本内科学会認定医
岸田 大

診察時間表	月	火	水	木	金	土	日
午前診 9:00~12:00	●	●	●	●	●	▲	△
午後診 14:00~17:00	●	●	●	●	●	▲	△
夜診 17:15~19:00	●	●	●	●	●	▲	△

【休診日】水、第2・4土、日、祝
※月曜・金曜の午前は、女性医師の診察です。

当院は予約優先で診療を行っています。
電話・インターネットからご予約下さい。
TEL.072-288-4711
URL <http://izumigaokahifuka.com/>

24時間対応の電話予約(2日前の7:00~) **TEL.050-5433-9390**
堺市南区三原台1-1-3 ジョイパーク2F

スタッフ募集
(看護師・事務員)
詳細はHPIにて。

ジョイパーク泉ヶ丘2Fに新規開院しました!!

医療法人 医泉会

泉ヶ丘内視鏡クリニック

麻酔を使った苦痛の少ない内視鏡 (泉ヶ丘皮膚科クリニック併設)

検査・診察予約はWEB予約 (胃カメラ) 初診当日検査可能です。検査前日は21時以降絶食でお越しください。もしくはお電話にて承ります。(大腸カメラ) 診察予約をしていただき、診察の際、検査日を決定いたします。

TEL.072-288-4711

診察時間表	月	火	水	木	金	土	日
8:45~12:00	●	●	●	●	●	▲	△
13:00~17:00	●	●	●	●	●	▲	△

URL <https://izumigaoka-naishikyo.com>
堺市南区三原台1-1-3 ジョイパーク2F

△第2・4週は休診。
第1・3・5週は8:45~12:00、13:00~16:30となります。
【休診日】水曜日、第2・4土曜日、日曜日、祝日



さらにリアルに! さらに鋭く!!

地域の様々な情報を発信していきます!

Follow Me!!





community2525_official

[検索](#)

羅山観音寺

西陶器小学校近くの真言宗補陀羅山観音寺。補陀羅とは観音菩薩の降臨する霊場という意味。縁起によると10世紀末に大阪湾の海中に沈んでいた香木で彫られた観音菩薩であると伝えられ、子授け・安産の霊験があるという。ま流山水」と呼ばれ雨乞い祈願の寺院だった。

すえあらた 陶荒田神社

5~12世紀頃にかけて生産された陶器(須恵器)。日本書記にも「茅渟県陶邑(ちぬのあがたすえのむら)は須恵器を作っているところ」とあり、泉北丘陵一帯で発掘された窯跡は、陶邑(すえむら)窯跡群と呼ばれている。同神社の名前にもその名残をとどめ、別名「陶器大宮」「陶器の戎様」と呼ばれる。1月の初戎祭には技術・製造業などに関わる人々でにぎわう。



病・医院 (特に明記していない限り 土曜午後と日・祝は休みです)

医療センター

- 伊東皮膚科 ☎ 292-3830
9~12, 4~7 木曜は往診のみ(木曜午後休み)
- しまだ耳鼻咽喉科 ☎ 292-2395
9~12, 4~7 水曜午後休み
- いらは歯科 ☎ 0120-82-6471
9~12, 3~7 木曜休み 往診可
- ◎ サブセンター
 - 三原台(医)活生会 筒井歯科 ☎ 293-8701
8:30~12:30, 2:30~6:30 木曜休み(土曜は5:30まで)
在宅訪問診療あり(水・木・土)
 - その他
 - A 中野医院(内科) ☎ 296-5726
9~12, 5~7 水曜休み
 - B 毛利クリニック(内・小児科)
☎ 0120-090497 9~12, 6~8
土曜夜間も診療 火曜午前と木曜午後休み
第3木曜は午前休み
 - C 岡田歯科 ☎ 292-6480
9~12, 2:30~7:30 予約制 木曜休み
 - D 泉ヶ丘皮膚科・内視鏡クリニック
☎ 288-4711
皮膚科=9~12, 2~5, 土曜は4:30まで
月火金曜 5:15~7
消化器内科(内視鏡検診)=
8:45~12, 1~5, 土曜は4:30まで
水曜・第2・4土曜休み

- E かただ歯科(歯科一般・小児歯科・矯正歯科)
☎ 292-6408 10~8(1:30~3休憩)
土曜も平常通り、日曜10~5(12:30~2休憩)
第5日曜と祝日休診
- F 藤谷眼科 ☎ 292-8367 10:30~12:30,
2:30~6 火曜休み
土日祝は10:30~12:30, 2~5:30
- G うえしまメンタルクリニック
☎ 294-6579
火・水・金 9:30~12, 1~3
土曜9:30~1 月・木休み
- H みはらだい歯科クリニック
☎ 293-1000
受付 平日9:30~12:30, 2:30~7:30
(最終受付は診療時間30分前)
(金曜午後訪問診療のため、休診)
土曜9~12 木曜休み
- I はなまる耳鼻咽喉科 ☎ 289-8704
8:45~12, 4~7, 土曜は1時まで
火・木曜午後休み
- J (医)嘉翔会 井上クリニック
(内・循環器内) ☎ 295-0810
9~12, 4~7
木曜午後休み
- K 小池眼科 ☎ 295-8111
9~12, 3~5:30 火曜午後・木曜休み



三原台センター発 泉ヶ丘行バス時刻表

時	平日 [213]		土日祝 [213]	
5				
6	19		36	26
7	5	14	34	21
8	14		32	21
9	5		29	21
10	3		31	21
11	1	26	56	21
12	26		56	21
13	26		56	21
14	26		56	21
15	26		56	21
16	26		56	21
17	28		57	23
18	9	33	53	23
19	6	26	48	34
20	15		59	21
21	21		56	0
22	22		47	32
23		8		1

2022年9月16日現在

地域の便利ダイヤル

- 三原台地域会館 ☎ 292-7015
- 堺市粗大ゴミ受付センター ☎ 0120-00-8400
- 堺市南保健センター ☎ 293-1222
- 生活衛生センター ☎ 291-6464
- 堺市子ども虐待ダイヤル ☎ 241-0066
- 救急相談ダイヤル ☎ #7119
- 警察相談室 ☎ #9110
- 堺市南区市民課 ☎ 290-1802
- 泉北高速鉄道各駅
- 和泉中央 ☎ 0725-55-5333
- 光明池 ☎ 298-1100
- 梅・美木多 ☎ 299-5100
- 泉ヶ丘 ☎ 291-1333
- 深井 ☎ 279-6455
- 南海バス泉北営業所 ☎ 297-2112



新メンバー募集中

三原台校区福祉委員会活動の中心のな担い手である「ボランティアみはら」と「ボランティアこぶし」。みはらは30年、こぶしは20年と長年のボランティア活動に対し、7月に感謝状が贈られた。

地域住民が安心して暮らす生活環境をつくっていくと、91年に主婦らを中心に結成した「みはら」。高齢者のための食事で腕をふるい、他の行事でも積極的に活動が続けている。イベント時には、おそろいのオレンジ色のエプロンを着け、テキパキと働きながら参加者達に気さくに声をかける姿があらわらこちらで見られる。地家淳子さんと久保昌子さんは、結成当初からつい最近までベテランボランティアとして活動してきた。

投稿

お待ちしています!

晴美台の自慢の景色、素敵なお店、楽しい活動など大募集!!

✉ haihon8tu@kdp.biglobe.ne.jp
コミュニティ「タウンウォッチ」に投稿してください。

タウンウォッチのページに掲載されます♪

メ切 11/5(土)

お口の中のお悩み 何でもご相談ください

むし歯治療・歯周病治療・歯のクリーニング
ホワイトニング・定期検診・入れ歯・在宅診療
お子様のむし歯治療・フッ素塗布 など

	月	火	水	木	金	土	日
午前	○	○	○	×	○	★	×
午後	○	○	○	×	△	×	×

午前 9:30~12:30 / 午後 14:30~19:30
◎最終受付 診療終了時間の30分前
★土曜日は9:00~12:00 △金曜日午後は訪問診療【休診日】木・日・祝・土曜午後

みはらだい歯科クリニック

☎072-293-1000
堺市南区三原台1-2-3 ルルポ泉ヶ丘1F (P有り)
<http://miharadaisikadc.wix.com/dental>

小池眼科

ひとりひとりの瞳を守り続け、満足いただける優しい医療をめざします。

キッズスペース
駐車場有り

ぶどう膜炎

網膜疾患

緑内障

小児眼科

コンタクトレンズ

「アイモ」を最新機種に変更しました!

短時間で検査でき、初期緑内障の早期発見に役立てることができる新プログラムも搭載しています。

診療時間	月	火	水	木	金	土
午前 9:00~12:00	★	★	★	—	★	★
午後 15:00~17:30	★	—	★	—	★	—

堺市南区三原台1-2-3 ルルポ泉ヶ丘2階
☎ 072-295-8111 お電話にて予約可

はなまる耳鼻咽喉科

地元生まれの医師の元、地域に根ざした安心できるあたたかい診療所を目指し努めてまいります。

	月	火	水	木	金	土	日
午前 8:45~12:00	○	○	○	○	○	○	×
午後 16:00~19:00	○	×	○	×	○	13:00 まで受付	×

院長 中西 律子

WEB予約

<http://hanamarunrun.mdja.jp>

電話予約

☎050-5533-6218

堺市南区三原台1-2-3 ルルポ泉ヶ丘1階
☎072-289-8704 P有り

買取・不用品回収

賠償保険加入店 いも色々お電話下さい!

エアコン・湯沸器の取外し無料!
テレビ等の電化製品処分 なべ・鉄
風呂釜・冷蔵庫・洗濯機相談下さい。
大切な遺品の買取処分相談下さい。
大阪府公安委員会許可第6571号

現金買取 無料0円

ゴミ処分 引越し・片付けなど
アドバイス無料!

泉北♡愛リサイクル ☎0120-28-2799

おかざき動物病院

診察日	月	火	水	木	金	土	日	祝
午前	○	×	○	○	○	○	○	○
午後	○	×	○	○	○	○	○	×

●診察時間/AM9:00~12:00 PM5:00~8:00
●休診日/火曜日休診、日・祝は午後休診
●駐車場/あり ●入院施設/あり ●往診可

堺市南区高尾2丁402-3 ☎072-274-5080
木下ダイヤモンドハイツ

ダイハツ車買入は是非当社で!!

低金利 120回 頭金0円より

(株)タナカオート

堺市南区豊田1003-3 泉北2号線沿い ☎072-297-2737

井上クリニック

医療法人 嘉翔会

内科 循環器内科

高血圧症、高脂血症、糖尿病の治療、訪問診療致します

診療時間	月	火	水	木	金	土	日	祝
AM9:00~PM12:00	●	●	●	●	●	●	○	○
PM4:00~PM7:00	●	●	●	●	●	○	○	○

☎072-295-0810 P有り

堺市南区三原台1-2-3 ルルポ泉ヶ丘 1F

http://www.inoue-clinic.com

東大谷高等学校

10年後を創造する学び

9年一貫 薬剤師育成プログラム

7年一貫 教員育成プログラム

学校法人 大谷学園

〒590-0111 大阪府堺市南区三原台2-2-2
tel.072-289-8069

学校法人 大谷学園
併設学校園:大阪大谷大学・大学院/大谷中学校・高等学校/幼稚園兼認定こども園 大谷さやまこども園

こいずみ歯科

院長 小泉 孝弘
副院長 小泉 翠

小児歯科や入れ歯治療に力を入れています。

女性の小児歯科専門医います
(日本小児歯科学会認定小児歯科専門医)

診療中、お子様預かります。

キッズスペース有り

院内はスリッパの履き替えなしのバリアフリーで車いす・ベビーカーにも対応。
子どもの虫歯・歯並び及び大人の入歯・差し歯のことならご相談ください。

診療時間	月	火	水	木	金	土	日	祝
午前 8:30~12:00	○	○	○	○	○	○	○	○
午後 2:00~7:00	○	○	○	○	○	○	○	○

☎072(291)1155

堺市南区竹城台3-3-6

タウンウォッチ⑬ 泉北 三原台



看板娘のすみれちゃん

ヨガ教室「ラク☆楽ヨガ」では、藤田美雅さん指導のもと、呼吸を大切にしたいゆつくりと無理のないヨガが行われ、終始和気あいあい。

またカフェでは、一人でも仲間どうしでも気軽にのんびり過ごせる場所として常連さんも多い。そして

で迎えてくれる。常連さんと本当の孫のように遊ぶ人懐っこいすみれちゃん。看板娘として癒しの存在として、ママとカフェを切り盛りする。

コロナ前より多人数で集まるイベントは減ったが、地域の人々が活躍する場になってほしいとゆとりあふスタッフ。また介護の事なども気軽に相談できる場所としても利用してほしいと。

多世代の人が気軽に交流

ふらっとぷらっと三原台

三原台近隣センターで交流の拠点となっている「ふらっとぷらっと三原台」。社会福祉法人五常会・ゆくとりあが、多世代の人が気軽に交流できる多目的スペース。現在は、カフェやヨガ教室、コーラスの会、様々なイベントなどが開催され、地域の人々に利用され好評。

ヨガ教室「ラク☆楽ヨガ」では、藤田美雅さん指導のもと、呼吸を大切にしたいゆつくりと無理のないヨガが行われ、終始和気あいあい。

またカフェでは、一人でも仲間どうしでも気軽にのんびり過ごせる場所として常連さんも多い。そして



スタッフの北本夕佳さんと娘のすみれちゃん(3歳)が、いつも笑顔

また「こぶし」は、定年退職した男性にも地域に関わってもらいたいと02年に結成された。立ち上げの中心となった神野修二さんは、現在も多方面でボランティア活動を続ける。またこぶしと言えば、モーニング喫茶が有名で、コロナ前は毎回約100人が来店するほど。長年指導役の正木邦雄さんは90歳を過ぎた今も現役メンバー。全くの素人だった人も得意料理を持つほど料理の腕を上げ、厨房を取り仕切っている。

あうんの呼吸で喫茶を切り盛りする両グループ唯一の悩みは、メンバーの高齢化。新メンバーを募集中。

また「こぶし」は、定年退職した男性にも地域に関わってもらいたいと02年に結成された。立ち上げの中心となった神野修二さんは、現在も多方面でボランティア活動を続ける。またこぶしと言えば、モーニング喫茶が有名で、コロナ前は毎回約100人が来店するほど。長年指導役の正木邦雄さんは90歳を過ぎた今も現役メンバー。全くの素人だった人も得意料理を持つほど料理の腕を上げ、厨房を取り仕切っている。

あうんの呼吸で喫茶を切り盛りする両グループ唯一の悩みは、メンバーの高齢化。新メンバーを募集中。



ボランティアみはら・ボランティアこぶし

なかお眼科 Nakao EYE Clinic

一般眼科 白内障 緑内障 眼底出血
レーザー治療 小児眼科 コンタクトレンズ処方

わかりやすい説明と丁寧な治療を心掛け、地域の皆様に愛されるクリニックを目指します。どうぞよろしくお願いいたします。

院長・医学博士 中尾 彰

診療時間	月	火	水	木	金	土	日	祝
午前 9:00~12:00	○	○	○	○	○	○	○	○
午後 15:30~18:30	○	○	○	○	○	○	○	○

休診日: 木曜午後、土曜午後、日曜、祝日

TEL.0725-90-6281

ネットで順番予約できます

なかお眼科 光明池
和泉市伏屋町2丁目13-14

光明池駅から徒歩約3分
南海バス「伏屋」バス停前

生活習慣病(高血圧、糖尿病、高脂血症)等 内科全般

中野医院

胃カメラ致します(麻酔可)
— 電話予約承ります —

診療時間	月	火	水	木	金	土	日
午前 9:00~12:00	●	●	-	●	●	●	-
午後 5:00~7:00	●	●	-	●	●	-	-

(休診日) 土曜午後・水曜・日曜・祝日

堺市の特定健診・がん検診 お受け頂けます。

堺市南区三原台3丁39-20
(泉北北線から入る)

☎072-296-5726

駐車場14台完備

ここは、南海中百舌鳥駅

10月6日号の解答編

★1994年、南海中百舌鳥駅を撮影。右が難波方面。地下鉄御堂筋線が我孫子から中百舌鳥間まで延伸したのが87年。撮影時はバリアフリー化、2階の改札口や券売機の増設工事などが行われていました。現在行われているリニューアル工事では改札口の向きが変更され、今後は2階コンコースの店舗やホームドアの工事も予定されています。

●10月11日までに59通の応募がありました。(正解者57名)。正解者の中から抽選で下記の3名にギフトカード(千円分)を差し上げます。(敬称略)

堀田修二(弥生町) 小泉優理(三原台) 松岡俊雄(光明台)

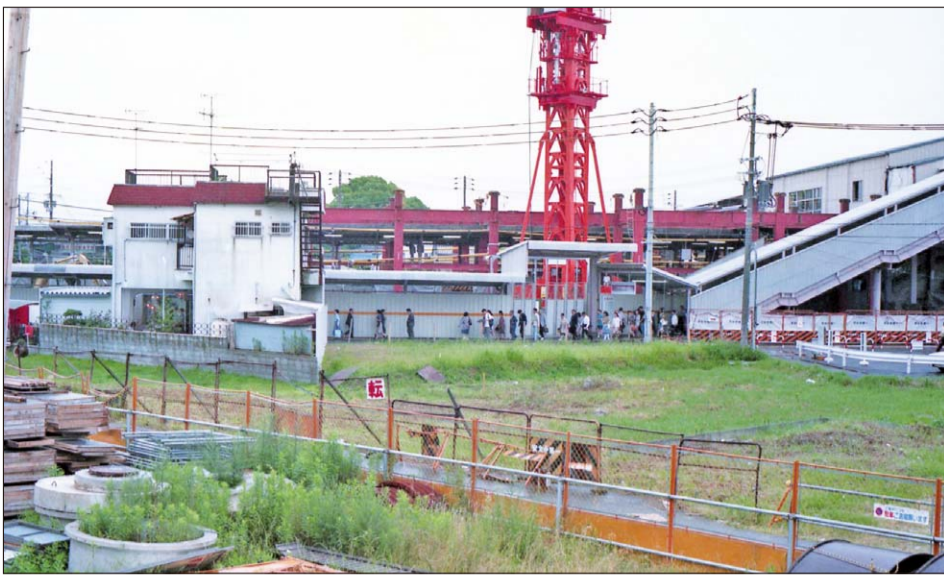

清掃スタッフ募集 (週3~5日)駅前便利

♪ Pivo和泉中央 ♪

きれいな駅前施設の共用部清掃をお願いします。
午前・月80時間、午後・月40時間程度勤務可能
仕事内容/廊下、ゴミ回収、トイレの清掃等
勤務地/和泉中央駅前徒歩2分の施設
時給/1,023円~(試用期間同額)
待遇/交通費支給、労災保険あり
勤務/朝7:00~10:00or11:15 シフト制
夜18:00~21:00 曜日応相談
応募/お電話の上、履歴書(写真貼)ご持参下さい
現地にて面接させて頂きます

株式会社 クロスサービス
大阪市西区北堀江1-20-15 長堀佐野ビル
☎0120-052-950(担当/クヌギザ)

看護職員 常勤

特別養護老人ホームでのお仕事です。

内容/入所者の健康管理
時間/常勤(基準勤務時間8:30~17:30)
資格/正看護師・准看護師免許
給与/月給制(規定により決定)
休日/月9日 年間107日
待遇/手当(業務・オンコール・特定処遇改善・ベースアップ支援・扶養・住宅)等、
社会保険完備、賞与年2回(計3.0ヶ月)
昇給、退職金制度有
交通費支給 駐車場料金不要
応募/まずは、お気軽にお電話下さい。

社会福祉法人 享佑会
特別養護老人ホーム ファヴォール
大阪狭山市大野西566-2
http://kyoyukai.org
TEL 072-367-2111(採用係)

①送迎運転手(デイ) ②生活サポーター(特養) パート職員

内容/①デイご利用者の送迎
②介護職員の補助(軽微な作業)
資格/①普通自動車運転免許(AT可)
②不問
時間/①8:00~10:00、16:00~18:00
(両方勤務出来る方)
②7:00~11:00、10:00~14:00、
17:00~21:00(いずれかの時間で勤務出来る方)
時給/①1,376円(処遇改善含む)
②1,146円(処遇改善含む)
待遇/交通費別途支給、マイカー通勤可
勤務/①月~土曜日 ②週3~5日のシフト制
応募/まずはお電話下さい。
面接日をお知らせします。

社会福祉法人 美木多園
特別養護老人ホーム 美樹の園
堺市南区美木多上1277-1
TEL 072-296-1222(担当/採用係)
HP http://mikinonsoo.sakura.ne.jp

施設介護職員(正・パ)

【正職員】

月給/213,000円~267,500円(夜勤4回含む)
時間/①7:00~16:00 ②10:00~19:00
③16:30~7:30 ④19:00~翌7:00 等

【パート】

時給/1,025円~1,150円(介護福祉士:1,050円~)
時間/7:00~20:00の間で4~8時間程度※応相談

登録ヘルパー

時給/身体介護 1,600円~ 移動手当支給有
生活援助 1,200円~
※別途一時金(特定処遇改善加算金手当)支給

まずはお問合わせください

社会福祉法人 五常会

高齢者総合福祉施設 ゆーとりあ
堺市中区見野山164番地(コーナン泉北店西隣)
TEL 072-236-8779(担当/松江)

営業経験ない方もOK! 折込みの営業スタッフ (パート)

月~金のうち4日出勤
振り替えOK! ★要普免

仕事内容/固定スポンサーの受注業務など
勤務/9:30~17:00 車通勤可
時給/1,300円~、社保あり
(研修期間3ヶ月間1,100円で3日出勤)
応募/履歴書送付ください。
スマホからもご応募
できます。➡
面接日通知します。

泉北・金剛狭山 コミュニティの配布管理
(有)コムネット
〒590-0105 堺市南区竹城台3-22-2
TEL 072-296-6969

頑張るあなたを応援します! 建設現場での作業 **大募集!**

ベテラン技術者! 未経験者まで
日給/1万円~ 日払・週払OK

出張できる方大歓迎! 作業員・アルバイト可
別途出張手当あり 皆勤・その他手当あり

利用者大歓迎(個室)
寮完備! 2,400円 温かい手作り食事
別棟食事なしもあり

まずはお気軽にお電話下さい。
(株)勇貴建設
堺市堺区石津北町33-1
TEL 072-243-1800 携帯 090-2017-7770
<http://yuukikensetu.com>

塾講師募集

週1日、1時間からの勤務OK!
ダブルワーク、セミタイアの方も歓迎!
研修期間ありのため未経験者も安心!

職種/塾講師(1教科からでも可)
時給/1,200円
(研修期間(3ヶ月)は1,030円)
時間/16:00~22:00でシフト制
待遇/昇給あり、車通勤可
応募/まずはお気軽にお電話下さい

個別指導学院
ヒーローズ
和泉室堂校
和泉市室堂町1110-1
TEL 0725-90-5355

サービス提供責任者 正職員

内容/訪問介護サービスの管理・調整
及びヘルパーの研修
資格/介護福祉士
時間/8:45~17:15
給与/189,000円
待遇/社会保険完備、交通費支給
車通勤可
年齢/60代まで
応募/お気軽に下記へお電話下さい。

特定非営利活動法人
ネットワークゆう
堺市南区庭代台1丁31-1
TEL 072-291-6276

定年退職した 経験者を募集

役所関係などの取材記者

★記者発表された内容だけでなく
情報公開制度を使って取材出来る方
請負い制で、記事はメール送り
月11万円以上(経費込み)
詳細は面接時に説明します。
応募/履歴書送付ください。
書類選考の上、面接日通知します。

コミュニティ 編集部
〒590-0105 堺市南区竹城台3-22-2
TEL 072-291-2525

ネット広告の企画などの 営業スタッフ (パート)

月~金のうち4日出勤
学校行事がある時は振り替えOK!
オーナーや店長と広告の相談

資格/要普免 ※経験無くても指導します
勤務/9:30~17:00の間で都合の良い
曜日と時間に1日6時間、休憩1時間
時給/1,300円(2年後に1,500円台に)
(研修期間3ヶ月1,100円)、社保あり
月1万円前後の報償金制度あり
応募/履歴書送付ください。
スマホからもご応募できます➡
面接日通知します。

コミュニティ 営業部
〒590-0105 堺市南区竹城台3丁22番2号
TEL 072-291-1500

登録制 下記地区以外も受付中! コミュニティ配布スタッフ

長期アルバイト(請負制) **急募**
■木・金曜日に仕事ができる方(月4回)
■新聞とチラシは、あなたのお宅までお届けします。
宮山台の一部 平均月額 17,000円
槇塚台の一部 平均月額 18,000円
原山台の一部 平均月額 25,000円
新檜尾台の一部 平均月額 20,000円
光明台の一部 平均月額 24,000円
いぶき野の一部 平均月額 20,000円
のぞみ野の一部 平均月額 30,000円
緑ヶ丘の一部 平均月額 12,000円
■お電話・FAX・HPよりご応募下さい。
(まずはお気軽にお電話下さい。)
■QRコードから登録できます。➡
■年齢不問! スキマ時間で
■登録制につきアキが出次第順次
連絡させていただきます。*グループのある方優先
(有)コムネット
堺市南区竹城台3丁22番2号
TEL 072-296-6969
FAX 072-296-6979

コミュニティのポスティング

長期アルバイト(請負制)
請負制。年齢・経験不問
・泉北、金剛さやま内の指定された
地区にコミュニティを配布して頂きます。
・配布する地区・軒数は毎回変わります
・出勤は週1回(木曜、金曜に仕事のできる方)
報酬/①1週あたり15,000円(経費込み・部数少なめ)
②1週あたり20,000円(経費込み・部数多め)
試用期間(1か月)の報酬は80%
※マイカーまたはバイクで移動出来る方
まず、お電話ください。
QRコードからも応募できます。➡
コミュニティ配布とチラシ折込み
(有)コムネット
〒590-0105 堺市南区竹城台3-22-2
TEL 072-296-6969

3
択クイズ

なんで、こんな名前になったんか?

10月6日号の解答編

●光明池駅にある商業施設「サンピア」の名前の由来は次のうちどれでしょうか?

正解は・・・

③光り輝く光明池地区で住民同士の「かけはし」を担う商店街になろうという意味を込めて

★1979年にオープンした光明池駅前の専門店街「サンピア」は公募(316通)で決まった名前。この他佳作として「サンロード」「サンレイク」「ランタウン」などがありました。

●10月11日までに27通の応募がありました。(正解者11名) 正解者の中から抽選で下記の3名に千円分のギフト券を差し上げます。(敬称略)

長野千夏(晴美台) 堀江美和子(新檜尾台) 川口輝子(御池台)



泉北版
1行 1,400円(税抜)

金剛さやま版
1行 1,200円(税抜)

PR

いろいろな業者の
小さな

★お申込みは電話またはFAXで ☎072-291-1500
FAX072-292-6451
〈振込先〉りそな銀行泉北支店 普通預金 No.213508 (有)コミュニティ

●求人は5行以上 ●その他は3行以上から受付けます。

ブライダル

★良い出会いのお世話致します。
相談無料。創業95年 上田呉服店
結婚相談所 和悠会 0120・529・321

スポーツ

★GAMB A大阪堺サッカー、生徒
募集 幼児～中学生迄 詳しくは、
ガンバ堺HPで。 072・299・6819

貸します

★レンタルサロン利用者募集
エステ・ボディケアの開業可能!
利用料1時間あたり1,650円(税込)
光明池駅徒歩10分 フロンティア
サロン見学予約制 0725・55・3989
【トランクルーム】

★泉北赤坂台・狭山西山台屋内収納
1帖・2帖・3.5帖・6帖タイプ
メイビ 072・366・5040

リサイクル

★ピアノ買取ゴミ不用エアコン遺品
整理テレビ湯沸器取外電化品処分
風呂釜冷蔵庫・洗濯機・家倉庫片付
移動相談。泉ヶ丘・愛072・296・6647

★お家の何でも買取サービス!!
衣類・靴・バッグ・ブランド品
食器・家電・骨董・高級品など
お家片付け無料相談サービス!
生前整理、遺品整理、お片付け、
不用品回収、家屋解体、売却など
詳しくはお電話またはお店まで★
堺市南区御池台3-1-11(土日定休)
リサイクルチャル 072・370・5600

便利屋

★街のべんりや 安心価格でどん
な事でも引き受けます!
便利屋一番 0120・37・6506
★リサイクル&便利屋 引取サービ
ス中! リサイクル水野商店
072・260・4083 090・1896・2083
★家具搬出、移動、処分、運搬、草刈等
詳しくは「便利屋リベロ」で検索
リベロ光明池 0120・952・966
リベロ泉ヶ丘 0120・952・961
★エアコン洗浄 (株)ひあたり
電化製品取替・家具組立・網戸張替
犬の散歩など他 072・298・5032

ピアノ

★ピアノお客さま納得価格で買取り
運賃・出張査定も無料で喜んで!
ピアノプロ 0120・959・516

パソコン

★パソコン・スマホの設定・悩み解決
買替時設定データ移行。日・祝も可
PCサポート岡田 072・296・8812

修理します

★床、建具等リペアの【ロファロ】
住宅木部の傷、凹み、穴の補修致
します。土日OK! 堺市全域
補修ロファロ 志水080・4767・0813

保険

★障害年金申請サポート梅・美木多
私の病気も対象かな…まずはご相談を!
クレール社労士事務所 森山
clairsroffice.com 090・6480・3404

建具・ガラス

【ガラス・サッシ・住器】
★ガラス!防犯ガラス!アミド!
襖・鏡・サッシ・雨戸 泉州硝子
0725・41・7731 072・296・3335
★波板・フスマ・網戸・障子張替
流し台・浴槽・便器・玄関の取替
(株)住宅サービス松野
http://matsunotategu.sakura.ne.jp
狭山072・365・0369 072・292・7707

中古車

★出張査定無料・最低買取価格UP
軽15,000～乗用・トラック30,000～
イワキ自動車(株) 072・237・9090

求人

★スタッフ募集(中年の女性歓迎)
年齢20歳～・PM8:30～AM1:00
2・3時間勤務、週1日～でも可能
時給1,500円～ 深井駅近く
スナックグロー 090・1159・2992

畳

★創業43年 山本畳店 畳新調・襖・
クロス張替え 見積無料 年中無休
桃山台3丁31-1 090・8754・8638
★創業64年、一級技能士の店
畳殺菌乾燥サービス実施してます
畳と襖の田端屋 0120・71・3364
★泉北店45年 信用第一の店
泉北郵便局北側 平島畳店
072・291・3433 090・6759・1173
★たたみやふすまの貼り替えには
ちょうどいい気候になりました。
北野田駅すぐ坂本畳0120・75・3322

襖・障子

★高血圧ガン等各病気にならない為
に朝食前に水道水1ℓ飲む習慣に
高倉台・谷口襖屋 072・291・6323
★押入襖両面2,500円(税込2,750円)～
障子張替2,500円(税込2,750円)～
畳もOK!カワカミ 0725・44・2760
★モダン襖・雑巾でふける襖紙・キズ
ベットのいるお宅には表面強化襖
坂本畳ゆたか建具店0120・75・3322

花・植木

★お庭の事なら何でもOK
親切丁寧 一級造園技能士
はるみ園芸 072・259・9091
★剪定、寒肥、除草、花苗植込
詳しくはHPで。見積無料!
(株)エコ・ワークス 0120・167・871
★庭の事なら何でもOK!
まずは見積りを。 一級技能士
フジミグリーン 0721・72・7590
★安い、丁寧 お庭のことなら
樹木の剪定、承ります。
◎光明造園 090・3710・0412

内職

★化粧雑貨加工の簡単な仕事です。
車で納品、引取り出来る方大歓迎!
配達も地域により応相談。まずは
1ℓの上、一度見に来て下さい。室内
でペット飼育の方は不可。 堺市
南区釜室123-4 営業9:00～17:00
エム企画 072・292・2212

水もれ・つまり

TOTO・INAX 格安取扱店
株式会社泉北環境システム
水まわりサービスセンター
☎0120-888-678
泉ヶ丘・光明池・和泉中央
http://www.e-sks.co.jp/
堺市上下水道局指定・安心料金・24時間受付

整理収納アドバイザー(2級)講座

1日の講座受講で 基本的な「整理の考え方」
資格取得!! 具体的な「整理の方法」
実践的な「収納のコツ」

場所/和泉シティプラザ
日時/11/15(火)9:30～17:00
受講料/全国一律 24,700円(税込)
申込/ハウスキーピング協会HP
【講師】柴村 真弓 【講座内容、開催日はこちら】
連絡先/050-3708-6613

わたしの街のあんな店こんな店

地産イチジクたつぷりと

秋限定ケーキ土台のクッキーはサクサク



赤坂台南交差点前「菓子工房ラ・ロッシュ」072・296・3352に11月上旬まで秋の季節限定ケーキが新登場。同店は素材にこだわり、品のあるケーキでありながら良心的価格で人気がある。

スフレ生地になめらかな口どけで程よい甘さの栗クリーム。また栗の渋皮を見立てたチョコレートとほのかに香る洋酒が口の中で溶け合う。

オーナーの中村シェフは、「おいしいとほほえんでいただけるようなお菓子作りをいつまでも伝えていきたい」と。手土産や贈り物に季節の焼き菓子「マロン

クラシックで優雅な姿

日本初の霊園「オリーブの森」に

「イチジクショート」は、和歌山や羽曳野産の新鮮なイチジクが美しく並び、シエココだわりのやさしい甘さで口当たり良いホイップクリームとやわらかなスポンジケーキのみずみずしい味わい。そして土台のクッキー生地はサクサクとした食感が楽しめる。「スイートポテト&栗モンブラン」は、

北野線の廃線で廃車に。N23は宝塚ファミリールアンドに譲渡されたが、宝塚ファミリールアンド閉園で京都の加悦SL広場に移送。しかし加悦SL広場も閉園。そこでハピネスパークを運営する株式会社西鶴代表取締役社長山本一郎さんがN23を譲り受け、約8か月の改修・改装を施した。クラシックで優雅な姿に

「逆まつげ」とは、睫毛(まつげ)が本来の方向と違って、眼球の方に向かって生えている状態をいいます。原因は単一ではなく複数の疾患が関係しています。
【原因疾患】正常であれば、睫毛は眼球の方向が変わり、眼球に触れるようになりません。睫毛乱生症、睫毛の並び方や先端の向きが不ぞろいとなり、眼球に当たってしまう状態です。●睫毛内反症 眼瞼皮膚のひだにより、眼瞼縁が目の内方へ曲がり、睫毛が押し込まれて眼球に当たってしまう状態です。●眼瞼内反症 複数の要因が複合的に作用し、眼瞼がくっきりと完全に内側に倒れてしまっことで睫毛が眼球に

「ハピネスパーク千年オリーブの森 堺・和泉」(和泉市三林町)に樹齢千年のオリーブと共に霊園の新たなシンボルとなる電車が、このほど設置された。これは日本で最初の電車である京都市電の車両で、狭軌1型のN23。明治末期から堺の梅鉢鉄工所で製造され、京都市民の足として親しまれていたが、61年前

返して行く必要があり。個人差はありますが、3〜4回の治療が必要になります。【治療】原因疾患、年齢や重症度によって治療法が異なります。●睫毛乱生症の治療 軽症の場合は対症的に睫毛を抜くか、月々くりすで再発するので繰り返し抜く必要があり。根治的な治療法としては内側に向けた睫毛の毛根を破壊する電気分解術を行います。●睫毛内反症の治療 睫毛列切除術、睫毛移動術や睫毛電気分解術などの手術を行います。●眼瞼内反症の治療 患者年齢によって治療法が異なります。乳幼児にみられる先天性眼瞼内反症は、成長するにつれて軽快することも多いので様子を見ることもありますが、重症な角膜炎を伴う場合は手術が必要になります。中高年に多い加齢性眼瞼内反症は、自然に治癒することがありますが、手術が必要になります。手術方法としては皮膚切除法、埋没法やHoltz法など色々な術式があります。個々の症例に応じて術式を選択します。

ウエブも好評 写真いっぱい
「パイ」や、一口サイズのシュークリーム10個入りの「プチシュー」がオススメ。9時半〜19時半。火休。(元村)

歯医者さんの マルシェ盛況
御池台のこばやし歯科主催で8月27日「御池台マルシェ」が開催され、大盛況に終わった。今回初となった御池台マルシェは、院長小林靖明さんの「御池台に明るい未来を創りたい」という思いに賛同する仲間が集い、開催に至った。企画から開催までの過程で苦労もあつたが、当日は開場前から多くの人でにぎわい、千人を超す来場者があつた。オープニングイベントでは書家の稲垣尚毅さんがマルシェのテーマである「愛

と笑顔」の字を書きあげ、小林さんは「地域やボランティアの方のご協力、出店者さん、来場された皆さんに大変感謝しています」とあいさつを述べた。当日は家族連れの姿も多く、子どもから大人までたくさん笑顔が集まり、早くも来年の開催を願う声が上がっていた。

29日ハロウィン
こばやし歯科では、29日14時〜17時に恒例の「ハロウィンイベント」を開催する。開業以来23年続くイベントで毎年200人〜300人が訪れて、ハロウィンを楽しんでいる。毎年テーマを決めて先生やスタッフが妥協なしの仮装で来場者を出迎える。今年のテーマは「アダムス・ファミリー」。診察時には見られない本気の仮装をした先生やスタッフの姿に毎年来場者が盛り上がる。大人も仮装なしでもOK。当日来場者に綿菓子、風船をプレゼント。わいわい楽しく過ごしてみたい。詳細はインスタグラムで。(高見)

堂々オープン
マンツーマンの 児童支援施設
ショッピングセンター3番街2階に児童発達支援施設「オンリーワン」072・296・1818が10月1日オープンした。満3歳の発達の遅れが気になる子ども

逆まつげ
睫毛(まつげ)が本来の方向と違って、眼球の方に向かって生えている状態をいいます。原因は単一ではなく複数の疾患が関係しています。
【原因疾患】正常であれば、睫毛は眼球の方向が変わり、眼球に触れるようになりません。睫毛乱生症、睫毛の並び方や先端の向きが不ぞろいとなり、眼球に当たってしまう状態です。●睫毛内反症 眼瞼皮膚のひだにより、眼瞼縁が目の内方へ曲がり、睫毛が押し込まれて眼球に当たってしまう状態です。●眼瞼内反症 複数の要因が複合的に作用し、眼瞼がくっきりと完全に内側に倒れてしまっことで睫毛が眼球に

返して行く必要があり。個人差はありますが、3〜4回の治療が必要になります。【治療】原因疾患、年齢や重症度によって治療法が異なります。●睫毛乱生症の治療 軽症の場合は対症的に睫毛を抜くか、月々くりすで再発するので繰り返し抜く必要があり。根治的な治療法としては内側に向けた睫毛の毛根を破壊する電気分解術を行います。●睫毛内反症の治療 睫毛列切除術、睫毛移動術や睫毛電気分解術などの手術を行います。●眼瞼内反症の治療 患者年齢によって治療法が異なります。乳幼児にみられる先天性眼瞼内反症は、成長するにつれて軽快することも多いので様子を見ることもありますが、重症な角膜炎を伴う場合は手術が必要になります。中高年に多い加齢性眼瞼内反症は、自然に治癒することがありますが、手術が必要になります。手術方法としては皮膚切除法、埋没法やHoltz法など色々な術式があります。個々の症例に応じて術式を選択します。

Vol.12

手術時間	片眼約10分
麻酔方法	局所麻酔
手術費用	1割片眼560円 3割片眼1,680円
術後眼瞼の腫れ 内出血	個人差があるが およそ1週間程度

逆まつげは慢性的に炎症を引き起こし、睫毛を抜くことも月々くりすで再発します。自覚症状が辛い思いをされている方は、思い切って睫毛電気分解術を受けてみましょう。根本的な解決と

あやは眼科
AYAHA Ophthalmology
TEL.072-366-5678
大阪狭山市菜葉木4-372-10 メディカルスクエアくみの木 2F



児童支援施設
マンツーマンの
児童支援施設
ショッピングセンター3番街2階に児童発達支援施設「オンリーワン」072・296・1818が10月1日オープンした。満3歳の発達の遅れが気になる子ども

9月 OPEN
あおいうみのケア
青葉はつが野福祉支援センター
一人ひとりに合わせた支援で、ご本人はもちろん、ご家族の方々にも安心して心地よい一日を過ごしていただきたいと考えています。利用者様募集(対象18~64歳)
私らしさをずっと!
看護師常駐 介護事業所専用の施設
自然・緑が多い エリア唯一の事業所
オープニングスタッフ募集!(詳しくはHPをご覧ください)
お問い合わせ
0725-34-0866
和泉市青葉台3-26 (岸田)

光明池駅スグ 光明センタービル2F
よしだ内科クリニック
院長 吉田 修 医学博士・日本糖尿病学会糖尿病専門医
Yoshida Osamu
糖尿病・高血圧 骨粗鬆症 特定健診 事業所健診
堺市がん検診 予防接種 禁煙外来 栄養相談
診療時間 月火水木金土
午前 9:00~12:00 ●●●▲●●
午後 16:00~19:00 ●●●/●●/●●
※木曜 第2・4週は午前のみ診療
TEL.072-299-0070
堺市南区鴨谷台2-5-1 光明センタービル203号
よしだ内科 鴨谷台
https://yoshida-imed.com

内科・外科・胃腸科・皮フ科
松本クリニック
来院できない方訪問診療いたします
診療時間 月火水木金土日祝
午前 9:00~12:00 ○○●○
午後 4:30~7:30 ○○/○
胃カメラ致します
生保・被爆・結核 取扱い
堺市中区深阪6丁21-27
☎(072)289-3335



ぼせん
今と昔

- 11 -



長池から桃山台を望む

— 1973(昭和48)年10月 —

原山台の長池は、堺咲花病院の向かい側にある池。2か月後に梅・美木多駅開業を控え、梅センタービルの建設が急がれている。左手遠方に桃山台の雇用促進事業団梅宿舎が見える。

05年にできた分譲マンションがそびえ、向こうが見えないが、わずかに左端に南堺警察署の建物がのぞいている。パチンコ店の後方に再開発で建てられた梅・美木多駅前のマンションやトナリエがある。



★2012年5月17日号の記事に新しい写真・文章を加えて掲載します。

防災対策と窓の防犯性能を高めるには

今年も幸いにも大阪では大きな台風被害はありませんでしたが、地球温暖化の影響で異常気象の多い中、窓回りの防災対策と防犯性能は高めておきたいものです。

泥棒の侵入経路で戸建て住宅の場合、約60%が窓からの侵入で、その中で最も多いのが直接庭に出入りできる「1階居室の窓」からの侵入です。侵入手口として、無締まり(カギのかけ忘れ)、次いで多いのは、ガラス破り。カギが閉まっても、ガラスの一部を破り、そこから手を差し入れてクレセントを回して錠錠してしま

うのです。こうしたデータから、窓の防犯対策がどれほど大切かということが分かります。ガラス破り対策として「安全合わせ複層ガラスや防災安全合わせ複層ガラス」が有効です。2枚のガラスの間に中間膜を挟んであるので、ガラスを破壊しようとしても、ヒビが入るだけで割れにくいとい

う効果があります。そもそも狙われにくい窓にするための工夫も大切です。内窓をつけて二重窓にしたり、シャッターや雨戸、面格子をつけることで、侵入をためらわせ、また実際に侵入しようとしても破壊に手間取るため、途中で侵入をあきらめさせる効果も期待できます。

クレセントをボタン錠付きのものへ、かんたんに交換することもできます。泥棒がガラスの一部を破ったとしても、クレセントが開けられなければ侵入は困難となります。

また、窓回りの対策は防犯対策を高めるだけでなく、台風などの防災対策にも役立ちます。防犯と防災対策について、お気軽にお問い合わせください。

私たちは、皆様のよりよい住まいづくりに貢献します。

一級建築士&宅地建物取引士
西上 孔雄

の個性を大切に、可能性を追求し育み伸ばす教室。幼児教育に30年間携わり指導してきた代表者の経験から、子どもが持つ可能性を大切に発達状態や特性による今の困りごとの解決、将来の自立と社会参加を目指す支援、そして日々子育てを頑張る保護者に寄り添う事をモットーに、子どもの成長に合わせた個人別プログラムを作成・実施している。また南区初「完全予約制」個室マンツーマンレッスンを行う。2つあるレッスン室は個別指導の様子を保護者がマジックミラー越しに見学できる工夫も。プレイルームには体を動かす設備や絵本が並ぶ。見学・体験レッスン受け付け中。火・土10時〜18時。詳しくは問い合わせを。〔元村〕



医療法人 太平産婦人科

診療時間	月	火	水	木	金	土
9:00~12:00	○	●	○	○	○	○
13:00~16:00	○	●	○	○	○	○
17:30~20:00	○	-	●	-	-	-

●診療受付:診療時間の30分前 ●女医診療
●休診日:日・祝・水曜午前 ●13時~16時完全予約制

072-299-1103

ソフロロジー分娩 母乳育児
母乳外来ルーム常設(母乳マッサージ、育児相談を行っています)

【理事長】大平源吾
【院長】大平裕己
【女医】中川美紀

「こんにちは赤ちゃん」や「ママの声」などホームページ 随時更新中!!







赤坂台 医療センター 072-298-3535

医療法人 浜中産婦人科

【院長】浜中信明 【副院長】太田敏子・浜中拓郎
産婦人科学会専門医・麻酔標榜医(女医:太田敏子・川口紀子)

無痛分娩 アロマ分娩 マタニティヨガ ピラティス 浜中産婦人科

午前 9時~12時
午後 5時半~7時
(月・水・金)

検索

なんやかんやのイベント情報満載

大蓮公園全域でフェスタ

29日体験プログラムや物販も

大蓮公園で29日11時〜3時、「OHASU FUN フェスタ」が開かれる。「世を越えて、つながろう!」をテーマに大蓮公園全体を使って世代を超えて楽しむ...

桃教大でフォーラム

30日は井村雅代さんが講演

桃山学院教育大学(横塚台)のエレノアホールでこの秋、3つの教育関連フォーラムが開かれる。参加無料、要申し込み▽第5回未来をつくる人間教育フォーラム...

「タブロー」絵画展

パングジョで27〜31日 絵画クラブ「タブロー」が秋季タブロー展を27〜31日の10時〜5時(最終日は4時まで)にパングジョホールで開催する。入場無料。

美木多上で

絵画展を30日〜11月6日の10時〜5時、美木多上の「ギヤラリー彩工房」で開く。手指消毒や換気、パネル設置などの対策をして開催。

久保美術館で

いづれも2時から、久保物美術館で▽22日「小さな国の偉大な作曲家達の作品」▽29日「音楽への旅」...

24日に泉北

ウォーク 24日に泉北ウォーク。10時に泉北駅集合。10時に梅・美木多駅集合。弁当・飲み物・雨具を持参。

女性に対する暴力なくす運動

11月24日和泉ステイザ北棟4階のモアいずみ研修室で、男女共同参画社会づくり講座「わたしのパルを見つけてアトしよ

介護者の交流会開く

26日にお茶して悩みを話す

高齢者を介護している介護者が共に集い、経験を分かち合いながらよりよい介護を目指すことを目的として「堺市老人介護者(家族)の会」...

予防しよう

11月6日小代で 11月6日、小代にあるグループホーム美樹の園で「楽しく体を動かしてフレイル(虚弱)予防しませんか?」

6日に金剛山

泉北軽登山クラブ 11月6日に金剛山。中級(初級寄り)。近鉄富田林駅バス停②乗り場にて8時集合。

30日泉ヶ丘で

クワッキョー勉強会 30日 11月30日、15時〜17時。参加費1500円(なるべく釣銭のないよう)。予約は不要。

肌寒い今日この頃...ご自宅で「本物の別府温泉」に入れます! 薬用浴剤 マグマオンセン 別府温泉「海地獄の湯」を粉末乾燥温泉の効能が活かされています 1時間後も芯からポカポカ! 冷え、ストレスに 30包入り 3,300円(税込)

大阪・堺の自然食、健康食品専門店 和昌ヘルシーフーズ 泉北タカシマヤ1階 食品売り場入り口ナナメ前 堺市南区茶山台1-2-3 泉ヶ丘ひろば専門店街 ☎072-293-1044

DON デンタルクリニック 御池台 泉田中ゴルフセンター前 一般歯科/小児歯科/予防歯科 院長 韓 東勲

夜中に何度もトイレに行く。泌尿器科 むかいクリニック MUKAI CLINIC UROLOGY 診療時間 月火水木金土 9:00~12:00 17:00~19:30

最新薬剤と最新技術による 歯のホワイトニング 1本 ¥2,000+税 (薬剤塗布+光照射を3回行います) 仁藤歯科医院 和泉市伏屋町3丁目5-40 進化第一ビル

高校生のロックフェス

30日にビッグバン前広場

30日10時半〜4時、南河内ハロウィンロックフェス「イバル」が開催される。会場はビッグバン前の交流広場。

切り絵講習会

11月6日 南図書館で開く

泉北の美術を育てる会が「切り絵講習会」を11月6日1時〜4時半、南図書館3階集会所で開く。参加費千円(高校生以上)、小中学生(500円)。講師は同会の猪瀬正雄氏。テーマは来年の干支の「うさぎ」など自由に。申し込みと問い合わせは猪瀬さん090・8140・7974

帝塚山学院で大学祭

29・30日 泉ヶ丘キャンパスで初

帝塚山学院大学泉ヶ丘キャンパス(晴美台)で初めての開催となる大学祭「第55回葡萄祭」が29・30日10時〜4時に開かれる。29日3時からは、お笑いライブを体育館で開催予定。ゲストは「祇園」滝音の2組、MCはサバンの八木さん。観覧無料。問い合わせはツ

健康福祉短大で

22日に学園祭

大阪健康福祉短期大学 泉ヶ丘キャンパスで22日10時半〜2時半、移転後初となる地域参加型学園祭「け

エネルギーもらえる絵

22〜27日にヤマモトさん個展

西山台 美遊館

「神聖幾何学アート」をご存じだろうか。対称性などを用いて神秘的で調和のとれた形を生み出す幾何学模様で、見る者にどこか心地良さを与える。宇宙のエネルギーとも結びついていると言われ、仏教の曼荼羅にも通じるものがある。

西山台のヤマモトマチコさん(45歳)は2年前、突然、絵を描きたいという強い衝動に駆られた。それま

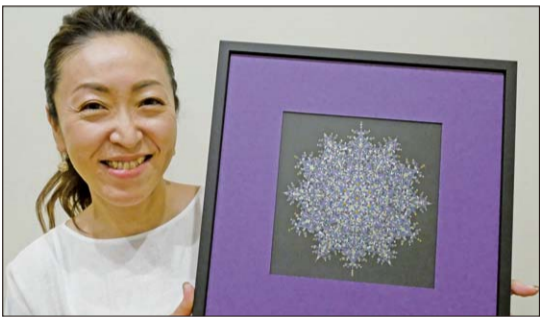

で「絵を描いたこともなかった」というヤマモトさんだが、その日からコンパスを持って画用紙に向かい、一心不乱に模様を描いた。「勝手に手が動くような不思議な感覚」で描いた絵をSNSに投稿してみたところ、「絵からエネルギーをもらえらる」と、大反響を呼んだ。その時、自分の絵が「神聖幾何学アート」なのだを知った。

口コミで評判を呼び、その人のエネルギーに合わせ制作するオーダー作品は、650

ロウインの仮装をして会場を盛り上げる。高校生が主役となり、音楽を通じて泉北ニュータウンに元気を届ける。幅広い世代に音楽を届けたいので、ぜひ多くの人に届けてもらえたらと。(高見)



13日大蓮公園

11月13日 泉北野鳥の会

は大蓮公園で探鳥会。9時半に泉ヶ丘駅改札前付近に集合。雨天中止。弁当・水筒・雨具・観察用具持参。参加費200円(会員100円)。仲さん090・5897・4183

26日「足利義満」

26日10時、和泉軸の中世史

泉中央のシティプラザ地下1階多目的室で「日本国王・足利義満」。講師は松本多加

半年待ちの大人気。また、打楽器や歌とのコラボレーションなど、活躍の場を広がっており「見ると元気をもらえる」とも癒される」と好評だ。

初めての個展を開催。「神聖幾何学アーティスト・ヤマモトマチコ展」。22日〜27日、10時〜6時(最終日は5時まで)。ギャラリー美遊館(西山台6-1-16)で。入場無料。「絵を見て、エネルギーを充電していただく」と、ヤマモトさん。美遊館072・367・5650 (山本こ)

~生涯学習のバイオニア~ 昭和54年(1979年)6月創立 平成23年(2011年)5月NPO法人認証

NPO法人 いづみ健老大学

後援：堺市・堺市教育委員会 協力：南海電気鉄道(株) 泉北事業部

話題性のあるユニークな講座をラインアップ!

◎ 短科講座

各講座全1回から全10回 11月12月(一部1月2月)開講予定

講座番号	講座名	原単	回数	費用
1	泉ヶ丘ひろば協賛 短科プログラム	1回2,300円	1回	2,300円
2	何をどう始める ワイン入門講座	原単(水) 16:00~17:40	全3回	6,900円
4	教養としてのワイン講座(月曜クラス1)	原単(月) 14:00~15:40	全3回	6,900円
5	教養としてのワイン講座(月曜クラス2)	原単(月) 16:20~18:00	全3回	6,900円
6	健康志向 短科プログラム	原単(土) 13:20~15:00	全8回	18,400円
7	ことば・絵や形・数で「頭の体操」	原単(土) 15:00~16:40	全4回	9,200円
8	歴史・社会学・文学 短科プログラム	原単(土) 15:00~16:40	全6回	13,800円
9	涙なしには語れない日本史(パート5)	原単(土) 15:00~16:40	全4回	9,200円
10	ニュースの背景を考える	原単(金) 15:00~16:40	全4回	9,200円
11	源氏物語を読む	原単(木) 15:00~16:40	全6回	13,800円
12	声を出して読む『古事記』	原単(土) 15:00~16:40	全4回	9,200円
13	物のほじまりなんでも堺	原単(水) 15:00~16:40	全5回	11,500円

日程などそれぞれの講座の詳細案内[各A4判]をご請求ください。

■短科講座授業料 [各講座ごとの授業料です]

一括納入 授業料は、各講座ごとに一括いただけます。銀行振込または最初の受講日に事務所で支払いください。

無料受講券贈呈制度 同年度で受講した短科講座の受講回数に応じて、「無料受講券」を贈呈します。 ※受講回数の合計が9回になることに「無料受講券」1枚贈呈します。 ※翌年の費用のお支払いの際に、利用いただけます。

本科講座(年間24回/17講座)は、来年5月開講です。途中入学ができます! 授業見学ができます! **お問合せください!**

お問合せ 資料請求先 NPO法人 いづみ健老大学

TEL FAX 072-299-1454

〒590-0115 堺市南区茶山台1丁2番1号 泉ヶ丘センタービル4F(南海電鉄 泉北高速線 泉ヶ丘駅下車右方向に約50m)

お知らせ 新しいホームページは12月末に完成します。ご不便をおかけしますがよろしくお願致します。

(水・木・金・土(第2・第3)) 10:00~15:00
izumikenrou@syd.odn.ne.jp

● 泉北太極拳クラブ

身体に優しい太極拳を始めてみませんか? 初心者限定の講座です。ゆっくり一緒に学びましょう。日本武術太極拳連盟公認指導員が

指導します。▽日時 10月27日 9時半〜10時45分▽場所 泉ヶ丘の南図書館3階第2集会所。申し込み不要。当日会場へ。運動しやすい服装。飲み水持参。マスク着用。無料。(高倉台・福島072・201・4841)

● 財布を届けてください

8月22日12時半頃、光明池のダイエーの薬局で会計をしたあと、駅ビルの中で娘からもらった大切なルイ・ヴィトンの財布を落としました。女性の方が警察に届けてくださったおかげで、大事にならずに済みました。(城山台・松田)

● 2人の方に助けていただきました

10月8日に高倉台2丁の自宅からいなくなりました。体は青色、頭は白色で、「ぴーちゃん」と言ってくれました。見かけた方、お心当たりの方はご連絡を。(高倉台・林田080・4701・8677)

● セキセイインコを探しています

10月8日に高倉台2丁の自宅からいなくなりました。体は青色、頭は白色で、「ぴーちゃん」と言ってくれました。見かけた方、お心当たりの方はご連絡を。(高倉台・林田080・4701・8677)

● 心当たりの方ご連絡を!!

9月15日にUFJ銀行のキャッシュカードを拾っていただきました。また9月22日に、トナリエ駐車場において、小銭不足で出庫出来ず、後ろの車の方にお借りして、車を出すことが出来ました。2週に渡り2人の方に助けていただき、本当にありがとうございます。本当にありがとうございました。(赤坂台・力石)

10月6日号のまちがいがし。正解は「CEFG」でした。次の3名にギフト券(千円)をお贈りします(敬称略)▽松井寛子(竹城台)▽藤井英樹(晴美台)▽山崎勝美(高倉台)

10月6日号のクロスワード。正解は「つうてんかく」でした。次の3名にギフト券(千円)をお贈りします(敬称略)▽赤松美鈴(伏屋町)▽佐渡灯真(のぞみ野)▽中村万里子(城山台)

来月2週目に発送します。

テ ク ア ト
ツ カ イ ス テ リ
ウ イ ナ イ
エ ン ダ カ ド ウ
イ ト コ ド ウ
コ ウ カ イ
ク サ ケ ツ サ

理容 ニューミヤヤマ

平日/9:00~19:30
土日祝/8:30~19:30(日曜は19:00まで)
定休日/毎週月曜



072-291-2130 当ビル地下駐車場 平面駐車場有り
堺市南区宮山台3-1-15 2F 宮山台近隣センター内

理容 ニューハラヤマ

平日/9:00~19:30
土日祝/8:30~19:30(日曜は19:00まで)
定休日/毎週月曜



072-296-9585 当ビル地下駐車場 平面駐車場有り
堺市南区原山台5丁22番17号 駐車場有り

大人カット(顔そり込み)	1,700円
大人(丸刈り)(顔そり込み)	1,490円
白髪染め(カット・顔そり・シャンプー込み)	3,900円
ヘアカラー(カット・顔そり・シャンプー込み)	4,200円
デザインパーマ(カット・顔そり・シャンプー込み)	5,350円~
高校生(顔そり込み)	1,380円
中学生(顔そり込み)	1,160円
小学生(顔そり込み)	860円
シャンプー 大人	300円
小・中・高	200円

期間限定 初めての方限定!!
大人カット
(カット・顔そり) シャンプー別途料金
お試し価格 1,200円 (税込)

期間限定 白髪染めキャンペーン
(カット・顔そり・シャンプー込み) ミヤヤマ店・ハラヤマ店 共通券
平日 通常3,900円 → **3,200円** (税込) (700円OFF)
土曜 通常3,900円 → **3,400円** (税込) (500円OFF)

期間限定 ヘアカラーキャンペーン
(カット・顔そり・シャンプー込み) ミヤヤマ店・ハラヤマ店 共通券
平日 通常4,200円 → **3,500円** (税込) (700円OFF)
土曜 通常4,200円 → **3,700円** (税込) (500円OFF)

300円OFF券
大人カット+顔そり 通常1,700円が!!
300円引きチケット有りの場合 **1,400円**です!!

不動産の売却なら 関西不動産売却センターへ!

当地域担当の**中山**です
ご売却物件募集中!!
私が売ります!!

それでも、万が一売却にならなかった場合は、あらかじめ決めておいた売却査定価格にて**当社が買い取り**させていただきます!

物件によってはお取扱いできない場合もございます。予めご了承ください。

相続した物件・離婚・借金・ワケあり物件も、ご相談ください!!
売出し価格・無料査定 致します!!

買取 不動産を今すぐ売りたい方はコチラ!
最短7日で直接買取

まずはお電話下さい 売却直通電話 **0725-44-0001**

無料査定 キャンペーン
期間中、訪問査定させて頂いた方に
ギフト券 3,000円分 プレゼント!

2022年11月末日迄

不動産売却なら **KJR 株式会社** 関西住宅流通

関西不動産売却センター

不動産のご相談なら **0120-00-9539**



チャオ! ピラティス

HALLOWEEN キャンペーン開催中!

冬に備えて免疫カアッ!
"Ciao 活ボディメイク" してみませんか?

南大阪初!

女性専用マシンピラティススタジオ誕生!
加圧BFRトレーニング+マシンピラティスの新メソッドで、女性をしなやかに美しく!



チャオ! フィットネスジム

ダイエット エイジングケア 骨盤矯正 姿勢改善 妊活

ジムご利用 会員様 いまご入会で **6,500円/月** (税込:7,150円/月)

月会費 ずっと 永久割

レッスン 1回50分 月4回まで

ジム 使い放題

セミパーソナル レッスン 最大8名

女性専用 スタジオ

完全 予約制 18歳以上

まだあるオトクな特典もご利用ください!

他クラブから移籍入会された方
1か月分の月会費が **0円**
(ピラティス会員様は半額)

家族割 ファミリープラス **4,000円/月** (税込4,400円)
※追加ご家族1名の月会費。3名まで追加可。

ジム、ピラティス会員様の同居ご家族がジム会員に入会の場合

試して納得! ピラティス体験会 50% OFFで実施中!
通常3,000円(税込3,300円) いまだけ!! **1,500円** (税込1,650円)

072-289-5681

年中無休 7:00~23:00 OPEN!



無料駐車場 収容台数 920台

〒590-0132 大阪府堺市南区原山台5-9-7 アクロスモール泉北D館

Instagram

072-289-5681

チャオ! フィットネス&ピラティス アクロスモール泉北店

Ciao! Fitness & Pilates

072-289-5681

YouTube

ピラティス体験会のお問合せ・お申込みはお電話かインスタから!

ピラティス会員様 いまご入会で **13,000円/月** (税込:14,300円/月)

月会費 ずっと 永久割

スタッフ タイム 平日 10:00~22:00 諸手続受付は21:30迄 土日祝 10:00~19:00 諸手続受付は18:30迄