

光明池駅前の活性化に向け 来春にも基本方針

音楽がつむぐ平和への願い演奏会

堺市が作成

2面

3面

詐欺にご用心！
電子マネーで多発
1セット4,800円～
各種メガネが安い

4面

16面
広告



★次号にご期待➡シェアサイクル、堺市全域にエリア拡大

『ふうせんクジラ』=和泉緑ヶ丘幼稚園年中(当時)・ひがし なおたろう さん

記者のつぶやき

▼「以心伝心」——言葉に出さないで心が通じ合うこと。超能力ではないけれど、テレビ番組での犬と飼い主の実験。飼い主が家に帰ろうとする心を、遠く離れた自宅で待つ犬が受け止めて玄関まで迎える。出ることが確認されていた。日々の暮らしてのちよつとした以心伝心も素直にうれしい気持ちになる。言葉で伝えないのに気持ちが通じた？と笑顔になれる。

悲しい映像がニュースで流れる毎日。一人ひとりの平和への祈りが互いに通じ合い、世界中の人が幸せに暮らせる世の中に向けて祈りたい。全世界の人々の心が平和へ動き出すことになれば。(元村)

▼「またまたま目にした雑誌に寝台車特集が掲載されていた。ロシアへ旅行した時、モスクワのサンクトペテルブルグ間を寝台車で移動したが全く揺れることなく快適だった。この路線はカーブがないからだ。以前は「皇帝の指」といわれるカーブがあった。「皇帝の指」はニコライ1世が鉄道を敷設する際自ら定規を使って地図に直線を引いた時に指に鉛筆が引つ掛かり一部だけ指の形に沿ったカーブができた、というロシアで語り継がれる作り話。

島国の日本ではピンとこないが、世界には明らかに直線を引いて国境を分けたいと思われる個所がいくつもある。カナダとアメリカの国境線、中でもアフリカ大陸や中東に多い。そこには欧州各国の思惑が見え隠れして、今につながる紛争の原因となっている。(高見)

編集部は ☎072・291・2525 FAX 072・291・5473 メール senboku@community2525.com
営業部は ☎072・291・1500 FAX 072・292・6451 メール info@community2525.com

月～金曜営業
9:30～5:30にどうぞ



★配布状況や折り込みの問い合わせはコムネット ☎072・296・6969

HPIはこちら

ダイエー前や高架下など

既存施設を活用しながら

光明池駅前の活性化

光明池駅前地域の活性化に向け、堺市は考え方や方針を定めた「光明池駅前地域活性化基本方針」の作成に着手した。民間企業から提案を募りながら、23年3月までに方針案を公表。住民の意見を聞くなどとして、方針を策定する。

泉北ニュータウンでは、これまで泉ヶ丘駅前と梅・美木多駅前について、活性化に向けたビジョンや計画を策定し、駅前整備や歩道の改修などを行ってきた。しかし、光明池駅前については、活性化に向けた指針などがなく、他の駅前と同様に基本計画を策定するよう求める声が上がっていた。

泉北ニューデザイン推進室は昨年6月、駅周辺に住む堺市と和泉市の住民らを対象にアンケートを実施す

るなど、基本計画策定に向け準備を進めてきた。アンケートでは、住民らは商業施設が多いことに満足して

いるものの、特色ある店舗や飲食店が少ないことに不満を感じ、街並みの美しさや通信環境の整備などさらなる魅力づくりが必要だと感じていることがわかった。

10月中旬にかけて骨子案の提出を受けた後、23年3月には基本方針案を公表する。

光明池駅周辺は泉ヶ丘駅や梅・美木多駅周辺と違い、新たな開発計画や建て替え

計画などはなく、ダイエー光明池店前の広場や高架下など既存施設の活用が中心になりそう。同駅は和泉市との境界に位置するため、同市との協議が必要となることもある。

泉北ニューデザイン推進室では「民間企業などと共有できる統一したコンセプトを提示し、民間と協力しながら活性化を図っていきたい」という。(山本裕)

老人施設と分譲マンション

原山台近隣ターセン跡に建設

施設は来夏完成

原山台地域会館横の更地だ。老人施設はすでに整地

が始まり、来年7月オープンを目指している。

また地域会館本館西隣には、15階建て分譲マンション(99戸)の建設が予定されている。6月11日、施工者の長谷工コーポレーションから計画概要の説明会が同地区連合自治会役員会で開かれた。来年1月に着工し24年末に完成予定。役員

和泉タウンの開発落ち着き

5小学校で4校が減少

中学生も減る

和泉市教育委員会は今年5月1日現在の在籍者数を公表した。トリヴェール和泉周辺では、小学校1校、中学校1校を除いて児童・生徒が減少、市全体でも減少傾向が続いている。

和泉市内のニュータウン周辺の小学校5校の児童数は、青葉はつが野小が最も多く1119人。昨年より56人減少した。ニュータウンでは開発にともない大幅に児童数が増加していたが、開発は一段落しつつあり、4校で昨年より児童数が減少した。

光明台北小も54人減の505人で前年から1割減少した。いぶき野小の1校だけ

けが前年より26人増加して897人となった。中学校では、南池田中が5人増加して849人とニュータウン周辺では最も多い。

その他の3校はいずれも減少し、最も生徒数が少ない。

新たに建設される有料老人施設は、日健マネジメントが運営。約1554平方メートルの敷地に建築面積約836平方メートルの木造2階建ての建物で約70室。入居は65歳以上の要介護者が対象。堺市外の人でも入居可能だ。介護士が常駐し、玄関はオートロック式。施設内で季節の催しやリクリエーションも実施していくと、同社。

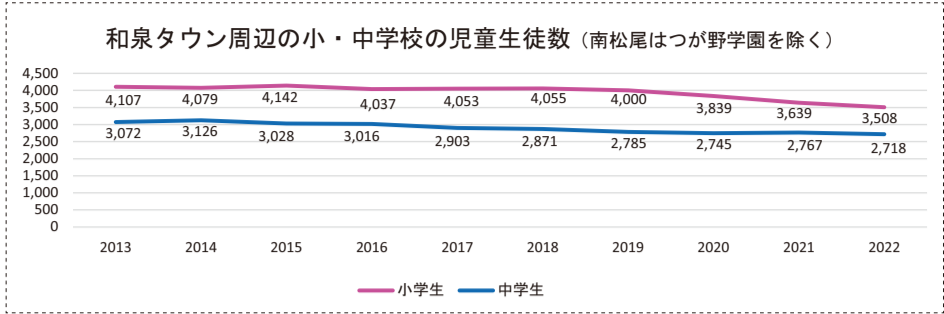

和泉ニュータウン周辺小・中学校の児童・生徒数

小学校			
学校名	学級数	児童数	前年比
光明台北	22	505	△54
光明台南	17	333	△36
いぶき野	34	897	26
北池田	26	654	△11
青葉はつが野	40	1,119	△56
5校計	139	3,508	△131
市内計	421	9,756	△311

中学校			
学校名	学級数	生徒数	前年比
光明台	21	550	△25
北池田	21	656	△19
南池田	27	849	5
石尾	25	663	△10
4校計	94	2,718	△49
市内計	189	5,011	△66

小中一貫校			
学級数	生徒数	前年比	
南松尾はつが野学園			
1~6学年	24	495	102
7~9学年		98	38

9月11日に南港

泉北野鳥の会

9月11日は南港野鳥園で探鳥会。9時半にニュートラム・トレッドセンター前駅改札前集合。雨天中止。弁当・水筒・雨具・観察用具持参。参加費200円(会員100円)。仲さん090・5897・4183

皮膚科・アレルギー科・小児皮膚科 難治性皮膚疾患外来

医療法人 令和会

うえのけんご皮膚科

院長 上埜 剣吾 日本皮膚科学会 皮膚科専門医
日本皮膚科学会 皮膚科専門医
日本東洋医学会 漢方専門医

トナリエ榎・美木多 1F

診療時間 月 火 水 木 金 土 日

9:00~12:00	●	●	●	●	●	●
16:00~19:00	●	●	●	●	●	●

TEL 072-291-5500 堺市南区原山台2-2-1 1F

休診日/木曜日、土曜日午後、日曜日祝日

整形外科・リハビリテーション科・リウマチ科

整形外科 多田クリニック

院長 多田 浩一 大阪大学医学部卒、医学博士
経歴(大阪労災病院 部長、関西労災病院 部長・副院長)

診療時間 月 火 水 木 金 土 休診日

AM 8:30~12:00	●	●	●	●	●	●	休診日
PM 4:00~7:00	●	●	●	●	●	●	火・土曜午後 木・日曜・祝日

堺市中区深井沢町3271 サンケンビル3F ☎072-276-7667
http://www.tada-clinic.com/

社会医療法人 頌徳会

日野クリニック

内科・腎臓内科・人工透析内科・皮膚科
アレルギー科・整形外科・リハビリテーション科

■血液浄化室 (人工透析・血漿交換など)
月・水・金 8:30~22:00
火・木・土 6:00~17:00

無料送迎バス完備

深井駅前より無料送迎バス有 駐車場完備
堺市中区深井中町1248番地 ☎072-276-5111
http://www.syo.or.jp

御池台医療センター

上田眼科

眼科一般・コンタクトレンズ

診療時間 月 火 水 木 金 土

午前 9:00~12:00	○	○	休	○	○	○
午後 5:00~7:00	○	○	休	休	○	休

※午前診療の受付時間は11:30までです。休診/木曜日午後・土曜日午後・水曜・日曜・祝日
〒590-0134 堺市南区御池台3丁2番5号 ☎072-296-7147

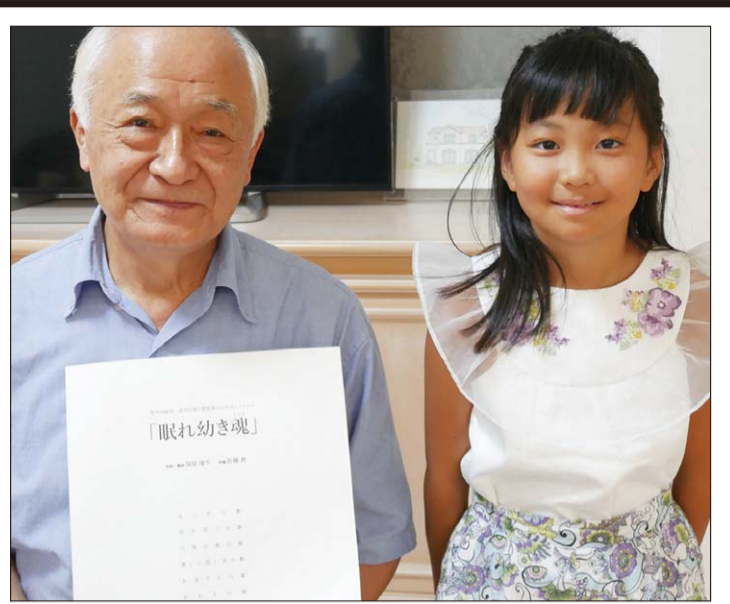

占部邦彦さん(左)と少女の声を演じる大谷桜子さん(右)

平和の願い 音楽で

空襲で亡くなった少女の鎮魂歌

狭山市の占部さんが演奏会

9月10日に さやかホール

平和への願いを音楽にのせて届けるコンサートが、さやかホールで上演される。企画したのは、占部邦彦さん(79歳・狭山市五軒家)。

60年前、ラジオで聞いた曲に感動し、東京にある作曲家の佐藤眞さんの家に赴き、「この曲をどうしても演奏

したい」と訴えた。それが、空襲で亡くなった幼い少女のための鎮魂曲「眠れ幼き魂」だった。自らも戦争で父を失い、小学校などで戦争体験の語り部活動もする占部さんは、この曲に深い共感を覚えた。その思いが佐藤さんを動かし、手書き

の楽譜を占部さんに託した。そして、昭和40(1965)年にアマチュアで初めてこの曲を演奏した。それから57年経ち、ロシアのウクライナへの侵襲などもあり、「今こそ、平和への願いを音楽で伝えたい」と、「眠れ幼き魂」の再演を

企画した。「音楽がつむぐ平和への願い演奏会」は、9月10日2時~4時、さやかホール大ホールで。演奏は、大阪府立大学交響楽団・関西学院大学混声合唱団ほか。曲の肝となる空襲で亡くなる少女の声を、大谷桜子さん(藤沢台小4年)が演じる。入場無料。対象は、戦争を知らない子ども達(小学4年~中学3年)とその保護者。当日先着順。問い合わせは、占部さん 090・4305・9830 (山本こ)

介護を本音で語り合う

ビッグアイでケアラー交流

7月19日、ビッグアイで「堺市ケアラーズスクールお茶会」と名付けたケアラー(介護者)の集まりが開かれた。これは、1月から5月に行われたSOMPPOホールディングス主催・堺市共催のケアラーズスクール修了者が、講座後も継続して集まりたいと希望して

実現したもの。スクールでは介護に対する知識などを学ぶ時間と語り合う時間があったため、同じ境遇、同じ経験をしてきた人同士が本音で語り合えると好評だった。「参加する前より明るくなった」「無理をしないで自分のことも大切にしようと思った」な

ど、前向きな意見を発表する人がほとんど。介護を必要とする親や配偶者に対して優しい態度や言葉かけなどを実践し、関係が良くなった人が多く見られた。SOMPPOホールディングスでは、効果として「ケアラーを孤立させず、早期相談・早期支援につながった」としている。

これからこのような悩みを語り合う「お茶会」を継続開催する予定。興味のある人はケアラーズスクール事務局まで。0570・707・0298

4日に二上山

087・565(平日10時~5時) 10_careersupport@sompo-hd.com (富尾)

赤坂台GCで 中土井さんV

7月15日、赤坂公園で赤坂台第11回グラウンドゴルフ大会が開かれ、23人が参加し、優勝を目指し競い合った。グラウンドのあちらこちらで、一打ごとに一喜一憂する姿が見られた。同じグ

ループで上手なプレーが出ると褒め合ったりするなど、終始和気あいあいとした雰囲気の中で盛り上がった。優勝は中土井初恵さん、準優勝は矢野光俊さん、3位は久留行雄さん、4位は松本和夫さん、5位は植田雅子さん、6位は大川秀美さん。今大会は堺市民オリピック代表選考会も兼ねており、この上位6名が出場する。(富尾)

社会福祉法人 悠人会 サービス付き高齢者向け住宅 **サンガーデンテラス**

介護老人保健施設 サンガーデン府中隣接!

サ高住 看多機 訪問看護 介護相談

各種お問合せはこちらまで 0725-46-4600

和泉市山荘町2丁目1番11号 受付時間:月~土曜日 9:00~17:00 ※日曜・祝日を除く

医療法人 医真会 **あかざわ小児科**

診療時間	月	火	水	木	金	土
9:00~12:00	○	○	○	○	○	○
17:00~19:00	○	休	○	○	○	休

御池台医療センター ☎297-7771 <https://akazawa-kids.com>

乳幼児健診:水13:00から、または金15:30からあるいは診察時間内(いずれも要予約)
予防接種:水13:30から、あるいは診察時間内(いずれも要予約)

院長 赤澤 英樹(日本小児科学会認定 小児科専門医第21246号)

光明池駅前・光明池アクト3F **丸山内科クリニック**

(初診)受付時間	(再診)受付時間	月	火	水	木	金	土
8:15~11:15	8:15~11:45	○	○	○	○	○	○
3:45~6:15	3:45~6:45	○	○	○	○	○	○

院長 丸山宜之 副院長 丸山康典
日本糖尿病学会認定 糖尿病専門医
日本消化器病学会認定 消化器専門医
日本内分泌学会認定 内分泌代謝科専門医

※初診受付時間が変わりました。休診日/木曜・土曜午後、日曜・祝日

☎072-295-7600 堺市南区鴨谷台2-1-3 光明池アクト3F

整形外科・リウマチ科・リハビリテーション科 **川北整形外科**

kawakita orthopedics

診察受付時間 AM 9:30~12:00(月~土) PM 5:00~7:00(月火木金)

リハビリ受付 AM 9:30~12:30(月~土) PM 4:00~7:00(月火木金)

休診:水・土曜午後、日・祝日 光明池駅前 サンピア2番館2階 TEL072-295-8585

JOY PARK2F 泉ヶ丘駅より徒歩3分 **かただ歯科**

ジョイパーク泉ヶ丘 3Fから2Fに移転しました 診療科目/歯科一般・小児歯科・矯正歯科

診療時間/月~土 AM10:00~PM8:00(日・祝休診)

☎072-292-6408 予約制(電話予約可) 新患・急患随時受付

堺市南区三原台1-1-3 駐車券発行 ジョイパーク内・第6駐車場

受付・歯科助手募集

自転車による事故が後を絶たない。現在ヘルメットの着用は努力義務のため、自転車乗用中の事故による死者の損傷主部位の約7割は頭部で約90%はヘルメット非着用だった。府警では、自転車利用時のヘルメットの着用を呼び掛けている。

和泉市では、市内在住の4か月児健診対象者に対し、「和泉市幼児用自転車ヘルメット購入助成券」を4か月児健診通知に同封し送付している。購入助成券裏面に記載されている事業協力を進呈している。〔松林〕

ヘルメットを助成 4か月児健診で和泉市

店で、「SGマーク付き幼児用ヘルメット」1個購入時に2千円(2千円未満の場合は全額分)を助成。有効期限は4か月児健診対象月から1年間。

堺市では、小学生と高齢者への自転車用ヘルメットの購入半額補助が行われていたが2018年で廃止され、現在は堺区でのみ、保健センターで3歳児健診を受けた幼児(堺区内に住所を有する方)に対し堺区役所で幼児用自転車ヘルメットを進呈している。〔松林〕



中村さん(左)と南部さん(右)



今木さん

「溺者救助」の全国大会へ

南消防署の今木さん 近畿で1位に

7月23日兵庫県三木市で行なわれた「第50回消防救助技術近畿地区指導会」で、南消防署第2警防課茶山台出張所勤務の今木聡さん(消防士長)が、水上の部「溺者救助」で9チーム中1位を勝ち取り、8月26日東京都立川市で行なわれる「第50回全国消防救助技術大会」に出場する。この大会では全国各地から選ばれた消防隊員が一堂に会し日頃の訓練成果を披露する。

消防士10年目の今木さんは、茶山台出張所で救急・警防の仕事をごなしながら、堺市総合防災センターのプ

イルで非番日や仕事後に毎日3時間の訓練を積んだ。溺者救助とは、3人一組で、救助役と補助役が協力して浮環にロープを結着後プール内へ投下し、20メートル先の要救助者役の位置まで

また同署から同大会の陸上の部に出場した中村勇斗さん(消防士長)は4位入賞、水上の部に出場した南部裕之さん(消防士長)は6位入賞を果たした。二人は「本番では悔しい思いをした。来年は、リベンジを果たしたい」と意欲を燃や

今回堺市消防局からは10人が全国大会への出場を決めた。この全国大会を目指し、隊員は1年を通して訓練に励み、日々の救助活動に生かされる。全国大会の模様は、当日YouTubeでライブ配信される。〔松林〕

中村さんは4位、南部さんは6位入賞

7月17日、はつが野1丁目の住宅で干していた洗濯物から衣類2着が盗まれた。

衣類盗む
★★★☆☆

7月14日深夜、伏屋町4丁目の一般駐車場に止めていた70代男性の車の窓ガラスが割られた。

割られる
★★★☆☆

7月30日深夜、泉田中の会社の敷地内に止めていた自動車(100万円相当)が盗まれた。

盗まれる
★★★☆☆

7月25日頃、鴨谷台3丁の住宅の敷地内に施錠して止めていた50代女性の自動車(2万円相当)が盗まれた。

盗まれる
★★★☆☆

7月29日頃、赤坂台4丁で70代女性が管理する空き家住宅の窓ガラスが割られ、室内が物色された形跡があった。

衣類盗む
★★★☆☆

7月23日夕方、茶山台1

警察官かたりカード詐欺



7月16日、伏屋町付近の高齢者宅に警察官をかたる女から「詐欺の犯人を捕まえた。あなたの口座が狙われている」などという不審な電話が連続発生し、キャッシュカードをだまし取られる被害が2件発生した。

相手は言葉巧みに、電話を切らせないように話を続けようとする。「まずは一旦電話を切る。キャッシュカードを他人に渡したり、暗証番号は絶対他人に教えないように」と和泉署では安

呼び掛けた。〔松林〕

☆☆☆☆☆
窓ガラス割られ
物色された形跡
★★★★★

☆☆☆☆☆
ゴルフクラブ盗む
★★★★★

☆☆☆☆☆
盗まれる
★★★★★

電子マネーを使った詐欺

南区の高齢女性が30万被害

7月24日、南区内の高齢女性の携帯電話に、N.T.Tファイナンスを名乗るメールが届き、書かれた03から始まる番号に電話をかける

「最近はこのような詐欺が多発している。カードの購入を求めているのは詐欺。心配な場合は、こちらからかきなおすと相手に言うか、書かれた番号ではなく、自分で調べた会社の電話番号にかけ直す。または警察に相談を」と南堺署。〔松林〕

7月20日、唐国町3丁目の店舗でゴルフクラブ1本(9万円相当)が盗まれた。

盗まれる
★★★★★

医療法人和泉会

いずみがおかメンタルクリニック

専門医が丁寧にカウンセリング
ここからあなたの健康をサポートします

■心療内科 ■精神科

診療時間	月	火	水	木	金	土	日祝
午前9:00~13:00	○	○	○	○	○	○	○
午後17:30~20:30	○	○	○	○	○	○	○

※木は第2・第4のみ診療有(夜診)

光明池駅下車徒歩3分
和泉市室堂町1723榎屋ビル3階

☎0725-56-2727
http://izumimental.jp

石上整形外科

整形外科・リウマチ科・リハビリテーション科
☎072-298-6655

院長 石上 仁丸 (大阪大学医学部卒)
経歴(市立吹田市民病院整形外科・リハビリテーション科部長)

診療時間	月	火	水	木	金	土
午前 9:00~12:00	○	○	○	○	○	○
午後 5:00~7:00	○	○	○	○	○	○

日本整形外科学会専門医
リウマチ・スポーツ・リハビリテーション認定医
青函病認定医・指導医
名誉院長 石上 直

特定長寿健診 随時受付 (木)吹田市民病院手術

赤坂台医療センター

「大好評!!」
お急ぎ下さい!!

エアコンクリーニング

初回限定 **8,000円!**

通常1台 **12,000円**が
※2台目以降も8,000円
※お掃除機能付エアコンは18,000円~16,000円/台

おうちのなかをピカピカに プロのおそうじ NPO法人 日本ハウスクリーニング協会
コバヤシサービス ☎0725-90-4733

和泉市伏屋町4-6-36 コバヤシサービス

相続 遺言書作成 民事信託

その他 お気軽にご相談ください!

- 借入金問題(過払い・任意整理・破産・個人再生)
- 法律相談、裁判、訴訟代理(簡裁のみ)
- 不動産、会社登記全般(相続・贈与・抵当権抹消登記・会社設立・役員変更登記など)

認定司法書士/樋口聡

司法書士法人 大阪泉北合同事務所

光明池駅徒歩5分

☎0725(57)6025
和泉市伏屋町3丁目7番34号泉北第2ビル5F

悩まずにまずご相談を!! 大阪泉北合同事務所

認定司法書士/樋口聡

司法書士法人 大阪泉北合同事務所

光明池駅徒歩5分

☎0725(57)6025
和泉市伏屋町3丁目7番34号泉北第2ビル5F

悩まずにまずご相談を!! 大阪泉北合同事務所

ニュースの芽

発災時も普段の食事を

和泉シティの講座、親子で防災学ぶ

心身のストレス軽減に効果

7月9日「親子で学ぶ食料備蓄やってみたくなる防災」がモアいずみ研修室で開催された。講師は神戸学院大学防災女子。

災害時は心身ともにストレスが溜まるため、食べ慣

で使用できる食材を少し多めに買い置きをして定期的に食べ、食べた分を買い足し備蓄する。長期間の保存が不要で、保存期間が短い食品や常温保存品も活用できる。家族や自分が好きな食材を選び、災害時でも安心していつもの食事ができる。

また、同サークルが開発したイラスト付きカード教材には、袋ラーメンは水でも戻せることや、ツナ缶詰の油を燃料にして芯をティッシュなどで作ると、ろうそく代わりにになると書かれていた。



三原台新岸池 周遊路を整備

近畿大学医学部移転に伴い、もなう三原台地区の地域整備の一環として進められていた農業用ため池「新岸池」

の周遊路整備工事が終了し、7月12日から利用できるようになった。

整備工事では、池の周りを一周できるように周遊路を整備。周遊路への入り口は北西側と北東側、南西側、南東側に4か所。周遊路は

桃大の学食が 子ども食堂に

桃山学院大学の学食が子ども食堂を行っている。世代を超えた地域の交流拠点として地域をつなぐ大学食堂の新たな取り組みとして、桃山学院大学は子ども達も楽しく食事を気軽に食べて笑顔あふれる場所を提供したいとの思いで立ち上げた。対象は小学生以下。メニューは日替わり。ご飯ができるまでは、大学生ボランティアスタッフが子どもたちの自由課題や夏休みの宿題のお手伝いも。1時からは紙芝居や工作などの様々なワークショップを開催している。

営業時間は11時から3時。和泉市まなび野1-1桃山学院大学聖バルナバ館2階。開催日26日、29、31日。近江さん090・7176・4597

〔元村〕

ベトナムでボランティア

和泉で 講演会 エイズ患者の生活支援

7月23日モアいずみ研修室(和泉シティプラザ4階)で和泉国際交流会ICIX主催「ベトナム文化と「エイズ」の活動について」の講演会が開催された。講師は任意団体「Tan Tan Vietnam」の藤然智さん。内容はベトナム通貨や言語、食文化と藤さん自身が行っている活動について。かつての同僚の吉田佳純さんとカンボジア・ベトナムへのボランティア活動に参加したのをきっかけに、自分の知らない世界を知り、同団体を共同で設立した。現在支援しているのはカ

マに、校区の子どもたちや地域に暮らす全ての世代の人が利用できる。この日は野菜農園「ひろせファーム(仏並町)」から提供された新鮮野菜をたっぷり使った夏野菜カレー限定50食(小中学生100円大人300円)。カレーを食べる子どもたちに笑顔があふれていた。次回は9月23日開催。

夏野菜カレー

子ども笑顔

青葉台商店街 カレー食堂in青葉台商店街(こさか在宅クリニック1階)が7月18日青葉はつが野小学校げんきっ子プラザ(放課後子ども教室)主催で開催された。カレー食堂は「みんなで食べるごはんって美味しいね」をテー

マに、校区の子どもたちや地域に暮らす全ての世代の人が利用できる。この日は野菜農園「ひろせファーム(仏並町)」から提供された新鮮野菜をたっぷり使った夏野菜カレー限定50食(小中学生100円大人300円)。カレーを食べる子どもたちに笑顔があふれていた。次回は9月23日開催。

〔元村〕

カラオケ喫茶 いづみ

中高年対象

歌を歌うと脳が活性化! 懐メロ・新曲・演歌・ポップス 歓迎

(営業時間) 12:00~17:30 (定休日:月・火)

(料金) チケット制 8枚1,000円 ソフトドリンク 500円 ほか

チケットの表紙10枚で1冊進呈

堺市中区東八田257-1 090-4288-0635

ウイルス感染予防対策しています

大阪随一・腹帯祈禱

安産・結婚式

開口神社

(大寺さん)

堺市堺区甲斐東2丁1番29号 ☎(072) 221-0171(代)

(山之口名店街中程)

9月入塾生募集

関連ゼミはここがちがう!

- 経験豊富な専任講師
- わかるまで徹底指導
- 弱点を克服 無料補習授業
- 欠席しても安心 振替授業

地元人気校に 抜群の合格率

万全の 定期考査対策

質問できる 自習室完備

安心の通塾 送迎バス

キミの第一志望校 合格のために

各コース体験 授業受付中!!

入塾テスト日時

8/27(土) 12:50~14:20 **9/3(土) 15:30~17:00**

*参加ご希望の方は事前にお電話でお申し込みください。
*上記日時でご都合がよくない場合はご相談ください。
*帝塚山線ヶ丘コースと個別コースは入塾テストはありません。

入塾キャンペーン

9月10日までに入塾手続きを完了された方は、入塾金20,000円を5,000円といたします。

入塾金20,000円 ▶▶ 5,000円 **15,000円OFF**

KANSHIN-ZEMI/K-net進学グループ

泉ヶ丘 教室

小学部・中学部・個別

tel.072-293-3200

堺市南区高倉台2-6-10

園児募集 スケジュール

入園願書発行 9月1日(木)から(郵送可)

入園説明会 9月1日(木)・5日(月)・7日(水)・13日(火)

午前10時15分~11時頃

ホール開放 9月9日(金) 午前10時15分~11時30分

(入園相談も実施)

願書受付 10月1日(土) 午前10時~

説明会
ホール開放は
要予約

定員は最大
各20~25組
まで

元気な子 思いやり 考える子 のある子

認定こども園 **和泉緑ヶ丘幼稚園**

☎0725-53-1261

〒594-1155 和泉市緑ヶ丘3-4-32

https://okunogakuen.jp/izumi/

メール midorigaoka.1261@gmail.com



〈イラスト〉
室堂町・うぐいすさん



左の2つの絵に違うところが4か所あります。まちがいのあるコーナーを記号で答えて下さい。

まちがいがいさがし

●住所・氏名・電話番号・年齢を記入の上、ハガキまたはFAX、メールで。
8月30日(火)必着。抽選で3人にギフト券(千円)を進呈。2週目に前月分をまとめて発送します。●あて先=〒590-0105 堺市南区竹城台3丁目22番2号、コミュニティ・まちがいがさがし係 (FAX 072・291・5473 メールhome@community2525.com) ●答と当選者発表は9月8日号。

●応募ハガキの余白に必ず投稿を! 身の回りの出来ごと、ホームページと紙面に掲載します。
●まちがいがさがし用のイラストも歓迎。ハガキに黒いペンで横書きに描いて下さい。1枚でOK (ペンネーム可)。採用分にはクオカード進呈。



応募はこちらから

最新情報を見たい人は、ホームページでどうぞ。

◆トヨタ純正ガラスコート車専用メンテナンスキット(自宅保管品、新品未使用、新車に買い替えのため)を2500円で▷ハリオ製コーヒーサイホン(MCA-3、360ml、3杯用、自宅保管品)を4500円で、取りに来られる方に譲ります。

(城山台・竹村 080-2504-2564、ftnet0323@gmail.com)

◆ニトリのワードローブクローゼット(ミドルブラウン、ミラー付き衣装収納、6万5890円で購入、新品同様)を3万円で取りに来られる方に譲ります。

(光明台・村田 090-5658-1777)

◆チャイルドシート▷ベビーカーをいづれも無料で譲ります。お届けは待ち合わせで。

(光明台・新居 usagi105.cute@gmail.com)

泉北周辺地区

◆かき氷機を1000円で取りに来られる方に譲ります。

(中百舌鳥町・西田 080-3962-0186)

◆ミニウサギ(1歳2か月くらい、性別不明)をかわいがってくださる方もらってください。

(唐国町・角谷 softball.niker.10@gmail.com)



◆子猫7匹(生後1か月)をもらってください。引き取りに来てください。

(泉田中・中林 090-7556-9292)

◆折り畳み式の和机(少し古い)を2000円で取りに来られる方に譲ります。待ち合わせも可。

(観音寺町・亀井 shinoguijing@gmail.com)

譲ってください

泉ヶ丘地区

◆検温器(体温計)を無料か格安で譲ってください。近くなら取りに伺います。ボランティアで運営する教室で使います。

(横塚台・西井 090-9118-5342)

館内 クリニック併設。訪問看護・訪問リハビリ始めました。

サービス付き高齢者向け住宅

ご入居・ご見学
随時募集中!

アネモネ 全124戸

入居者募集
お気軽にご相談下さい!



サ高住 アネモネ

検索



月額基本料(40㎡台~)
¥144,000~



月額基本料(20㎡台~)
¥101,000~



安心して快適な「住まい」
充実したシニアライフを。



医療法人 守田会 いぶきの病院
サービス付き高齢者向け住宅アネモネ
TEL.0725-55-1181

和泉市伏屋町3丁目22番30号
(バスご利用の場合) 泉北高速鉄道「光明池」駅下車
南海バス「赤坂台回り」「伏屋東」停留所下車徒歩すぐ
<http://www.moritakai.jp/anemone01/index.html>



クロスワード・パズル

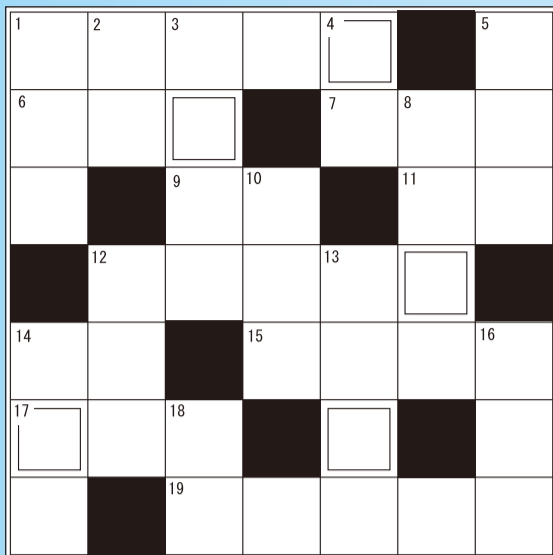

二重マスの文字を並べ変えて
1つの言葉(答)にしてネ。

↓タテのカギ ①石を削って作った道具②呼吸③降り積もった雪を取り除くこと④釣り糸につけ、魚がかかったことがわかるようにする部品⑤三角形の帆を張って進む小型の船⑥立ったり歩いたりする足のまわり⑦災害や入院した人を訪ねて励ますこと⑧英語で「夏」⑨__団体、__不乱⑩花を生ける器⑪書類・書物に書いて記すこと⑫外出して家にいないこと

→ヨコのカギ ①正しい状態②月が明るく照る夜③空気の圧力④ミンミン…、ツクツクホウシと鳴く虫⑤使いみち⑥焼き芋、大学芋などで使う野菜⑦草や芝を刈り取るための三日月形の刃の付いた道具⑧わずかな時間⑨大麦から作る発泡酒⑩いつでも行動できるような状態で待機すること

ヒント：厳しい暑さが続きます



応募はこちらから

【応募方法】●住所・氏名・電話番号・年齢を記入し、ハガキまたはFAX、メールで。8月30日(火)必着。抽選で3人にギフト券(千円分)を進呈●〒590-0105南区竹城台3丁22番2号、コミュニティ・クロスワード係 (FAX)072-291-5473、メール home@community2525.com) ●答と当選者発表は9月8日号●応募ハガキの余白に必ず投稿を1身の回りの出来ごと、イラストなど。ホームページや紙面に掲載します。

★出題歓迎。採用分にはクオカード進呈。毎月2週目に前月分をまとめて発送します。

掲載無料のリサイクル

午前9時半～午後5時 受付、土・日および月が祝日の場合休み

☎072-291-2525 FAX072-291-5473

E-mail : recycle@community2525.com

ホームページは随時更新!



ホームページの「街かどニュース」に投稿を!

特ダネで1,000円もらえます!

FAX・メール・ハガキも可 コミュニティ2525 検索 携帯やスマホからも投稿できます



このリサイクル欄は、
下記の物をお断りしております。

1件5万円を超える品物、車、バイク、チケットなどの金券類、食料品(ペット用含む)、医薬品、化粧品、パソコン用ソフト(OS含む)、ゲームソフト、ご自身で録音・録画・編集されたもの、コピー商品、営利目的での使用。

また、以下の物は諸経費を含めて無料のものに限らせていただきます。

動植物、手作りのもの、おまけ、懸賞のグッズ

なおコミュニティは仲介をしておらず、トラブルにつきましても責任を負いません。

当コーナーは、掲載の依頼をされる方の身元の確認のために、名前と住所も伺っていますので、ご理解ください。

リサイクルの
お申し込みはこちら



譲ります

泉ヶ丘地区

- ◆ナルダンのピックギター(1960年もの)を2万5000円で▷シャープの中型冷蔵庫を5000円で、取りに来られる方に譲ります。(高倉台・東地 080-8536-1741)
- ◆美レッグ(脚・太もも・お尻の筋トレ)を1000円で取りに来られる方に譲ります。(三原台・木下 dhamma.khannya@gmail.com)
- ◆子ども用エスボード2台(何年か前に購入、しばらく使っていましたが倉庫で眠っていました、2台とも同じデザインです)をまとめて2000円で取りに来られる方に譲ります。この遊具での怪我等の保証は出来ませんので安全防具・ヘルメット等は別途そろえての使用を希望いたします。(宮山台・山田 yy.vwup3184@gmail.com)
- ◆ミズノ製の「ル・プリエスタワット」

(新品同様)を4000円で取りに来られる方に譲ります。

(高倉台・川口 072-292-5374)

- ◆ベビーベッド(幅120×奥行70cm・高さは普通のもの、引取りは貝塚)▷ゴルフバッグ大(使用感少しあり、引取りは貝塚)▷ゴルフバッグ小(クラブ5本くらい付き、引取りは貝塚)▷雛人形(幅46×奥行28×高さ33cm、ガラスケース入り、男雛・女雛・三人官女、女雛の扇子はなし)をいずれも無料で、取りに来られる方に譲ります。(高倉台・西岡 080-6148-0739)
- ◆シャープの電子辞書(TW-C8000、取説・充電器あり、インターネットが不得意な方に)を100円で▷サンヨーの蓄熱式セラミックファンヒーター(RG-20)を100円で▷サンヨーの赤外線反射式電気ヒーター(R-D8F)を100円で▷子ども用20倍望遠鏡を無料で▷タイガーの卓上型魔法瓶(保温のみ)を無料で、取りに来られる方に譲ります。(竹城台・関山 070-8955-1678)

梅地区

- ◆行草辞典(B5版、1000ページ、定価8500円)を4000円で取りに来られる方に譲ります。(桃山台・吉本 072-297-3615)
- ◆女性用の洋服(LL~3L、たくさんあり)を1着1000円で▷食器を100円で▷食器を200円で譲ります。(御池台・野玉 072-298-9456)
- ◆CDラック2個セットを無料で取りに来られる方に譲ります。(桃山台・勝井 pikoy129@gmail.com)



車で来ても雨にもぬれず入れ変えラクラク!!

あなたの町のトランクルーム

木の香り漂う
ヨシズミ

間口100~340(タイプ色々) 月/4,500円より

お問い合わせ ☎072-299-0026

堺市南区美木多上2655(庭代台1丁西交差点スグ)

医療法人 医泉会 ジョイパーク泉ヶ丘2Fに移転しました!!

泉ヶ丘皮膚科クリニック

皮膚科・皮膚外科・美容皮膚科

日帰り手術しております。
日本皮膚科学会認定皮膚科専門医
日本内科学会認定医
岸田 大

診療時間表	月	火	水	木	金	土	日
午前診 9:00~12:00	●	●	●	●	●	▲	△
午後診 14:00~17:00	●	●	●	●	●	▲	△
夜診 17:15~19:00	●	●	●	●	●	▲	△

【休診日】水、第2・4土、日、祝
※月曜・金曜の午前は、女性医師の診察です。

当院は予約優先で診療を行っています。
電話・インターネットからご予約下さい。
TEL.072-288-4711
URL <http://izumigaokahifuka.com/>
24時間対応の電話予約(2日前の7:00~)
TEL.050-5433-9390
堺市南区三原台1-1-3 ジョイパーク2F

△第2・4週は休診
第1・3・5週は8:45~12:00、
13:00~16:30となります。
【休診日】水曜日、
第2・4土曜日、日曜日・祝日

スタッフ募集
(看護師・事務員)
詳細はHPIにて。

医療法人 太平産婦人科

診療時間	月	火	水	木	金	土
9:00~12:00	●	●	●	●	●	●
13:00~16:00	●	●	●	●	●	●
17:30~20:00	●	●	●	●	●	●

ソフロロジー分娩 母乳育児
母乳外来ルーム常設(母乳マッサージ、育児相談を行っています)

【理事長】大平源吾
【院長】大平裕己
【女医】中川美紀

●診療受付:診療時間の30分前 ●女医診察
●休診日:日・祝・水曜午前 ●13時~16時完全予約制

072-299-1103



至光明
至梅・美木多
至桃山台
至小学校
至3号線

ジョイパーク泉ヶ丘2Fに新規開院しました!!

医療法人 医泉会

泉ヶ丘内視鏡クリニック

麻酔を使った苦痛の少ない内視鏡 (泉ヶ丘皮膚科クリニック併設)

検査・診察予約はWEB予約 (胃カメラ) 初診当日検査可能です。検査前日は21時以降絶食でお越しください。もしくはお電話にて承ります。(大腸カメラ) 診察予約をしていただき、診察の際、検査日を決定いたします。

診療時間表	月	火	水	木	金	土	日
8:45~12:00	●	●	●	●	●	▲	△
13:00~17:00	●	●	●	●	●	▲	△

【休診日】水曜日、
第2・4土曜日、日曜日・祝日

TEL.072-288-4711
URL <https://izumigaoka-naishikyoku.com>
堺市南区三原台1-1-3 ジョイパーク2F

ひろせ耳鼻咽喉科

診療時間	月	火	水	木	金	土
9:00~12:30	●	●	●	●	●	●
15:30~19:00	●	●	●	休	休	休

受付時間/窓口 8:50~12:30、15:20~19:00
Web 8:45~12:00、15:15~18:30

TEL072-295-3733

駅前、トナリエ 梅・美木多1F

堺市南区原山台2-2-1
トナリエ梅・美木多1F



順予約
Web問診はこちら

泉ヶ丘地区医院所在図

2022年8月現在

三原台

医療センター

- 伊東皮膚科 ☎072-292-3830
9:00～12:00、16:00～19:00
木は往診のみ 木土午後と日祝休診
- しまだ耳鼻咽喉科医院 ☎072-292-2395
9:00～12:00、16:00～19:00
水土午後と日祝休診
- いらは歯科 ☎0120-82-6471
9:00～12:00、15:00～19:00
往診可 土午後と木日祝休診

サブセンター

- 三原台(医)活生会 筒井歯科医院 ☎072-293-8701
8:30～12:30、14:30～18:30
(土曜は17:30まで)、在宅訪問診療あり(水木土)、木日祝休診

その他

- A中野医院(内科) ☎072-296-5726
9:00～12:00、17:00～19:00
土午後と水日祝休診
- B毛利クリニック(内・小児科) ☎0120-090497
9:00～12:00、18:00～20:00
土夜間も診療、火午前と木午後休診、第3木は午前休診
- C岡田歯科 ☎072-292-6480
9:00～12:00、14:30～19:30(予約制)土午後と木日祝休診
- Dかただ歯科(歯科一般・小児歯・矯正歯科) ☎072-292-6408
10:00～20:00(13:30～15:00は休憩)、日曜10:00～17:00(12:30～14:00は休憩) 第5日と祝休診
- E藤谷眼科 ☎072-292-8367
10:30～12:30、14:30～18:00
土日祝 10:30～12:30、14:00～17:30 火休診
- F小池眼科 ☎072-295-8111
9:00～12:00、15:00～17:30
火土午後と木日祝休診
- G(医)嘉翔会 井上クリニック(内・循環器内科) ☎072-295-0810
9:00～12:00、16:00～19:00
木土午後と日祝休診
- Hみほらだい歯科クリニック ☎072-293-1000
平日9:30～12:30、14:30～19:30(最終受付は診療時間30分前) 土は9:00～12:00
金午後は訪問診療のため休診 土午後と木日祝休診
- Iはなまる耳鼻咽喉科 ☎072-289-8704
8:45～12:00、16:00～19:00
土は13:00まで
火木土午後と日祝休診
- J泉ヶ丘皮膚科・内視鏡クリニック ☎072-288-4711
皮膚科=月～土 9:00～12:00、14:00～17:00(土は第1・3・5のみ)、月火金は17:15～19:00
消化器内科(内視鏡検診)=月火木金 8:45～12:00
土9:00～12:00、13:00～16:30
水、第2・4土午後と日祝休診

高倉台

★医療センター

- 小児科八木医院 ☎072-293-6223
9:00～12:00、17:00～19:00 火土午後と日祝休診
- 村屋歯科 ☎072-293-5056
9:30～12:00、15:00～19:30 土午後と水木日祝休診

●その他

- A(医)山口クリニック(内・胃腸・循環器・リハビリ科) ☎072-296-5113
8:40～12:00、17:00～19:30 木土午後と日祝休診
- B宮崎内科(内・消化器科) ☎072-292-8372
9:00～12:00、17:30～20:00 土午後と日祝休診
- C能田胃腸科・外科 ☎072-293-4111
9:00～12:00、17:00～19:30 土午後と木日祝休診
- D酒井歯科(予防歯科、歯周病治療) ☎072-292-6454 予約制
9:00～12:00、14:00～18:00 土午後と木日祝休診
- E高倉台 筒井歯科 ☎072-291-7870
初診受付9:00～11:00、14:30～17:00(土は16:00まで)
木日祝休診、在宅訪問診療あり
- F津田歯科(歯・歯科口腔外科) ☎072-296-1669 9:00～12:00、14:00～19:00
(変更する場合もあり) 木日祝休診
- G杉野眼科 ☎072-292-8030
受付8:45～11:45、16:15～19:15
水土午後と日祝休診
- H森上歯科 ☎0120-884-887 ☎072-293-6486
予約制(初診随時)、9:00～12:00、14:00～19:00
土午後と日祝休診
- I本山歯科 ☎072-292-6300
9:00～13:00、15:00～19:00、予約制(初診随時)
木土午後と日祝休診
- Jぐんぐんキッズクリニック泉ヶ丘 ☎072-295-1100
8:30～11:30、16:00～18:00
火木金の13:30～15:30は完全予約制
水の午後・夕診と日祝休診

晴美台

★医療センター

- 内科奥医院 ☎072-293-5777
9:00～12:00、17:30～19:00
火木土午後と日祝休診
- 竹山レディースクリニック ☎072-292-3500
9:00～12:00、17:00～19:00 火木土午後と日祝休診
- 丹田歯科医院 ☎072-297-2883、予約制
9:00～11:30、16:00～19:30 土午後と木日祝休診

●サブセンター

- 平戸内科 ☎072-292-3451
9:00～12:00、17:00～20:00 木土午後と日祝休診
- 三原歯科 ☎072-292-8600
9:00～12:00、14:00～19:00、火土午前は予約制 火土午後と木日祝休診

●その他

- Aくわ総合クリニック(内・外・皮膚・美容皮膚科・整形外科・リハビリ科) ☎072-292-6060
9:00～12:00、17:00～20:00
※皮膚科は火土午前と木午後、美容皮膚科は要予約 水土午後と日祝休診

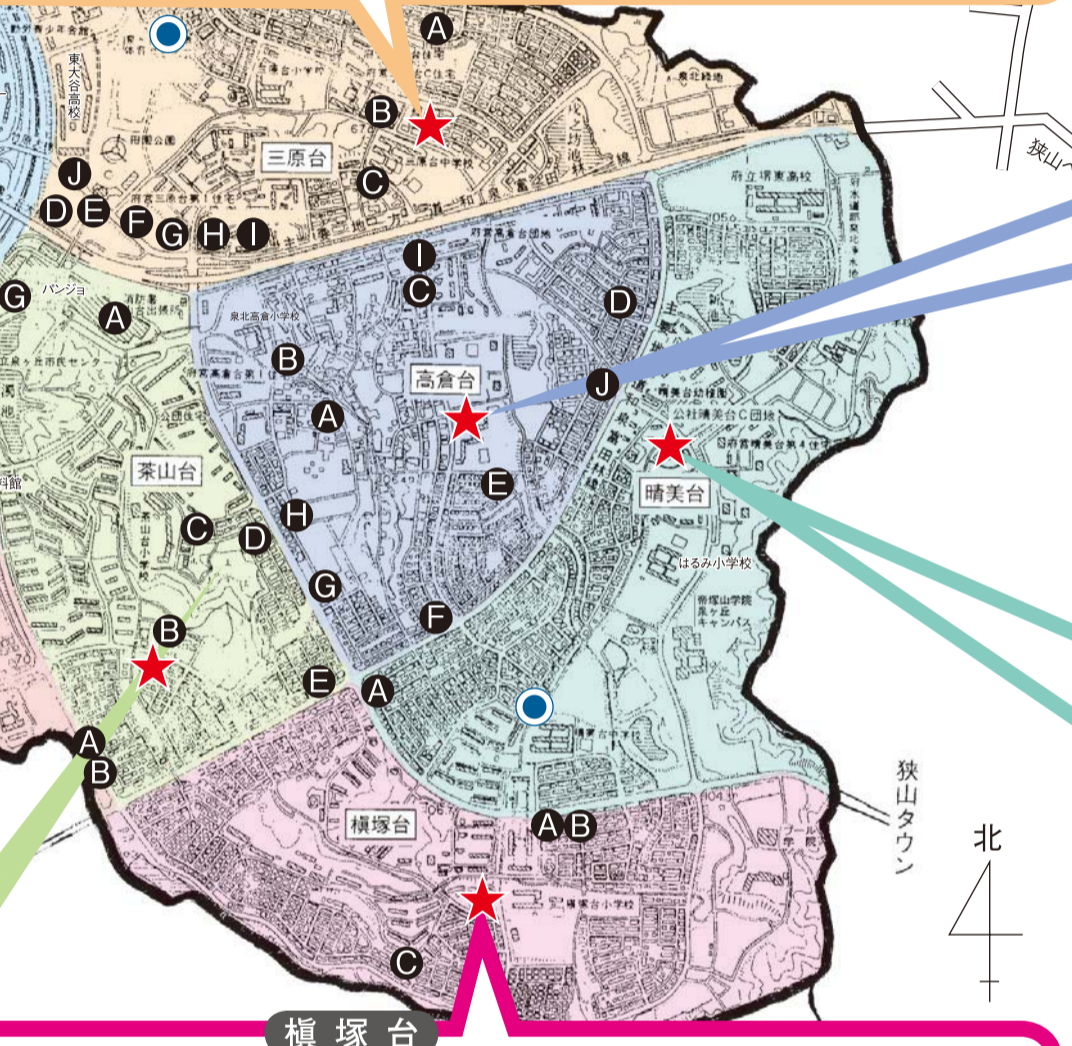

榎塚台

★医療センター

- 福岡外科整形外科 ☎072-293-8660
9:00～12:00、17:00～20:00
火は14:00～16:00に予約制で診察あり
17:00～20:00、14:00～16:00は1週間前から電話予約可能 火午前と木土午後、日祝休診
- シヤマ耳鼻咽喉科 ☎072-291-7558
9:00～11:30、17:00～19:00 土午後と木日祝休診

●その他

- A長谷川内科 ☎072-298-6555
9:00～11:30 木金日祝休診
- B松本歯科医院 ☎072-296-1255
9:30～12:00、15:00～19:00、17:30以降は要予約、木日祝休診
- Cたんぼげ会歯科(一般・小児歯・口腔外・矯正歯科・訪問診療) ☎072-284-6400 9:00～22:00 年中無休

泉北コミュニティ 情報センター 291-2525

地域の皆様に総合的な医療を便利に提供できる病院を目指します

社会医療法人 啓仁会 堺咲花病院

二次救急告示病院(365日24時間対応)

診療時間	月	火	水	木	金	土	日祝
午前 9:00～12:00						●	
午後 14:00～16:30	●	●	●	●	●		●
夜間 18:00～20:00						●	●

診療科目 診療科により診療日が異なりますのでご注意ください

内科・膠原病内科・血液内科・脳神経内科・腎臓内科・糖尿病内科
外科・整形外科・小児科・心身診療科・疼痛緩和内科・眼科・耳鼻咽喉科

<http://www.sakibana.or.jp/sakai-hospital/> 榎・美木多駅から無料送迎バス運行中

堺市南区原山台2丁7番1号 Phone.072-295-8833(代)

泉ヶ丘・竹城台医療センター内

歯科・小児歯科・歯科口腔外科

こいずみ歯科

院長 小泉 孝弘
副院長 小泉 翠

——小児歯科や入れ歯治療に力を入れています。——

女性の小児歯科専門医います(日本小児歯科学会認定小児歯科専門医)

院内はスリッパの履き替えなしのバリアフリーで車いす・ベビーカーにも対応。
子どもの虫歯・歯並び及び大人の入れ歯・差し歯のことならご相談ください。

診療時間	月	火	水	木	金	土
午前 8:30～12:00	○	○	○	○	○	○
午後 2:00～7:00	○	○	○	○	○	○

○日曜・祝日休診 ○年末年始およびお盆休みあり

お気軽にお問い合わせください。
※ご希望の方には往診もいたします。

診療中、お子様預かります。

キッズスペース有り

電話予約OK!! ☎072(291)1155 堺市南区竹城台3-3-6

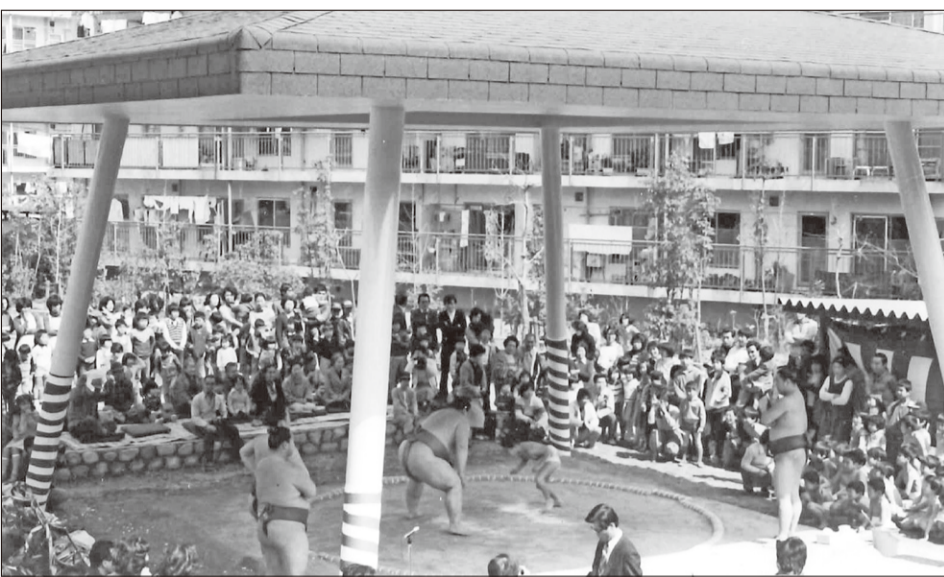

ここは、どこでしょう

ふるって 応募を!

- 1979年に堺市内で撮影しました。土俵がある場所はどこでしょう? 「〇〇台」とお答え下さい。
ヒント:現在は屋根だけが残されています。
- 住所・氏名・電話番号と投稿コメントを記入の上、ハガキかファクスかメールshiryu@community2525.comで。8月30日(火) 必着。
- あなたの身の回りの出来事、ホームページや紙面に掲載します。コメントはペンネーム可。当選確率もあがります!
- 正解者の中から、抽選で3人にギフト券(千円)を差し上げます。
- 当選発表は本名を掲載しますので、ご理解のうえご応募ください。



応募はこちらから

頑張るあなたを応援します!
建設現場での作業 大募集!
ベテラン技術者! 未経験者まで
 日給/1万円~ 日払・週払OK

出張できる方大歓迎! 作業員・アルバイト可
 別途出張手当あり 皆勤・その他手当あり

利用者大歓迎(個室)
寮完備! 2,400円 温かい手作り食事
 別棟食事なしもあり

まずはお気軽にお電話下さい。
(株)勇貴建設
 堺市堺区石津北町33-1
TEL 072-243-1800 携帯 090-2017-7770
<http://yuukikensetu.com>

清掃スタッフ(サービス主任)
(契約社員)
 障がいのあるスタッフのサポートをお願いします!
 ※日常生活や身の回りのことはできます。
 50~60代までの女性スタッフが元気に活躍中!

勤務地/和泉市室堂町
 「光明池」駅から徒歩5分 ※自動車通勤不可
 仕事/鉄道従業員の事務所、宿泊施設の日常清掃
 給与/152,100円
 時間/7:00~15:00(実働7時間 休憩1時間)
 休日/週休2日制(月・火)、特別休日年間10日程度
 待遇/交通費全額支給、社保完備、制服貸与
 有給休暇あり、半年以上勤務で賞与(夏冬10万円)
 応募/まずはお気軽にお電話ください

南海電鉄グループ 特例子会社/清掃業
(株)南海ハートフルサービス
 大阪市浪速区日本橋西1-3-19
 南海日本橋ビル5F(なんば駅近く)
TEL06-6644-7251(受付/平日15時迄)

2022年9月 新規サ高住オープン!

①サ高住夜勤スタッフ(週1日~OK)
 1回14,100円 18:00~8:30
 ※安心の2人体制! 3時間仮眠有り

②サ高住日勤スタッフ(週1日~OK)
 時給 1,100円 8:30~18:00(4時間~OK)

③デイサービススタッフ
 時給 1,100円 8:30~17:30(時間応相談)
 入浴・送迎業務あり

④調理スタッフ
 時給 1,000円 16:00~19:30
 サ高住での調理・提供・片づけ全般

⑤掃除・洗濯スタッフ
 時給 1,000円 週2~3日 9:30~11:30
 サ高住での掃除洗濯作業

①~③要資格(ヘルパー・初任者等)、
 ①~⑤共に、交通費 1勤務100円
 研修期間あり、寸志あり

(有)空 介護ステーションいろは
 堺市南区宮山台2-1-10
TEL 072-298-3977

介護施設職員
未経験でもOK! 経験者優遇

時間/①9:00~18:00(実働約8時間)
 ②18:00~翌9:00(実働約8時間)

条件/資格不要、年齢不問、
 週1回以上勤務可能な方
 要普通免許①のみ

内容/①施設清掃業務、電話応対、送迎
 ②施設清掃業務、夜間巡回(2回)

勤務地/堺市中区東山、南区高倉台、
 南区桃山台
 給与/①時給995円より ②勤務につき9,500円
 待遇/交通費支給、車通勤可能

株式会社 希望社
 希望介護ステーション
 堺市中区東山953-3 ウインビル3階
TEL 072-236-1217

厨房職員
パート

なごやかな雰囲気の高齢者施設でのお仕事です。
未経験の方も大歓迎!

時間/6:30~10:00、9:30~14:00、
 16:00~19:00 ※他の時間も相談可
 勤務/週2~3回からOK
 ※金・土・祝日入れる方
 19時まで入れる方 歓迎

資格/不問
 時給/992円(6:30~8:30は1,090円)
 待遇/交通費、各種保険、車通勤可、制服貸与
 応募/まずはお気軽にお電話下さい。

社会福祉法人 さつき会
 堺市南区御池台5-2-6
TEL072-297-5342 (担当/シミズ、コバシ)

クリーンスタッフ募集
(週3~4日)駅前施設
光明池アクト・ダイエー光明池

**光明池駅前にある通勤に便利な
 施設内での清掃のお仕事です!**

仕事内容/床面、ゴミ回収、トイレの清掃等
 勤務地/光明池駅前徒歩2分の施設
 ダイエー光明池・光明池アクト

時給/1,023円~(試用期間同額)
 待遇/交通費支給、労災保険あり
 勤務/6:00~9:00、7:00~11:00、
 16:00~19:00 曜日応相談
 応募/お電話の上、履歴書(写真貼)ご持参下さい
 現地にて面接させていただきます

株式会社 クロスサービス
 大阪市西区北堀江1-20-15 長堀佐野ビル
☎0120-052-950 (担当/クスギザ)

外来受付・医療事務
パート

時給/992円 **急募**

時間/8:30~17:00(月~水、金曜日)
 8:30~12:30(木、土曜日)
 ※勤務日・勤務時間応相談

応募/まずはお気軽にお電話の上、
 履歴書郵送下さい。

医療法人守田会
おりオノクリニック
 堺市南区庭代台2-8-3
 (履歴書郵送先)
 医療法人守田会 いぶきの病院 採用係
 〒594-0041 和泉市いぶき野4-5-1
TEL 0725-50-1181

登録ヘルパー
 時給/身体介護 1,600円~ } 移動手当支給有
 生活援助 1,200円~ }

※別途一時金(特定処遇改善加算金手当)支給

施設介護職員(正・パ)

【正職員】
 月給/213,000円~267,500円(夜勤4回含む)
 時間/①7:00~16:00 ②10:00~19:00
 ③16:30~7:30 ④19:00~翌7:00 等

【パート】
 時給/1,000円~1,150円(介護福祉士:1,050円~)
 時間/7:00~20:00の間で4~8時間程度※応相談

まずはお問合わせください

社会福祉法人 五常会
 高齢者総合福祉施設 ゆーとりあ
 堺市中区見野山164番地(コーナン泉北店西隣)
TEL 072-236-8779 (担当/松江)

**宮山台・御池台・新檜尾台
 のぞみ野・弥生町**
 他エリアも登録受付中!
コミュニティ配布スタッフ
 長期アルバイト(請負制) **急募**

■木・金曜日に仕事ができる方(月4回)
 ■新聞とチラシは、あなたのお宅までお届けします。

宮山台の一部 平均月額 17,000円
 御池台の一部 平均月額 40,000円
 新檜尾台の一部 平均月額 20,000円
 のぞみ野の一部 平均月額 24,000円
 弥生町の一部 平均月額 17,000円

■お電話・FAX・HPよりご応募下さい。
 (まずはお気軽にお電話ください。)

■QRコードから登録できます。

■年齢不問! スキマ時間で
 ■登録制につきアキが出次第順次
 連絡させていただきます。*グループのある方優先

(有)コムネット
 堺市南区竹城台3丁22番2号
TEL 072-296-6969
FAX 072-296-6979

受付スタッフ 兼 診療助手
急募 <短期パート>

バイタル・リアクト・セラピーを取り入れて22年。
完全予約制の衛生的な職場です。

期間/1~2ヵ月前後
 資格/未経験者OK!
 簡単なWordの入力できる方
 時間/月・火・木・金(可能な曜日)
 14:30~20:30前後まで
 車・バイク・自転車通勤可
 詳細は面談にて

時給/992円~(10月から1,023円~)
 応募/まずは、電話連絡の上、
 面接日時決定。

柔整師・鍼灸師 同時募集

木下鍼灸整骨院
 〒590-0111 堺市南区三原台3丁1-4 近隣センター内
TEL 072-295-5455

①送迎運転手(デイ)
 ②生活サポーター(特養)

パート職員

内容/①デイご利用者の送迎
 ②介護職員の補助(軽微な作業)

資格/①普通自動車運転免許(AT可)
 ②不問

時間/①8:00~10:00、16:00~18:00
 (両方勤務出来る方)
 ②7:00~11:00、10:00~14:00、
 17:00~21:00(いずれかの時間で勤務出来る方)

時給/①1,376円(処遇改善含む)
 ②1,146円(処遇改善含む)

待遇/交通費別途支給、マイカー通勤可
 勤務/①月~土曜日 ②週3~5日のシフト制
 応募/まずはお電話下さい。
 面接日をお知らせします。

社会福祉法人 美木多園
特別養護老人ホーム 美樹の園
 堺市南区美木多上1277-1
TEL 072-296-1222 (担当/採用係)
 HP <http://mikinonso.sakura.ne.jp>

清掃スタッフ
パート

清掃のお仕事してみませんか? 未経験歓迎!
空いた時間を有効活用できますよ。

仕事/オフィスの日常清掃(トイレ含)、
 ゴミ回収など

勤務/堺市美原区木材通のオフィスビル等
 自動車・バイク通勤可

時給/1,100円
 時間/6:30~12:30(5H)
 休日/土日祝、GW、お盆、年末年始
 待遇/制服貸与、有給休暇、
 永年勤続表彰・退職金別金(規定有)

応募/まずはお電話下さい。面接場所応相談。

■総合ビルメンテナンス業(コスモグループ)
コスモビル保全(株)
 大阪市北区西天満4-11-23 満電ビル7F
☎0120-645-461 (採用担当)

3
択
ク
イ
ズ

なんで、こんな名前になったんか？

泉北ニュータウンの **若松台**



応募は
こちらから

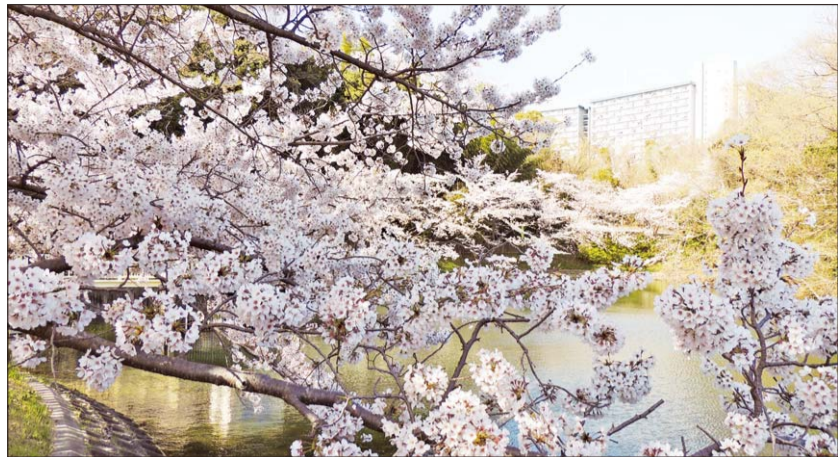

若松台にある大蓮公園(2022年)

●「若松台」の名前の由来は次のうちどれでしょうか？

- ①北朝系の「若松城」があった場所とされている。
- ②造成したあとに松の木を植樹し、若松の茂る住宅街をイメージして。
- ③かつては大蓮池周辺に松林があり、「若松の荘」と呼ばれていたため。

- 答え、住所・氏名・投稿コメントを記入の上、ハガキかファクスかメール shiryuu@community2525.comまで。8月30日(火) 締め切り(必着)。
- 当選発表は本名を掲載します。ご了承ください。コメントあれば当選確率アップ！(コメントはペンネーム可)
- 正解者の中から、抽選で3人の方にギフト券(千円)をさしあげます。

いろんな業者の 小さなPR

泉北版
1行 1,400円(税抜)

金剛さやま版
1行 1,200円(税抜)

★お申込みは電話またはFAXで ☎072-291-1500

FAX072-292-6451

〈振込先〉りそな銀行泉北支店 普通預金 No.213508 (有)コミュニティ

●求人は5行以上 ●その他は3行以上から受付けます。

教えます

[書道]

★字の綺麗な人 ひとがらまで魅力
高校生～一般 泉ヶ丘センタービル(木) 14～21時 日展会友 読売参与 日本書芸院参与 師範資格迄 田端芝蘭書道教室090・2108・4192

貸します

[トランクルーム]

★泉北赤坂台・狭山西山台屋内収納
1帖・2帖・3.5帖・6帖タイプ
メイビ 072-366-5040

ペット

★もしもの時 アニマル葬儀社
ペット達の火葬から供養まで
狭山総合体育館横野球場裏
0120-67-1059

リサイクル

★ピアノ買取ゴミ不用エアコン遺品
整理テレビ湯沸器取外電化品処分
風呂釜冷蔵庫・洗濯機・家倉庫片付
移動相談。泉ヶ丘・愛072-296-6647

★お家の何でも買取サービス！！
衣類・靴・バッグ・ブランド品
食器・家電・骨董・高級品など
お家片付け無料相談サービス！
生前整理、遺品整理、お片付け、
不用品回収、家屋解体、売却など
詳しくはお電話またはお店まで★
(店舗) 堺市南区御池台3-1-11
リサイクルチャル 072-370-5600

中古車

★出張査定無料・最低買取価格
軽¥15,000 乗用・トラック¥25,000
イワキ自動車 072-237-9090

花・植木

★お庭の事なら何でもOK
親切丁寧 一級造園技能士
はるみ園芸 072-259-9091

★庭の事なら何でもOK！
まずは見積りを。一級技能士
フジミグリーン 0721-72-7590

襖・障子

- ★朝食前に水道水1ℓ飲む事で血液
内臓腸洗い出して病気の元を断つ
高倉台・谷口襖屋 072-291-6323
- ★押入襖両面2,500円(税込2,750円)～
障子張替2,500円(税込2,750円)～
畳もOK！カワカミ 0725-44-2760
- ★網戸の張替え・新調採寸します。
小さな虫も通さない特別小さい目
坂本豊ゆたか建具店0120-75-3322

建具・ガラス

- [ガラス・サッシ・住器]
- ★ガラス！防犯ガラス！アミド！
襖・鏡・サッシ・雨戸 泉州硝子
0725-41-7731 072-296-3335
- ★波板・フスマ・網戸・障子張替
流し台・浴槽・便器・玄関の取替
(株)住宅サービス松野
http://matsunotategu.sakura.ne.jp
狭山072-365-0369 072-292-7707
- ★網戸の新調取付・張替 格安セール
新調網戸(大)6,300円(中)5,000円
ヤマト営工社 072-237-3431

畳

- ★創業43年 山本畳店 畳新調・襖・
クロス張替え 見積無料 年中無休
桃山台3丁31-1 090-8754-8638
- ★創業64年、一級技能士の店
畳殺菌乾燥サービス実施してます
畳と襖の田端屋 0120-71-3364
- ★泉北店45年 信用第一の店
泉北郵便局北側 平島畳店
072-291-3433 090-6759-1173
- ★お客様も大満足！ささくれしない
日に焼けない和紙畳…三代目より
ゆたか建具坂本畳店0120-75-3322

パソコン

★パソコン家庭教師、設定・トラブル
作業手伝、一律時間毎定額制女性
パソコン三宅 090-2014-6553

便利屋

- ★街のべんりや 安心価格でどん
な事でも引き受けます！
便利屋一番 0120-37-6506
- ★リサイクル&便利屋 引取サービ
ス中！ リサイクル水野商店
072-260-4083 090-1896-2083
- ★家具搬出、移動、処分、運搬、草刈等
詳しくは「便利屋リベロ」で検索
リベロ光明池 0120-952-966
リベロ泉ヶ丘 0120-952-961

内職

★場内内職募集 8時～20時の間で場
内作業を好きな時間、好きなだけ
OK!! 出来高制 ★時間換算1,000円
前後★収入 月10万円前後も可能
★年齢不問★南区若松台3-1-2
ケーエム化学(株) 072-350-3090

水もれ・つまり



TOTO・INAX 格安取扱店
株式会社泉北環境システム
水まわりサービスセンター
☎0120-888-678
泉ヶ丘・光明池・和泉中央
http://www.e-sks.co.jp/
堺市上下水道局指定・安心料金・24時間受付

住まいの総合メンテナンス
カギ・水道修理
リフォーム全般/公団・公社・府営・金物販売・取替
泉北誕生からの工事店【カギの販売OK】
(株)正 阪南建設メンテナンス
堺市南区竹城台3丁22-3
TEL.072-292-1406
大阪府錠前技術者防犯協力会会員、GMSクラブ会員(ゴール)

あいほら社交ダンス
スクール 体験
レッスン有
生徒
募集中!
TEL090-2069-4996
shinya.anton0416@gmail.com
和泉市伏屋町5丁目2-14-202
ロイヤルビル2階 光明池駅から教室まで徒歩10分 無料P有

折込みの営業スタッフ (パート)

月～金のうち4日出勤 ★要普免
学校行事がある時は振り替えOK!
仕事内容/ 固定スポンサーの受注業務など
勤務/ 9:30～17:00 車通勤可
時給/ 1,300円～、社保あり
(研修期間3ヶ月間1,000円で3日出勤)
応募/ 履歴書送付ください。
スマホからもご応募
できます。➡
面接日通知します。
泉北・金剛狭山 コミュニティの配布管理
(有)コムネット
〒590-0105 堺市南区竹城台3-22-2
TEL 072-296-6969

わたしの街のあんな店こんな店

最新のマシンを完備

初心者からマニアまで満足

堂々オープン

アクロスモール泉北D館
(デイリーカーナートイズミ)

ヤ西側の別館)に「Classo
フィットネス&ピラティス
アクロスモール泉北店」

アクロスモール内
フィットネス

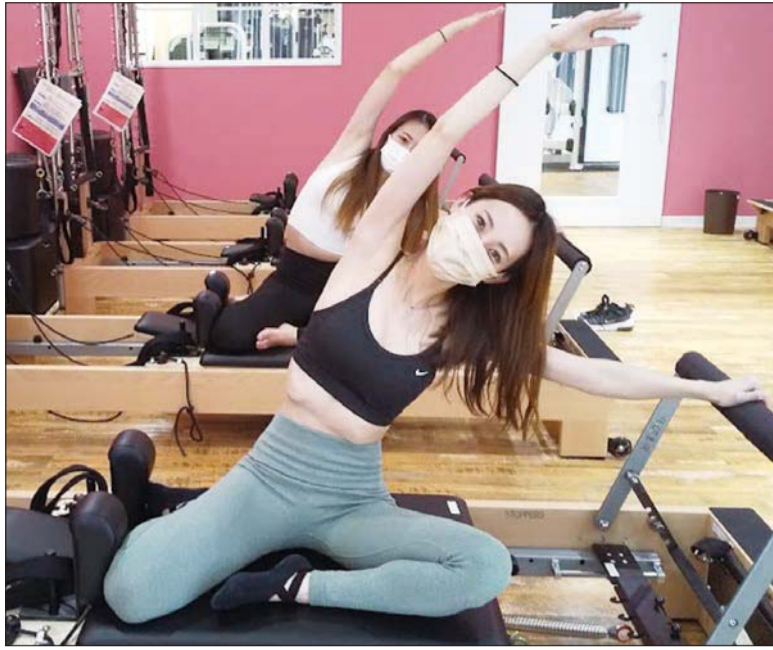

160坪の広々とした空
間に、短期間で効果が上
がるノーチラス社のマシンを
はじめ最新機種のマシンを
フル完備。初心者からマ
ニアまで満足できると評
判で「望むすべてが叶うジ
ム」を目指している。丁寧
に対応してくれるスタッ
プがマシンの使い方など気

ウェブも好評
写真いっぱい

にサポートしてくれる。

「ピラティス」は女性専
用で完全予約制。南大阪初
の「加圧BFR×マシンピ
ラティス」を導入。加圧B
FRベルトを使って軽い血
流制限を行うことでアンチ
エイジング効果が高い成長
ホルモンの分泌を促し、ピ
ラティス専用マシンを用い
ることで無理なく正しい姿
勢が取れて、ピラティス効
果を最大限に引き出す。有
資格者が細かくチェックし
てくれるので正確に学べて
安心だ。ピラティス会員は
併設ジムが使い放題の特典
も。

1・2日に内覧会

青葉台に生活介護事業所

3人まで、ファミリープ
ラ会員として割安料金で利
用できる。
7時~23時。スタッフフ
ォームは10時~22時(平日)

と10時~19時(土日祝)。年
中無休。駐車
場多数。
〔高見〕



青葉台が野エリア初の
生活介護事業所「あおい
みのケア(青葉台)」がオ
ープンする。それに先立ち、
9月1・2日に内覧会(要
予約)が行われる。18~64
歳対象で、送迎可能エリア
は和泉市、泉大津市、高石
市、堺市南区など。
代表でサービスマン管理責任
者・岸田博美さんの看護師
としての経験から、利用者
の立場に立った細やかな工
夫が散りばめられている。

医療的ケアが必要な方が安
心して利用できるように看
護師が常駐しており、新築
の施設は負担無く過ごせる
ように設計。緑豊かな環境
で、体操・創作・野外活動
など充実した日中活動が出
来る。お一人おひとりに合
わせた支援を行い、心地良
い一日を過ごしていただく
ことを目指します」と。
問い合わせ・内覧会予約
は岸田さん090・605
6・5522
〔杉本〕

ゆっくりできるカフェ

ログハウスで日替わりランチ

泉ヶ丘駅から車で約5分、
泉田中の小高い丘に、Log
Cabin Cafe「kirakoppo」

温もりあふれるログハウ
スの店内はスタイリッシュ
で、窓から見える木々の緑
に癒され、非日常的な時間
が流れる。夫婦2人で営ん
でいて、時間に縛られるこ

となくゆっくりと過ごして
もらいたいからとあえて予
約は受け付けていない。
健康志向によりそったカ
フェで、チアシードやキノ
アといったスーパーフード
を取り入れたり、知り合い
の農家を訪れて野菜を仕入
れるなど、体に優しくてお
いしいものを提供する。
ランチ(サラダボール・
パスタ・生パスタ・ピッツ
アなど)は日替わりで、ラ
ンチに付いているサラダは
15種類以上の野菜を取り入
れボリューム満点。写真左
上。季節ごとに変わる野菜
を使用した自家製ドレッシ
ングにもこだわっている。
ランチは1100円(税込
み)から。季節限定ドリ
ンクも人気。
陶芸教室など隣接してい
るので、来店が立ち寄り
つてみるのも楽しい。11時
~17時(ランチのラストオ
ーダーは14時)。
日祝休。禁煙。
〔高見〕



日帰り手術のできる眼科クリニック

はやり目
はやり目は、結膜は角
膜以外の眼球の表面と眼の
裏を覆う結膜です。結膜炎
になると、白目とまぶたの
裏に充血や腫れがみられ、
目やにや涙が増え、か
ゆいなどの症状が表れます。
発熱がおこることもあります。原因は病
原微生物物理的科学的刺激アレルギー
1反応、紫外線など様々ながあり
ます。中でも一部のウイルスによるもの
は「はやり目」と呼ばれ、他の人につ
つることがあります。

たの裏に偽膜ができ、眼瞼腫瘍を
起こすことがあります。潜伏期は7
14日と長く、15日程度で軽快す
ることから「はやり目」と呼ばれま
す。潜伏期は5~7日、15日程度で軽快
します。急性出血性結膜炎は結膜炎以
上に眼瞼結膜の出血を起すことがあ
ります。潜伏期は1~2日と短く、10日程度で軽快
します。

眼と眼球が癒
着し、眼球の
運動に支障を
来します。
●点状表面角膜炎は、点状表面
角膜炎が長期にわたって繰り返すこ
とがあります。視力低下を来し、まぶ
たをかきかきをするようになります。
自然に消えることもありますが、数年
間持続する場合もあります。点状表面
角膜炎が出た場合は早期から積極的に
ステロイド点眼薬を使用しても医師
の中止指示が出るまで点眼をやめては
いけません。

●アレルギー性鼻炎は、アレルギー
反応による鼻の粘膜の炎症で、鼻水
や鼻づまり、鼻の痒み、目のかゆみ
などがあります。アレルギー性鼻炎は
アレルギー反応によるもので、鼻水
や鼻づまり、鼻の痒み、目のかゆみ
などがあります。アレルギー性鼻炎は
アレルギー反応によるもので、鼻水
や鼻づまり、鼻の痒み、目のかゆみ
などがあります。

●アレルギー性鼻炎は、アレルギー
反応による鼻の粘膜の炎症で、鼻水
や鼻づまり、鼻の痒み、目のかゆみ
などがあります。アレルギー性鼻炎は
アレルギー反応によるもので、鼻水
や鼻づまり、鼻の痒み、目のかゆみ
などがあります。

●アレルギー性鼻炎は、アレルギー
反応による鼻の粘膜の炎症で、鼻水
や鼻づまり、鼻の痒み、目のかゆみ
などがあります。アレルギー性鼻炎は
アレルギー反応によるもので、鼻水
や鼻づまり、鼻の痒み、目のかゆみ
などがあります。

●アレルギー性鼻炎は、アレルギー
反応による鼻の粘膜の炎症で、鼻水
や鼻づまり、鼻の痒み、目のかゆみ
などがあります。アレルギー性鼻炎は
アレルギー反応によるもので、鼻水
や鼻づまり、鼻の痒み、目のかゆみ
などがあります。

さらにリアルに! さらに鋭く!!
地域の様々な情報を発信していきます!
Follow Me!!
Instagram community2525_official
検索

みなさまの「安心」と「安全」を乗せて
社員旅行・合宿・サークルゴ
ルフコンパ・遠足・町内会送
迎・老人会・結婚式・法事な
ど、大切なお客様の移動に
ご利用ください。少人数から
人数や用途に応じてご利用
いただけます。
はやぶさ国際観光バス株式会社 ☎0120-22-8823
Tel:0725-20-5291 Fax:0725-20-5292 泉大津市なぎさ町5-1 ホテルきららリゾート関空内 hayabusa-kanko.com

あさぐも整形外科クリニック
診療科目
整形外科・リハビリテーション科
膝疾患・スポーツクリニック
日本整形外科学会専門医 院長 朝雲 浩人
診療時間
午前9:00~12:00
午後4:00~7:00
月 火 水 木 金 土
● ● ● ● ● ●
● ● ● ● ● ●
手術
和泉市いぶき野5-1-2 訪問リハビリ出来ます。 休診日/金曜日午後・土曜日午後・日曜日・祝日
pivo 和泉中央クリニックモール内2F ☎0725-58-7742



泉北フレームン合唱団 2月公演へ仲間募る

「会って楽しい！歌って楽しい！」を合言葉に、毎回約40人の団員が声を合わせて歌う。コロナ禍のために集まって歌うことが難しい時期もあったが、今年4月から2回の通常練習ができるようになった。

2003年に発足。6代目90歳までの48人が在籍する。指揮者の守屋博之氏の指導はユーモアを交えながら楽しく、分かりやすい。歌に寄り添う「愛の手」のピアノ伴奏でサポートしてくれる門万沙予さん、人間を楽器に例えながら具体例を示して発声の基礎を教えてくれるボイストレーナーの山本昌代さん。3人の指導者に導かれ、ハーモニーを磨いている。

難しい譜読みはせず、ピアノの音を聞いて覚える練習なので、楽譜が苦手な人も大丈夫。現在取り組んでいるのは「いのちの歌」「Le Rose」などよく知られた曲のほか、ウクライナ民謡の「小さいくみの木」「キエフの鳥の歌」など。

毎年主催していたティータムコンサートはコロナ禍で休止。来年2月、梅文化会館のフェスティバルin梅で久しぶりの舞台に立つ予定。「歌は生きるちから、一緒に歌いませんか」と新会員募集中。見学無料。体験歓迎。第1・3木曜日1時15分～3時、梅文化会館視聴覚室等で。月謝費2千円。桶本さん090・2384・5090 (浅利)

★紹介ご希望のサークルは、編集部まで電話下さい。☎072・291・2525

208の「ミートデリバリー」はこだわりのお肉でBQ、近所に住む両親に上等なしゃぶしゃぶ用肉プレゼントなど、様々なシーンに新鮮でおいしいお肉を安全にお届けするサービス。エリアは和泉市内全域、泉州・堺市(一部除く)、配送料は「送料800円+クルール便(2キロまで250円、5キロまで300円、10キロまで400円)」。配達可能日時・地域など、詳細は電話予約の際に問い合わせる。

和泉市で教会がイベント

9月2～4日3・4日はゴスペルも

組織や教派に属さず、聖書について学ぶ人々の教会「和泉キリスト教会」(井ノ口町)がバイブル・メッセージ(那須清志)とゴスペル・コンサート(コル・シヤローム)「アメイジング・グレイス」を開催する。入場無料。

曲目は「アメイジング・グレイス」「荒城の月」「上を向いて歩こう」「ユー・レイズ、ミー・アップ」など。

9月2日は女性対象でメッセージのみ、和泉キリスト教会所で10時半～11時45分に開催。9月3日は一般対象でメッセージとコンサート、和泉シティプラザ3階レブションホールで14時半～16時。9月4日は一般対象でメッセージとコンサート、和泉キリスト教会所で14時半～16時。

新型コロナウイルスの状況により中止する場合あり。マスク着用。各会場に駐車

大将の馬場郷歴さんは「長年お世話になっている地元に感謝を込めて、和泉市在住の方の送料・クール代を無料にいたします。用途にあわせてフレキシブルに対応致しますので気軽におたずね下さい」と、「1のつく日は揚げ物セール」29日は肉の日セール(1～11月)あり。不定休。LINE・インスタと店頭で営業カレンダー掲示(固定セールの日も掲載)。10時～7時(揚げ物11時～6時半)。駐車場2台分あり。(杉本)

私立 SAKAI 堺 進学フェア

私立中学・高校へ行こう 検索

新型コロナウイルス対策実施中

日時

8.27

2022年

12:00～16:00

2部制

〈第1部〉12:00～13:50
〈第2部〉14:10～16:00

会場 **堺商工会議所2階**

●大阪メトロ御堂筋線「なかもず」駅2号出口から徒歩5分 ●南海高野線「中百舌鳥」駅北出口から徒歩5分(堺市北区長曾根町130番地23)

●私立中学高校相談ブース ●学校案内・学習塾資料コーナー

参加校(順不同)

大阪学芸高等学校附属中学校・高等学校 / 大阪暁光高等学校 / 大阪体育大学 浪商中学校・高等学校 / 大谷中学校・高等学校 / 近畿大学泉州高等学校 / 金蘭会高等学校・中学校 / 好文学園女子高等学校 / 堺リベラル中学校・高等学校 / 城南学園中学校・高等学校 / 四天王寺高等学校・中学校 / 精華高等学校 / 清明学院高等学校 / 相愛中学校・高等学校 / 帝塚山学院泉ヶ丘中学校・高等学校 / 帝塚山学院中学校・高等学校 / 浪速高等学校・中学校 / 阪南大学高等学校 / 東大谷高等学校 / 明浄学院高等学校 / 桃山学院中学校・高等学校 / 奈良学園中学校・高等学校 / 開智中学校・高等学校

2023年度版進学ガイドブック 私立中学へ行こう(中学受験用) 私立高校へ行こう(高校受験用)

各都ご来場先着100名様に進呈!

事前予約制 8/26(金)17:00締切 ※当日会場にて申込も可能です。

入場無料

ご予約はこちら

主催 / 私立中・高入試相談会事務局 ●お問い合わせは(株)大阪朝日広告社 ☎06-6205-8081(10時～17時/土・日・祝除く)

定年退職した経験者を募集

役所関係などの取材記者

★記者発表された内容だけでなく 情報公開制度を使って取材出来る方 請負制で、記事はメール送り 月11万円以上(経費込み) 詳細は面接時に説明します。 応募/履歴書送付ください。 書類選考の上、面接日通知します。

コミュニティ 編集部
〒590-0105 堺市南区竹城台3-22-2
TEL 072-291-2525

コミュニティのポスティング

長期アルバイト(請負制)

請負制。年齢・経験不問

- 泉北、金剛さま内の指定された地区にコミュニティを配布して頂きます。
- 配布する地区・軒数は毎回変わります
- 出勤は週1回(木曜、金曜に仕事のできる方)

報酬 / ①1週あたり15,000円(経費込み・部数少なめ)
②1週あたり20,000円(経費込み・部数多め)
試用期間(1か月)の報酬は80%

※マイカーまたはバイクで移動出来る方 必ず、お電話ください。 QRコードからも応募できます。➡

コミュニティ配布とチラシ折込み
(有)コムネット
〒590-0105 堺市南区竹城台3-22-2
TEL 072-296-6969



ぼせん
今と昔

- 5 -



泉ヶ丘プール

— 1972(昭和47)年7月 —

総工費3億8千万円、総面積2万6千㎡の広大な敷地に「泉ヶ丘プール」が三原台2丁にオープン。83年に来場者20万人を記録、その後は人口減やレジャーの多様化で利用者は減少。2015年堺市が原山公園内にプールを移転させることを発表、2019年9月1日、48年の歴史に幕を下ろした。



2022年2月撮影。プールが撤去された後、近畿大学病院の建設工事が始まっている。開院は2025年の予定。

★資料室の写真から新たに作成しました。

11月に初芝庭球場
ソフトテニスクラブが初芝
庭球場で第39回泉北大会を
開催。現在、参加者を募集
中。

参加費用は1人1500
円(大学生千円、高校生以
下500円)。種目は一般男
子、一般女子、壮年男女1
部(男性60歳以上、女性50
歳以上)、壮年男女2部(男
性70歳以上、女性60歳以上)。
10月21日締め切り。申し込
みは見並さん090・84
47・7004

ソフトテニスの 泉北大会参加を

93・122
2 FAX 0
72・296
2822



健康づくり教室

南保健センターで9月
食事バランスや減塩、運
動など、「食」を中心とした
健康づくりの基本を実習や
講義を通して学ぶ「健康づ
くり教室」の参加者を募集。
9月6・20日、10月4・18
日、11月1日の全5回、9
時半～11時半(10月18日
のみ12時まで)。南保健セン
ターで。対象はおおむね74歳
まで、全回参加可能で初め
て参加する人。参加費無料。
先着12人。修了者は食生活
改善ボランティアグループ
「和会」に入会可。
申し込みは9月2日まで
にQRコードから、または
電話かファクスで住所、氏
名、電話番号、生年月日を
同センターへ。072・2

パーキンソン病・脳梗塞などで
お悩みの方へおすすめ

訪問 鍼灸リハビリ

健康保険で施術を受けたい方
リハビリしたいけど通院が大変
無料お試し体験受付中!

訪問鍼灸
リハビリ アイリィ

《主な訪問地区》
堺市南区・西区・中区、和泉市
お気軽にご相談ください!

AM8:30~PM18:00 土曜・日曜施術しています(火曜・祝日定休日)

☎072-296-7400 担当/長谷川

相続

に関するあらゆるご相談に
親切丁寧にお応えします。

- ◆相続税申告
- ◆名義変更手続き
- ◆相続税対策(生前贈与)
- ◆遺言書作成(家族信託)

堺泉北相続相談室 代表税理士 木村 和彦
近畿税理士会 堺支部所属 第138084号

南海バス「深阪」停留所より 徒歩4分
堺市中区深阪5丁3番51号 新和ビル2F

☎0120-290-261

新規生徒募集!

お子さんのバレエが
上達しない・・・
その理由が本人の努力
不足とは限らない事をあ
なたはご存知ですか?

上達するバレエ指導専門

お問い合わせはお気軽に!

072-291-8981

本日はれえ 本天道子バレエスクール
泉北本校：横塚台3丁17-7 | 和泉中央校 | 河内長野校

売り物件募集中!

不動産 仲介
売買 買取

C.F.R興産(株)

フリーダイヤル 0120-231-201
info@cfr-kousan.com ☎0725-50-5551
和泉市青葉台2丁目29番11号

形成外科・美容皮膚科・美容外科

**東京皮膚科
形成外科**

いけだクリニック

日本形成外科学会認定専門医

**しみ・しわ
ほくろ・にきび**

ご相談ください

自由診療

目 二重まぶた・目頭切開・たるみ除去
鼻 鼻翼縮小・鼻尖形成 □ 上口唇短縮・口角挙上術
注入 ヒアルロン酸・PRP(再生医療)・ボトックス
注射・点滴 プラセンタ注射・高濃度ビタミンC点滴・水素点滴
レーザー・エステ治療 しみ治療・ハイフ・医療脱毛・イオン導入・ピーリング

保険診療

- しみ・肝斑
- ほくろ除去
- いぼ除去
- 粉瘤(アテローム)治療
- ニキビ治療・わきが
- 多汗症
- 眼瞼下垂(完全予約制)

0725-44-4481

ホームページ: www.251901.net

眼瞼下垂手術の名医がいます

要予約

愛知医科大学教授 柿崎 裕彦 医師

診療時間	月	火	水	木	金	土
10:00~12:00	○	○	○	○	○	★
13:30~17:00	★	★	★	★	★	★
17:00~19:00	○	○	○	★	○	★

● JR北信太駅徒歩すぐ

● 泉ヶ丘から車で15分

○ 予約なし ★ 予約制 ※日・祝休診

和泉市葛の葉町60-11 Pあり

白髪染め・オシャレ染め

早い! 安い! キレイ!

★オーガニックカラー剤使用 ☆ブローはセルフでお願ひしています。

新規ご来店の方全員

根元染めプラン(3cm未満)

通常2,200円が

1,100円

手洗いシャンプー付

大好評!

毛染めと下記のトリートメントがセットで

通常4,400円が

2,200円

手洗いシャンプー付

保護・毛髪へのダメージ、耐性を高める

ラグジュアリーなヘアケア体験を...

**グローバルミルボン
プレミアムポジション**

美容室専門トリートメント ミルボン最上級ライン +550円

アクロスモール泉北A館1F **プロカラーカレン**

Pro color
CALEN

【営業】10:00~20:00(最終受付19:00)
【受付】ファッションカラー10:00~19:00/白髪染め10:00~19:00

★お電話でのご予約は承っておりません。

TEL 072-284-9921

堺市南区原山台5-9-5

年中無休(年始を除く)

年中無休 夜10時まで

月~日曜日(祝日含む)
午前9:00~午後10:00

- 駐車場11台完備 ● 訪問診療もいたします。
- 中国語を話せるスタッフも在籍しています。(有会中国語的工作人员)

訪問歯科診療

ご自宅でも歯の治療ができます! しております。

当医院の歯科医師が、直接訪問し診療致します

◎健康保険が適用されます。健康保険、介護保険で治療が受けられます。市町村給付などによる一部負担免除の方は費用がかからない場合もありますので、お電話にてご確認を。

Tanpopo kai
Dental Clinic

医療法人 たんぽぽ会歯科

堺市南区榎塚台2丁30-1 TEL 072.284.6400

アクロスモール泉北 A館1F アイトップ 原山台店

1.56UV非球面レンズ付

4,800円 (税込)

1.56UV非球面レンズ付

7,000円 (税込)

1.6UV非球面レンズ付

9,980円 (税込)

ニューコンセプトレンズ

目の調整機能をサポートする新発想レンズです。

近方は見える! だけど疲れる
そんなあなたへおすすめ!!

ニューコンセプトレンズ
フレーム+レンズ セット価格

12,100円 (税込)

薄型遠近両用メガネが安い!

HOYAレンズ

屈折率1.6使用
用途に合わせて3種類から自由によびべます。

(一式) **16,800円** (税込)~

日本製メガネフレーム 軽い!

強力UVカット (UV420) 付で **26,800円** (税込)

遠近両用メガネ +5,000円(税込)~

高級ブランドメガネ

Revillon MORABITO など

強力UVカット (UV420) 付で **55,000円** (税込)~

泉北原山台店

アクロスモール泉北A館1F
営業時間/AM9:30~PM8:30※
TEL.072-284-5333

<https://eyetop.org/>

泉北深井店

アンディーズミヤ 泉北店2F
営業時間/AM10:00~PM8:00※
TEL.072-279-3261

11,000円以上の商品お買い上げで

1,000円 引

※他の割引券との併用はできません。(有効期限2022年9/30(金)まで)

22,000円以上の商品お買い上げで

2,000円 引

※他の割引券との併用はできません。(有効期限2022年9/30(金)まで)