

柁駅南側広場はバス・タクシー 北側を一般送迎用に

あの抑留の悲劇、今も語り続ける

今秋から整備

3面

2面

学祭のオンライン
 ショップに参加を
 返金手続きに15万円
 必要だとだまし取る

6面
 広告

4面



『ゴリラのパンやさん』=新ひのお台幼稚園年長(当時)・たなか あかりさん

★次号にご期待➡泉北の人口減少、市内でもダントツ!

▼徳川時代、和泉・河内地域には直轄領のほか小規模な藩が散在していた。和泉市の信太山には伯太藩の陣屋があった。藩主は渡辺家。代々松平家に仕え、吉綱の代で大坂定番をつとめ1万3千石の大名となる。大阪狭山市には北条氏の陣屋があった。関東の覇者北条氏が秀吉の小田原攻めの際、狭山の地で1万石の小大名となり徳川時代を生きた。松原市には丹南藩の陣屋があった。藩主は高木家。もとは水野信元(結城藩祖)に仕えていたが、1623年、正次が大坂定番となり1万石に増加され、大名となる。「江戸300藩県別うんちく話」にある。(藤原)

▼始める前は否定的な意見が多いように思われたオリンピックだった。連日練り広げられるアスリートたちの熱い戦いに感動した人も多いのではないだろうか。4年に一度しかないチャンス、さらに今回は一年延期したので5年ぶりのオリンピック。選手として最高のパフォーマンスが出来る年齢を考えたら、一生に一度のチャンスだったかも知れない。

インタビューを受ける選手たちはみな、開催された事への感謝、支えてくれた人への感謝を口にした。メダリストだけでなく、無冠に終わった選手もまた、同じ言葉を口にした。その姿にまた見ているこちらは感動し、すがすがしい気持ちを頂いたように思う。(岩谷)

記者のつぶやき

泉ヶ丘駅前には10年前に比べ5%下落

和泉中央19%上昇

国税庁が7月1日に公表した2021年の路線価によると、泉北タウンの各駅前や和泉中央駅前は昨年と同じ水準を保った。10年前と比べると、泉ヶ丘駅前前は約5%下落し、和泉中央駅前は約19%上昇している。泉ヶ丘駅の泉ヶ丘センタービル前とパンジヨ前は1年前、それぞれ2・9%上昇し18万円(1㎡当たり、以下同じ)に。北側商店街前は同じく3・3%上昇し、和泉中央駅のエコールいずみ前は、一昨年3・3%上昇し、昨年3・3%上昇し、今年も同じ水準で価格に変動はない。光明台センター前は1・6%下落。その他主要駅では、昨年と光明池駅のサンピア前も昨年、今年と変動はなく、13・5万円と14万円。近隣センター前14か所のうち、昨年は庭代台のみ下落。今年も三原台・榎塚台、御池台、城山台を加えた5か所で下落した。

主要地区の路線価(1㎡当たり、単位:千円、1月1日現在)

場 所	路線価			前年比増減(%)	11年比増減(%)	
	11年	20年	21年			
泉北タウン	泉ヶ丘駅前 泉ヶ丘センタービル前	190	180	180	0	-5.3
	泉ヶ丘駅前 パンジヨ前	190	180	180	0	-5.3
	泉ヶ丘駅前 北側商店街前	165	155	155	0	-6.1
	梅・美木多駅前 トナリエ前	150	135	135	0	-10.0
	光明池駅前 サンピア前	155	140	140	0	-9.7
泉北地区近隣センター前	76~90	72~88	71~88	-	-	
和泉	和泉中央駅前 エコールいずみ前	130	155	155	0	19.2
	和泉市 光明台センター前	68	63	62	-1.6	-8.8
その他主要駅	堺東駅前	400	630	610	-3.2	52.5
	中百舌鳥駅前	210	530	520	-1.9	147.6
	富田林駅前	130	135	135	0	3.8
	河内長野駅前	150	150	150	0	0
近隣センター	三原台	84	78	77	-1.3	-8.3
	高倉台	83	77	77	0	-7.2
	晴美台	75	73	73	0	-2.7
	榎塚台	82	77	76	-1.3	-7.3
	茶山台	85	82	82	0	-3.5
	若松台	82	79	79	0	-3.7
	竹城台	85	83	83	0	-2.4
	桃山台	90	88	88	0	-2.2
	原山台	80	78	78	0	-2.5
	庭代台	82	77	76	-1.3	-7.3
	御池台	76	72	71	-1.4	-6.6
	赤坂台	84	73	73	0	-13.1
	新檜尾台	82	78	78	0	-4.9
	城山台	87	76	75	-1.3	-13.8

10・0%(1・5万円)、サンピア前が9・7%(1・5万円)下がっている。エコールいずみ前は19・

2%(2・5万円)上昇し、光明台センター前は8・8%(0・6万円)下落している。近隣センター前は全て下落。城山台13・8%(1・2万円)と赤坂台13・1%(1・1万円)の2か所が二ヶ台の下落で、その他の12か所は8・3~2・2%下がっている。

今年の路線価は新型コロナウイルス感染症拡大の影響をうけ、大阪府では平均変動率が前年比マイナス0・

今年の路線価

9%で、8年ぶりに下落した。堺税務署管内の最高路線価は堺区三国ヶ丘御幸通(堺東駅前)61万円、泉大津税務署管内では和泉市府中町1丁目(市道と泉府中南通線)16万円。「藤原」路線価 道路上に面した土地1㎡当たりの評価額。相続税や贈与税の算定基準になる。1月1日時点で前年1年間の地価の動きを踏まえ、公示地価の8割程度を目安に国土庁が算出。税務署で閲覧できる。

北側にエレベーターも 3年程かけて完成目指す

北側にエレベーターも

原山公園の再整備や商業施設などの開設で活性化が期待される梅・美木多駅前再整備を進めている堺市が、整備計画をほぼまとめ、今年秋以降順次、工事に着手していく。駅南側(トナリエ側)の広場を公共交通機関専用にし、北側(南区役所側)を一般車両の送迎スペースとする内容で、近く内容を公表する。

市の計画によると、駅南側は公共機関専用とし、バスやタクシーの乗り場を再整備する。一方、北側はマイカーの送迎スペースとして市民らに利用してもらい、一部をバスの待機場所とする。

降りる妨げになっていると問題になっていた。このため、市は4年前から駅前広場の再編について検討をはじめ、大阪府警や南海バス、タクシードライバーとも協議を重ねてきた。その結果、ようやく協議がまとまり再編計画を公表できるめどがついた。計画では、乗降客が北側広場を利用しやすいようエ

レベーターを新設するなど、バリアフリー化も盛り込むことにしている。市は、早ければ9月にも再編計画を公表し、年内に北側広場から工事に着手。1年半ほどかけて北側広場を再整備した後、南側広場の再整備を行う。全体の工期は3年ほどを見込んでい

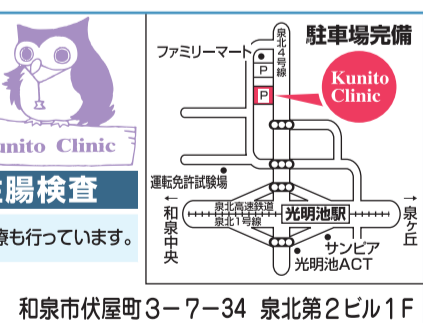

現在、梅・美木多駅前にはマイカーが駐車する場所はないが、送迎の一般車両が南側広場に進入し、バスの発着やタクシーの乗り

「宝島」を公演 さやかホールで21日、劇団かかし座「宝島」が開演。知恵と勇気、迫りくる試練：さあ行こう冒険の海へ！心躍る迫力のシャドウ・アドベンチャー！

千円、子ども(3~12歳)500円。(全て当日は300円増)。前売りのみ親子ペア2300円。全席指定。2歳以下はひざ上鑑賞無料(保護者1名につき1名まで)。本公演は収容人数を50%以下にして開催。当日はマスクの着用、検温、来場者名簿への記入が必要。072・365・8700

くにとう 国頭医院 Kunito Clinic

消化器科 内科 外科 リハビリテーション科

胃・大腸 内視鏡検査、胃透視、注腸検査

診療/午前9:00~12:00 午後5:00~7:00
休診/火・木・土曜日の午後、日曜、祝日

院長 国頭 悟 ☎(0725)50-4545
http://www.kunito.com

駐車場完備

ファミリーマート

Kunito Clinic

光明池駅前

光明池ACT

和泉市伏屋町3-7-34 泉北第2ビル1F

医療法人 桃山台山本内科

各種生活習慣病検査随時

受付時間	月	火	水	木	金	土
午前9:15~11:45	○	○	○	○	○	○
午後5:15~7:15	○	○	○	○	○	○

理事長 山本 清
院長 山本 圭

休診/木・土の午後と日曜・祝日 専用完成 桃山台医療センター ☎072-299-3165

深阪 泉北ニュータウン入口

といかわクリニック TOIKAWA CLINIC

☎072-235-0812 堺市中区深阪3-4-58

内科 循環器科・消化器科・リハビリ科
アレルギー科(アトピー・ぜんそく相談)

診療時間/午前9時~12時 午後4時~6時半
休診/日曜、祝日、木・土午後 院内処方

IMAOKA ANIMAL HOSPITAL

[月・火・木・金・土曜日]
AM9~12時&PM4~7時
[水・日・祝日]午前中診療

和泉中央駅より
線路沿いに光明池方面へ

今岡動物病院

和泉市池田下町2872-42 ☎0725-57-0110
http://jjjin.wixsite.com/imaoka-ah

晴美台 サブセンター

平戸内科

☎072 292-3451 (晴美台2丁30番9号)

近商ウラ、晴美台中学ヨコ

診療時間 午前9~12時 午後5~8時

休診 日・祝日 木曜午後 土曜午後

シベリア抑留の悲惨語る

河内長野市南青葉台、97歳の荒木正則さん

戦友の遺骨収集を13回も

7月10日、大阪狭山市コミュニティセンターで、講演会「シベリア抑留を生きのびて」が開催された。

自身の壮絶な体験を語るのは、荒木正則さん(97歳、河内長野市南青葉台)。荒木さんは長らく抑留の話をすることはなかったが、会社を定年退職後、「あの悲劇を風化させてはいけない」と、これまで85回以上の講演と、そのほとんどが放置されたままの戦友の亡きがらを捜

すため、92歳まで13回にわたりシベリア遺骨収集団に参加してきた。

荒木さんが旧満州の予備士官学校に在籍していた昭和20年、ソ連軍が突如満州に侵攻。荒木さんは250キロを徒歩で移動後、シベリアに強制移送され、約3年間、鉄道施設工事に従事させられた。零下60度の極寒の中、森林伐採などの過酷な労働が続いた。食事はわずかな黒パンと水のみ。

遺体は倉庫に山積みになされたままだった。常に銃で監視され、言葉を通じないため、トイレに行こうとしただけで不審者として射殺された。「奴隷のような日々だった」と、荒木さん。

講演会では、荒木さん自作のDVDも上演され、爆弾を抱えてソ連の戦車に特攻する日本兵や、やせ細った体で強制労働させられる様子などが映し出された。

荒木さんは、2年前に背骨を痛めてから杖が手放せなくなったが、講演中は時に写真パネルを持って立ち上がり、大きな声で語り、来場者の質問にも予定時間をオーバーするほど熱心に答えた。「戦中生まれなので戦争のことは知っているつもりだったが、こんな悲惨な出来事があったとは」と、

言葉につまる来場者も。「命の続く限り、これからは語り続けます。それが残された私の使命」と、力強い声で語る荒木さん。地域・学校・イベントなど講演の依頼があれば、少人数でも語りに行く。問い合わせは荒木さん0721-641176 (山本こ)

東京パラに嵯峨根さん

シッティングバレーで出場

和泉市出身

和泉市役所職員で、桃山学院大学出身の嵯峨根望さん(33歳、和泉市出身)が「東京パラリンピック2020」の男子シッティングバレーボール日本代表(日本パラリンピック委員会)に選出され、27日から幕張メッセで始まる同競技に登場する。

嵯峨根さんは「大会が無事開催されれば、メダルを目指して頑張りたい」と、明るい笑顔を見せている。嵯峨根さんは同市役所のすみアピール課に勤務。全

骨形成不全のため、先天性四肢障害児として生まれた嵯峨根さん。誕生してすぐに手を手術。生後10か月で右足、1歳3か月で左足をそれぞれ膝下から手術。3歳から義足を装着して

国に同市をPRするシティプロモーション業務・ふるさと納税業務を担当。先日テレビ放映された「ほのぼのの茂」でも同市の観光地や特産物を紹介する案内役で出演するなど活躍している。

骨形成不全のため、先天性四肢障害児として生まれた嵯峨根さん。誕生してすぐに手を手術。生後10か月で右足、1歳3か月で左足をそれぞれ膝下から手術。3歳から義足を装着して



文学や文芸、歴史を楽しく学ぼう

南河内シニア文化塾

「後期講座」受講生募集

歴史コース 定員60名
文学・文芸コース 定員50名

※定員になり次第締め切ります。

開講場所 すばるホール (富田林市)

受講資格 シニアであれば、地域を問わず、どなたでもお申し込みできます。

「歴史コース」(9月~12月)

火曜日 午後1時半~3時半

内容/ 古代史・中世史・近現代史の講座や古墳巡りなど。
費用/ 11,000円(全11回講義) 別途、古墳めぐりの参加費。

「文学・文芸コース」(9月~12月)

木曜日 午後1時半~3時半

内容/ 平家物語、源氏物語、能・狂言、近代俳句、近現代小説など。
特別講義/ 《健康講義》ひざさえ伸ばせば一生歩ける。
費用/ 12,000円(全12回講義)

お申し込み 往復はがきに、講義名、参加者の住所・氏名・年齢・電話番号を記入し、〒584-0062 富田林市須賀3-11-15 シニア文化塾(事務局)常本まで受講決定者には後日連絡致します。 常本/ 090-3990-3907

医療法人 太平産婦人科

診療時間	月	火	水	木	金	土
9:00~12:00	○	●	-	○	○	○
13:00~16:00	○	●	-	○	○	○
17:30~20:00	○	-	●	-	-	-

ソフロロジー分娩 母乳育児

母乳外来ルーム常設(母乳マッサージ、育児相談を行っています)

【理事長】大平源吾 【院長】大平裕己 【女医】中川美紀

「こんにちは赤ちゃん」や「ママの声」などホームページ随時更新中!!

〒072-299-1103

光明池駅すぐ アクトビル3F 医療法人 格晶会 加藤眼科クリニック

● 診療科目 ●

眼科一般 白内障日帰り手術 レーザー治療 コンタクトレンズ

受付時間は診療終了時間の30分前迄です。

072-297-7001

<http://katoeyeclinic.jp/>

日本眼科学会眼科専門医 院長 加藤 格

診療時間	月	火	水	木	金	土
午前 9:00~12:00	○	○	○	○	○	○
午後 3:30~ 6:30	○	○	○	○	○	○

休診日/ 木土曜午後・日曜・祝日
堺市南区鴨谷台2-1-3 光明池アクト3F

火曜日は手術のみです。

赤坂台 医療センター ☎072-298-3535 医療法人 浜中産婦人科

【院長】浜中信明 【副院長】太田敏子・浜中拓郎

産婦人科学会専門医・麻酔科医(女医: 太田敏子・川口紀子)

午前 9時~12時 午後 5時半~7時 (月・水・金)

無痛分娩 アロマ分娩 マタニティヨガ ピラティス

〒072-298-3535

内科 消化器内科 糖尿病・内分泌内科

医療法人ふたば会 さいかクリニック ☎072-295-9595

診療時間	月	火	水	木	金	土	日・祝
AM9:00~12:00	○	○	○	○	○	○	△
PM4:00~7:00	○	○	○	○	○	○	△

院長 雑賀 豊彦

日本糖尿病学会認定 糖尿病専門医
日本消化器病学会認定 消化器病専門医
日本内分沁学会認定 内分沁代謝専門医

医師 雑賀 みさこ

日本内科学会認定 総合内科専門医

〒072-295-9595



詐欺を直感、未然に防ぐ

コンビニ店員と郵便局員

南堺署が感謝状

7月30日、南堺署で特殊詐欺被害の未然防止に貢献したとしてセブンイレブン堺若松台1丁店のアルバイト店員上村亮介さんと、泉北三原台郵便局職員の北尻絢子さんに、武市署長から感謝状と同署のオリジナル紙が贈られた。

6月23日、同コンビニに来店した高齢男性がグループプレイカードがあるか尋ねた。対応した上村さんが

必要な金額を聞くと、男性は6万円分と言った。高額だったため、用途を尋ねると「パソコンがウイルスに感染、画面に出た電話番号にかけると、相手はマイクソフトを名乗る人物で、解除するにはセキュリティソフトが必要、グループプレイカードを買い」と話した。

詐欺を直感、男性を引き留め、店長に相談し警察に通報。被害を未然に防いだ。同コンビニ店長川上さんには、過去2回、同様の詐欺被害未然防止で感謝状が贈られている。

6月24日、同郵便局の事務室に勤務していた北尻さんはATMコーナーから聞こえてきた携帯電話のプッシュ音が気になり防犯カメラの映像を見ると、高齢女性が携帯電話をかけながら盗まれた。

修理費用23万円。

4丁目の商業施設で30代男性がカートに置いていた購入した商品が入った買い物袋(5千円相当)を盗まれた。

「保証金の返金だ」と

高齢男性から15万円詐欺

7月18日、南区内の高齢男性の携帯電話に「パソコンの保証の契約が満了となり、保証契約金8万3千円を返金する。手続きのため、手付金5万円が必要。コンビニでビットキャッシュ5万円分を購入し、裏面のIDを教えてほしい」と番号非通知で電話があった。

男性は以前、パソコンの動きを速くするための契約を8万5千円でしたことがあり、このことかと思いきみ指示に従った。

翌日、また連絡が入りさらに20万円必要だと言われ、男性は「10万円払って、返金が確認されたら残りの10万円を払う」と言い、10万円分のビットキャッシュを購入して裏面のIDを伝え

た。相手は「明日返金する」と言ったが翌日、口座に入金はなく、詐欺だったとわかった。

「大切な内容は必ず書面で送られてくる。電話での還付金の話は絶対に詐欺。『コンビニでカードを購入して裏面の番号を教えて』というのも詐欺の典型的な手口。また、不審な電話には、『折り返し電話する』と答えるのが効果的」と同署刑事課。

〔松林〕



☆☆☆
自動車盗む
☆☆☆

7月19日午後、鴨谷台2

7月26日頃、茶山台2丁の団地内の駐輪場に施錠して止めていた30代男性のスポーツタイプの自転車(5万円相当)が盗まれた。

7月26日夕方、鴨谷台2丁のマンションの駐輪場でも10代男性のスポーツタイプの自転車(1万円相当)

☆☆☆☆☆☆☆☆☆☆
盗難被害
☆☆☆☆☆☆☆☆

☆☆☆☆☆☆☆☆☆☆
スポーツタイプでも

7月17日頃、三原台2丁のマンションの駐輪場に止めていた50代男性の普通自動車(1万5千円相当)が盗まれた。

ナンバー盗相次ぐ

6月26日深夜、深阪南の一般駐輪場に止めていた40代女性の普通自動車のナンバープレート2枚が盗まれた。

7月28日深夜、大森の空き地に止めていた、40代男性の軽四自動車のナンバープレート前後2枚が盗まれた。

8月2日夜、城山台3丁の団地内の駐輪場に止めていた、70代女性の軽四自動車のナンバープレート1枚が盗まれた。

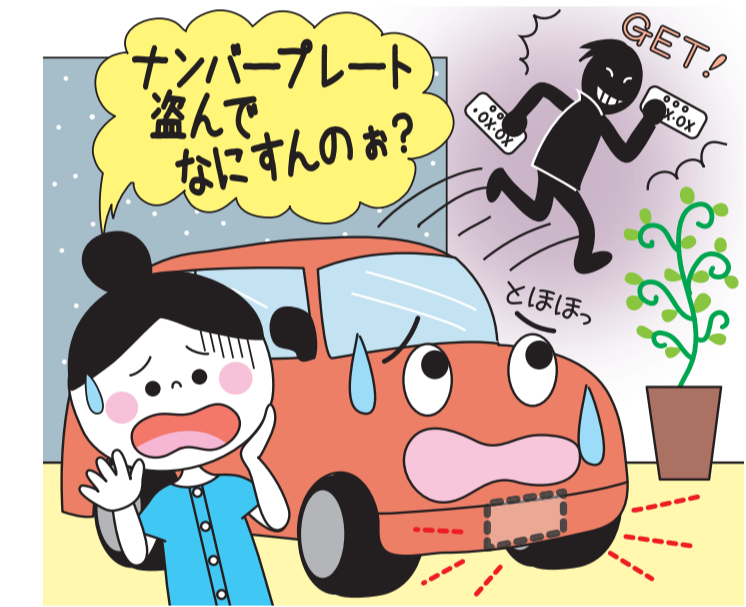

☆☆☆☆
原付バイクでも
☆☆☆☆☆☆

7月18日頃、新檜尾台4丁の団地内の駐輪場に止め

(次ページに続く)

2021年 9月 和泉市立総合医療センター オンラインで開催 医療講演会

- 講師、講演内容が変更になる場合がございます。
- 使用するスマートフォンやパソコン等の操作方法については当方では対応できませんので、予めご了承ください。
- 講演内容の録画やスライドの二次利用等は禁止です。
- 講演内容は無料で利用できますが、通信費用は参加者様のご負担となります。
- 参加者様の通信環境によっては映像や音声途切れる等の不具合が発生する可能性があります。

医療講演会に参加するには、ミーティングIDとパスワードが必要です。ミーティングIDとパスワードおよび参加方法についてはホームページをご確認ください。メールでもお申込みいただけます!

申込先: izumi-kouenkai@tokushukai.jp

※当日は、直接ご来院いただいても聴講できます。

9/2(木)	14:00~14:30	栄養管理室	佐治 利章	バランスのいい食事と減塩について
	14:30~15:00	リハビリテーション科	高橋 和久	元気に過ごすためには(体力維持)
9/9(木)	14:00~15:00	中央放射線科	谷川原 竜乙	たとえばもし大切な人が放射線治療を受けることになったら... がんシリーズ
9/17(金)	14:00~15:00	乳腺外科	高田 晃次	乳癌について (検診・診断まで) がんシリーズ
9/22(水)	14:00~14:30	緩和ケア認定看護師	岡田 美実子	緩和ケアってどんなケア? がんシリーズ
	14:30~15:30	呼吸器内科	田中 秀典	慢性の咳について

和泉市立総合医療センター
お問合わせ ☎0725-41-1331(代) 地域連携センターまで

あきらめていませんか?

●子どもの歯並び 費用10万円~
大人に向けて、より良い顔をつくります

●総入れ歯 健保適用
痛い・浮き上がる・外れる等、総入れ歯でお困りの方
●を得意としています●

スタッフ募集! 資格不要

ゴゴロ ハニョイ
☎0725(55)8241 要予約
診療時間 9:30~13:00・15:00~19:00
水・日・祝日(土曜日は14:00まで)

こえだ歯科 和泉市のぞみ野 咲花病院向い

債務の問題について 初回相談無料

泉北法律事務所

親しみやすい気さくな法律事務所を目指しています。お困りの事はお気軽にご相談下さい。

弁護士 芋田 圭太 (おだ けいた) (大阪弁護士会 所属)

費用相談可 土・日可 ※事前予約要

堺市南区高倉台2-27-7 ソファレA 201号
☎072 369-4333
●無料駐車場有り●

ニュースの芽

投稿誌100号で有終の美

堺年金組合文芸サークル「野の花」

堺年金組合の文芸サークル「野の花」が7月、記念の100号作品集を発行した。11年前の秋から1〜2か月に1回、例会を開いて作品集を発行してきたが、これを区切りに終刊とする。記念の100号は、多才なメンバーが心の中の思いを言葉に変えてつづり、絵や写真そして書を添えて完成



文芸サークル「野の花」の皆さん

されたという。

例会にはさまざまなメンバーが参加し、編集校正を兼ねて合評し合い豊かな交流が重ねられた。6月25日には最後の例会を開き、13人が参加。名残惜しい気持ちと共に、最後の交流を楽しんだ。

健康診断やクイズ楽しむ

庭代台ふれあいサロン

7月15日、庭代台地域会館で同校区福祉委員会主催の「ふれあいいきいきサロン」が開かれ、近隣の高齢者が集まった。新型コロナウイルス感染拡大防止のため、一堂に会するのは久しぶりという中で、参加者はボランティアスタッフや顔見知りと近況報告をした。

血圧や体重測定などの健康診断の後、熱中症予防をクイズ形式で学んだ。クイズに正解した人には、同福祉委員会からマスクをプレゼントされた。最後は、7月生まれの日会が開かれ、96歳の人などに花束が手渡され、参加者全員で祝った。

〔富尾〕

ていた60代女性の原付バイクのナンバープレートが盗まれた。

☆☆☆店の食品盗む☆☆☆

7月18日昼、竹城台1丁の店舗で、食品1千円相当が盗まれた。

☆☆☆リヤガラス割る☆☆☆

7月19日朝、城山台2丁

の一般駐車場に止めていた40代男性の普通自動車のリヤガラスが割られた。

☆☆☆車の鍵穴をこじ開け☆☆☆

6月27日頃、三原台2丁の団地内の駐車場で、70代男性が3日ぶりに自動車に乗ろうと開錠した際、警報音や異常を感じ、確認すると、鍵穴がこじ開けられ、壊されていた。

歩行中にボール当たる

腕にやけどを負った。

こちろ119番

7月15日昼、赤坂台2丁で10代男性が歩行中に軟式野球ボールが飛んできて、胸に当たり打撲。

7月18日夕方、室堂町で熱湯が誤って10代男性の左足首にかかり、やけどを負った。

☆☆☆車と接触しケガ☆☆☆

7月18日朝、光明台3丁目で男子中学生が自転車で行中に普通自動車と接触し左目尻にケガをした。

☆☆☆70代男性がケガ☆☆☆

7月16日昼、桃山台2丁の公園で70代男性が酒に酔って倒れているところを通行人が発見し救急要請。左手にケガをしていた。

☆☆☆調理中にやけど☆☆☆

7月18日昼、大庭寺で10代男性が調理中に誤って右

7月18日夜、伏屋町1丁目で70代男性が段差から転落し額や頭にケガをし両腕にしびれを発症。

■火曜日は「手術日」のため、外来診療は休診

山田眼科医院

YAMADA EYE CLINIC

白内障日帰り手術

TEL.072-291-3888

竹城台医療センター

診療時間

月	火	水	木	金	土
午前 9:00~12:00	●	●	●	●	●
午後 4:00~6:00	●	●	●	●	●

木曜・土曜午後、日祝日は休診

多治速比売神社 竹城台センターバス停

竹城台センターバス停

当院

泉ヶ丘駅

2021年度 後期 開講

2021年 10月
2021年 11月

生涯学習センター 講座のご案内

お申し込みから受付までの流れ

申し込み

①Eメール
②往復はがき
いずれかにてお申し込み下さい。
※開講決定後、受講料納入等の詳細をお知らせします。

受講料納入

受講料納入後、受講票を発送します。

講座開始

8名に達しない場合は、開講中止となります。

申込期間

2021年 8/27(金) ~ 9/10(金)

※詳しくは「お申し込みについて」をご覧ください。
※お申込みは先着順です。定員を超えた場合はお断りすることがあります。
※成人大学講座のみお申込み先が異なります。
※成人大学講座については50名を超えるお申込みの場合は抽選となります。

<p>1 [外国語] フランス語を楽しむ [中級 上級]</p> <p>開催場所 泉ヶ丘センタービル4階 第7集会室</p> <p>曜日/時間 金曜日/13:00~14:30 受講料 全6回6,600円</p>	<p>①10/22 ②10/29 ③11/5</p> <p>④11/12 ⑤11/19 ⑥11/26</p>	
<p>2 [外国語] 楽しい中級中国語会話 [中級]</p> <p>開催場所 泉ヶ丘センタービル4階 第1・第2集会室</p> <p>曜日/時間 月曜日/10:30~12:00 受講料 全6回6,600円</p>	<p>①10/18 ②10/25 ③11/1</p> <p>④11/8 ⑤11/15 ⑥11/22</p>	
<p>3 [外国語] 英日・日英翻訳: 添削講座 #32</p> <p>開催場所 泉ヶ丘センタービル4階 第7集会室 [初級 中級]</p> <p>曜日/時間 金曜日/10:30~12:00 受講料 全6回6,600円</p>	<p>①10/8 ②10/15 ③10/22</p> <p>④11/5 ⑤11/12 ⑥11/19</p>	
<p>4 [歴史・文学・教養] 万葉集・各期の秀歌(第1期(1))</p> <p>開催場所 泉ヶ丘センタービル4階 第7集会室</p> <p>曜日/時間 月曜日/10:30~12:00 受講料 全6回6,600円</p>	<p>①10/18 ②10/25 ③11/1</p> <p>④11/8 ⑤11/15 ⑥11/22</p>	
<p>5 [歴史・文学・教養] くずし字で読む『伊勢物語』</p> <p>開催場所 泉ヶ丘センタービル4階 第1・第2集会室</p> <p>曜日/時間 月曜日/13:00~14:30 受講料 全6回6,600円</p>	<p>①10/18 ②10/25 ③11/1</p> <p>④11/8 ⑤11/15 ⑥11/22</p>	
<p>6 [歴史・文学・教養] 万葉集巻十九を楽しく学ぶ</p> <p>開催場所 泉ヶ丘センタービル4階 第1・第2集会室</p> <p>曜日/時間 月曜日/14:50~16:20 受講料 全6回6,600円</p>	<p>①10/18 ②10/25 ③11/1</p> <p>④11/8 ⑤11/15 ⑥11/22</p>	
<p>7 [歴史・文学・教養] 「老子」一無為自然の叡智一</p> <p>開催場所 泉ヶ丘センタービル4階 第7集会室</p> <p>曜日/時間 金曜日/14:50~16:20 受講料 全6回6,600円</p>	<p>①10/22 ②10/29 ③11/5</p> <p>④11/12 ⑤11/19 ⑥11/26</p>	

8 [実践] 絵画表現の多様性をさぐる II: 偶然性について ①②10/18 ③④10/25 ⑤⑥11/1

開催場所 泉ヶ丘センタービル4階 第5集会室

曜日/時間 月曜日/13:00~16:20 受講料 全6回6,600円

9 [成人大学講座] 毎日の食事と身近な健康管理 ①10/16 ②10/23 ③11/13 ④11/20 ⑤11/27

開催場所 大阪狭山市立公民館 [大阪狭山市立公民館主催]

曜日/時間 土曜日/14:00~16:00 受講料 全5回1,000円

お問合せ/ TEL072-366-0070

【公開講座】 今期公開講座につきましては、募集はありません。

受講料について

- 申込受理後、キャンセルする場合は速やかにご連絡ください。
- 一旦、納入された受講料は、講座不開講などの特別な事情を除き、お返してできません。あらかじめご了承ください。

大学図書館の利用について

- 2021年度生涯学習講座を受講の方は、2022年3月末まで図書館を利用できます。なお、成人大学講座のみ受講の方も図書館を利用できます。

帝塚山学院大学 生涯学習センター

〒590-0113 堺市南区晴美台 4-2-2

TEL:072-247-4567 受付時間 月~金/10:00~16:00 (祝日除く)

メールアドレス: msk@tezuka-gu.ac.jp

http://www.tezuka-gu.ac.jp/cooperation/seminar/

新型コロナウイルス感染症予防について

本学では新型コロナウイルス感染症予防対策を実施しています。来学前に自宅にて検温をしていただき、マスク着用、手洗い、消毒液等徹底したうえ受講をお願いします。また、体調がすぐれない方は受講をお控えください。

**東京銀座
大阪**

いけだクリニック

皮膚科・形成外科・美容外科・日本形成外科学会認定専門医

保険診療

- ・しみ・肝斑
- ・ほくろ除去
- ・いぼ除去
- ・粉瘤(アテローム)治療
- ・ニキビ治療・わきが
- ・多汗症
- ・眼瞼下垂(完全予約制)

自由診療

目 二重まぶた・目頭切開・たるみ除去

鼻 鼻翼縮小・鼻尖形成 **口** 上口唇短縮・口角挙上術

注入 ヒアルロン酸・PRP(再生医療)・ボトックス

注射・点滴 プラセンタ注射・高濃度ビタミンC点滴・水素点滴

**レーザー
エステ治療** LUMECCA・ウルトラセルQ+
イオン導入・ピーリング

0725-44-4481

ホームページ: www.251901.net

要予約

眼瞼下垂手術の名医がいます

愛知医科大学教授 **柿崎 裕彦** 医師

最新のリメックで
革新的シミ治療

- ・少ない回数で治療可能
- ・ダウンタイムが少ない
- ・お肌の若返りにも効果的

●JR北信太駅徒歩すぐ
●泉ヶ丘から車で15分

○予約なし ★予約制 ※日・祝休診
和泉市葛の葉町60-11 Pあり

医療法人 井上歯科医院
いぶきのデンタルクリニック
Ibukino Dental Clinic

歯科・小児歯科・歯科口腔外科・矯正歯科

診療時間	月	火	水	木	金	土	日祝
9:30 ~ 13:00 <small>(最終受付 12:30)</small>	○	○	○	○	○	○	○
14:30 ~ 19:00 <small>(最終受付 18:30)</small>	○	○	○	○	○	○	○

「信頼される、かかりつけの歯医者さん」を目指します!

院長・医学博士/井上 崇徳

「自分なら、自分の家族なら、どのような治療をして欲しいか」を考えた上で、それぞれの患者さんに最適な治療法をご提案します。

0725-57-8241

和泉市いぶき野2-11-7
http://www.ibukino-dc.com

いぶきのデンタルクリニック 検索

院内車イス・ペーパークー
キッズスペース有
各種保険取り扱い

P 有7台 クレジットカードOK

した。世界のコロナ禍を吹き飛ばすように、いつもよりヒナが元気に見える、希望をもらえました。毎年ツバメが来るのを楽しみにしていた主人も、空から見てくれているかな…。(ミュウちゃん)



★長く育てて咲かないものと思っていたのに昨年、今年はサンスベリアのつぼみがたくさん付きました。(ちーちゃん)



★福泉高校横のため池のちょうど真ん中あたりに黒い影が動き回っていて、何だろうと思いきやカメラでズームしてみたらフナが動いていました。コイではないようです。不思議な習性ですね。(Taniさん)

日々のあれこれ

★夫婦でエアコンの最適温度が合わず

毎度、エアコンのリモコンの争いで。私は28度、妻は27度、適性温度は28度と言われているのに妥協がない。(新檜尾台・Y.Yさん)

★オリンピックが終わり、次は甲子園とスポーツ三昧の日々を過ごしております。今年はオリンピックに感化され、トライアスロンへの挑戦を検討しています。(津山台・S.Tさん)

★オリンピックも何とか無事終了。中止を叫んだ人も多かったオリンピック開催でしたが、自粛の中、アスリートたちの熱戦にホッとした人も多かったのではないのでしょうか。様々な批評はあったけど、世は様々、パラリンピックも、正直なところ、どうか無事終了できることを祈るしかありません。(青葉台・S.Tさん)



〈ティさん〉

★朝から晩までテレビでオリンピックの毎日でした。世の中で賛否両論ありますが、家で自粛している我が家では、とても楽しい毎日でした。メダルをもらった人、もらえなかった人、みんなにありがとうと言いたいです。(池尻中・T.Tさん)

★スマホではうまく撮れない鳥などを写そうと、カメラを買いました。使

いこなせるかあまり自信ありませんが、写真の投稿などができるようになりたいです。(鴨谷台・Y.Eさん)



〈いぶき野・K.Oさん〉

★泉北ニュータウンを盛り上げようと頑張ってくださっている方々のニューを頼もしく拝見しています。コロナ禍の中で出かけるのはハードが高いですが、状況が改善すればぜひ参加したいと思います。(高倉台・I.Nさん)

★暑すぎて、毎日ビショビショで帰ってシャワーを浴びてビール飲んで、このために働いているようです。(新檜尾台・T.Sさん)

★このご時世だからこそ、あたりまえに感謝し、残りの高校生活を楽しく前に進んでいきたいと思う。損得勘定で物事を判断しないことを大事にしたい。(赤坂台・K.Eさん)

★食卓を楽しませてくれたミニトマトの収穫が、終わりました。ベランダでもたくさんできました。来年は、

キュウリに挑戦しようかな。(三原台・A.Tさん)

★スマホデビューから、もう1年!今や、LINEスタンプも無料の分をダウンロードしたり、友達とリモート電話をしたり、グループLINEをしたりと、本当に変えてよかった! YouTubeもおもしろいです!(赤坂台・C.Mさん)



〈竹城台・M.Kさん〉

~帝塚山学院大学 葡萄祭~
オンラインショップ
参加者募集

BASEでハンドメイド作品を販売しませんか

応募方法

8/19(木) 10:00~
8/26(木) 23:59までに

LINE@のQRコードから友達追加をお願いします
追加いただきましたら、詳細をお伝えさせていただきます

◆商品の登録情報の締め切り…9/2(木) 23:59まで
◆販売期間…9/8(水)~10/31(日)

お問い合わせ
帝塚山学院大学
葡萄祭実行委員会 オンラインショップ担当
grapefes.mogi.onlineshop54@gmail.com

2022・2023年
成人式
振袖レンタル

98,000円~!

(税込107,800円)

2022年成人式の方限定!
販売髪飾り 半額!

※本誌撮影時ご持参(後日ご提示適用外)
※お1家族様1回限り。他クーポンとの併用不可
有効期限:2021年9月30日

9/30
まで

大学卒業袴レンタル

39,800円!

(税込43,780円)

※各種オプション等もございます。
詳しい料金はお問い合わせください。

2022・2023年
展示会で予約受付中!!

本誌ご持参で展示会にお越しいただくと
タリーズドリンクチケットプレゼント!

※コムボックス2階 タリーズコーヒーでのみご利用いただけます。
※本誌撮影時ご持参(後日ご提示適用外) ※お1家族様1回限り。他クーポンとの併用不可
有効期限:2021年9月30日

コムボックス
光明池1階

STUDIO PALETTE

HAPPY DAY, HAPPY STORY

七五三
お宮参り
ご予約受付中!!

キーホルダープレゼント!!

※ご購入写真にかぎります。※本誌撮影時ご持参(後日ご提示適用外)
※お1家族様1回限り。他クーポンとの併用不可 有効期限:2021年9月30日

Instagram
最新の情報はここからチェック!

STUDIO PALETTE

スタジオパレット コムボックス光明池店
〒594-1101
大阪府和泉市室堂町824-36 コムボックス光明池1F
TEL.0120-552-771

なかお眼科 Nakao EYE Clinic

一般眼科 白内障 緑内障 眼底出血
レーザー治療 小児眼科 コンタクトレンズ処方

わかりやすい説明と丁寧な治療を心掛け、地域の皆様に愛されるクリニックを目指します。院長・医学博士 中尾 彰

診療時間	月	火	水	木	金	土
午前 9:00~12:00	○	○	○	○	○	○
午後 15:30~18:30	○	○	○	○	○	○

TEL.0725-90-6281

ネットで順番予約できます

なかお眼科 光明池 光明池駅から徒歩約3分 和泉市伏屋町2丁目13-14

ダイハツ車買入は是非当社で!!

低金利 120回 頭金0円より

株タナカオート

堺市南区豊田1003-3 泉北2号線沿い ☎072-297-2737

元ビーチサッカー日本代表選手が教える アヴァンチ大阪サッカースクール

和泉校開校!!

【場所】光明台北小学校 【日時】月・水曜日 16:30~18:00 【対象】年長~6年生

入会特典 サッカーボールプレゼント!

TEL.072-339-4621 info@avante-osaka.com

小児看護 訪問看護ステーションうららか

がんばるお母さんへ 休憩しませんか?

母子センターNICU経験者や小児看護経験者がお子様一人一人の健康状態をチェックし対応いたします。

訪問看護 対応エリア
堺市(西区/中区/南区/東区) 北区/堺区/美原区
和泉市 大阪狭山市 富田林市 河内長野市

24時間365日の安心対応

お問い合わせ 和泉市唐国町2-12-46-102 ☎0725-99-8600

詳しくはHPへ <https://urararka-kango.com>

なんでもご連絡を こちら情報センター

☎072-291-2525 FAX072-291-5473

午前9時半~午後5時 土・日・月休み

市外局番 おまちがえなく!

E-mail: senboku@community2525.com

おたより大歓迎だよ!
はがきでもメールでもOK

ファイファイひろば

立秋

でも、これからの方が暑い気がするのは私だけ? (三原台・M.Nさん)

★昨今は季節感がなくなってきている。特に地球温暖化の影響か、昔は寒いといえば北海道、東北、北陸、暖かいといえば九州、沖縄、関東と相場が決まっていたが、今は日本国内で寒暖の差がなくなってきている。立秋も猛暑日が続く、熱中症アラームが鳴りやまない。(高倉台・K.Iさん)

ここは、どこでしょう

7月22日号の答えは「泉ヶ丘駅前」でした。(解答は10ページ)

★今回も難しかったです! 梅・美木多駅と迷いましたが、ヒントの商店会からの要望が決め手になりました。(晴美台・C.Nさん)

★屋根ができて柵が二重になった時の工事でしょうか。最初人が歩くとすぐ揺れて、怖かった記憶があります。今はそれほど揺れない気がしますが、揺れを感じる人は今でも感じるようですね。(竹城台・C.Iさん)

かったのを知ったのはつい最近のことです。(三原台・M.Yさん)



★和泉市リサイクル公園に行くと、円錐形のふんわりとした可愛い姿のコキア(和名ホウキギ)が行儀良く並んでいました。(み~ちゃん)

8月5日号の答えは「リッシュウ」でした。(解答は14ページ)

★毎日危険な暑さですという報道。その中でも、外で仕事をされている人を見るとどうか事故のないようにと願うばかりです。(三原台・T.Nさん)

★立秋をすぎたころから日暮れが早くなったと感じ始めます。とはいっても暑さはまだまだ盛り。熱中症には引き続き注意が必要です。(いぶき野・H.Oさん)

★毎年8月7日前後、一番暑い頃が「立秋」ですね。「暦の上では『秋』ですよ」が決まり文句です。朝、夜明け前に秋の気配を感じます。昨夜も台風が過ぎた後は北風が入り込み、久しぶりにクーラーなしで過ごせました。だんだんおじいちゃんになってきて、汗をかかなくなりました。みなさんも熱中症には注意です。まだまだ暑い毎日、ご自愛くださいますよう。(新檜尾台・O.Kさん)

★問題の写真にある、左端の床タイルの模様がいかにも泉北ニュータウン的な感じがしてとても懐かしい。自分が育った場所感、強めです。(笑) (いぶき野・M.Hさん)

★1974年に泉北高校第6期生として入学した者です。当時すでに陸橋には屋根があり毎日ここを歩いて通学していましたが、建設当初は屋根が無



★今年も2つの巣に、ツバメがやってきました。カラスに襲われず一安心…。無事に巣立っていきま

ハーベストの丘 農産物直売所

またまて菜

毎週月曜日 菓子類 5%引
毎週火曜日 切花 半額
毎週木曜日 お米 10%引
毎週金曜日 玉子・豆腐 生麺類 10%引

8月28日・29日 9月11日・12日

店舗内にて!! 販売 お魚(塩干物) 毎週木曜日、第2・第4土日

定休日/水曜日(祝日除く) ☎072-296-9926 営業時間/AM9:30~PM4:30 9/22(水)お彼岸は営業致します。

8/31(火) やさいの日 お買い得商品を多数ご用意してお待ちしております。

Instagramのフォローをお願いします!

★農産物の入荷など最新情報を更新
★イベント情報の配信
★簡単レシピの紹介
★お買い得情報などの配信

「農産物直売所またまて菜」と検索 アクセスはこちら

C.F.R興産(株)

不動産 仲介 売買 買取

売り物件募集中です!

フリーダイヤル ☎0120-231-201

info@cfr-kousan.com ☎0725-50-5551

和泉市青葉台2丁目29番11号

皮膚病一般 安田皮フ科

院長 安田 賢郎

桃山台に 新規開院!

丁寧な診療を心掛けています。皮膚のお悩み・トラブル どんな事でもご相談ください。

診療時間	月	火	水	木	金	土
9:00~14:00	○	○	○	○	○	○

午後2時まで 診療しています!

休診: 木曜、日曜、祝日

泉北高速鉄道「梅・美木多駅」から徒歩5分

TEL072-296-0033

堺市南区桃山台2-3-4 ツインビル桃山I-103 有 (キリン堂右隣)

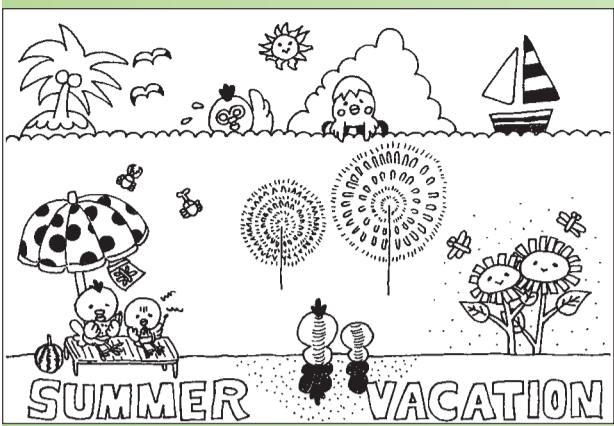

(イラスト)
光明台・こあらさん

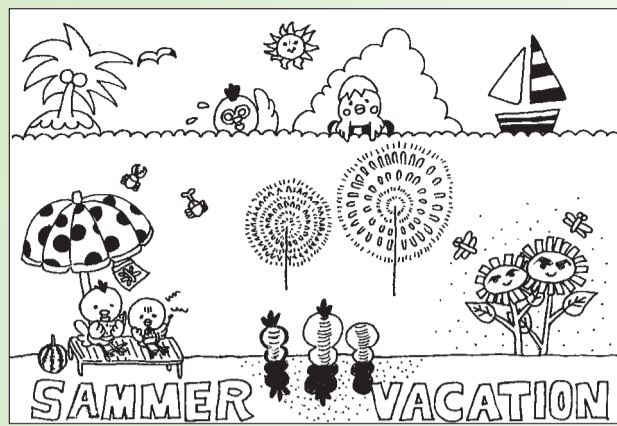

まちがいがし

左の2つの絵に違うところが4か所あります。まちがいのあるコーナーを記号で答えて下さい。



応募はこちらから

●住所・氏名・電話番号・年齢を記入の上、ハガキまたはFAX、メールで。
8月24日(火)必着。抽選で3人に特製エコバッグを進呈。2週目に前月分をまとめて発送します。●あて先=〒590-0105 堺市南区竹城台3丁22番2号、コミュニティ・まちがいがし係 (FAX 072・291・5473 メールhome@community2525.com) ●答と当選者発表は9月9日号。

●応募ハガキの余白に必ず投稿を! 身の回りの出来ごと、ホームページと紙面に掲載します。
●まちがいがし用のイラストも歓迎。ハガキに黒いペンで横書きに描いて下さい。1枚でOK (ペンネーム可)。採用分にはクオカード進呈。

gmail.com)
◆ニトリ製マルチカラーボックス(幅60×奥行30×高さ120cm)▷シューズボックス(ダークブラウン、幅80×奥行40×高さ90cm)をいずれも無料で、取りに来られる方に譲ります。お届け可。
(光明台・新居korea_404kimu_sun@yahoo.co.jp)

◆浪曲のCD12巻セット(広沢虎造・伊丹秀子・梅中軒鶯童など、1回のみ再生、新品同様)を1万円で取りに来られる方に譲ります。
(赤坂台・須田090-6233-9007)

◆保護した子猫(生後4か月半、キジトラ、メス、健康診断・血液検査・ワクチン接種2回・トイレしつけ済み)をもらってください。なお、譲渡契約書に記入と印鑑が必要です。
(光明台・川上0vc30b267861k9x@au.com、連絡は午前10時から午後5時に)



泉北周辺地区

◆ミニタンス▷観音扉のボックス▷ミ

ニーちゃんの鏡▷フォトアルバムをいずれも無料で、取りに来られる方に譲ります。ペット(猫)を飼育しているため、ペット臭あり、神経質な方はお控えください。泉北ニュータウン内お届け可。その他は応相談。
(畑・南村na_cpc@yahoo.co.jp)

金剛地区

◆三味線(2丁<分解しています>)を1丁、5万円で▷和服用のボディを無料で、取りに来られる方に譲ります。
(寺池台・吉野0721-28-6351)

狭山地区

◆子ども服(女児用、かわいい服多数あります)を無料で取りに来られる方に譲ります。
(池尻中・中山sakura-sasuke-chan@docomo.ne.jp)



◆3人掛けソファ▷折り畳み式作業台▷椅子(2脚)▷大型カーペット(6畳用)をいずれも無料で取りに来られる方に譲ります。

(池尻中・小原070-4356-6131、連絡は午前10時~午後4時に)

◆くもんのジグソーパズル2点(ステップ1=8セット<2・3・4・6ピース>、2歳くらい、ステップ2=4セット<9・12・16・20ピース>、2歳以上、ステップ1の箱に少し破損あり)を1000円で取りに来られる方に譲ります。
(西山台・北野katuko.kitano@docomoon.e.jp)

譲ってください

光明池地区

◆美木多幼稚園の冬服・体操服・帽子(サイズ110~120くらい、男児用)を無料か格安で譲ってください。取りに伺います。
(鴨谷台・山本080-2515-3004)

泉北周辺地区

◆買い物用のキャリーバッグ(コマ4個付き)を無料か格安で譲ってください。取りに伺います。
(中百舌鳥町・西田080-3962-0186)

◆ファン付きの作業服(LL~XLサイズ、上着)▷大阪ガスのホース(ガスコンロ用)▷レーザーディスクプレーヤー▷電動自転車▷DVDプレーヤーをいずれも無料で、譲ってください。取りに伺います。
(浜寺石津町中・藤原090-8198-7908)

◆赤坂台中学校の女子制服を無料か格安で譲ってください。取りに伺います。

(室堂町・冢瀬070-5501-6083、tonbori111@yahoo.co.jp、連絡は午前7時30分~午後10時に)

金剛地区

◆カセットデッキ付きオーディオコンポ(美品希望)を1万円前後で譲ってください。価格は応相談。
(寺池台・岡田090-6068-7597)

金剛狭山周辺地区

◆大人用オムツ(L-LL、M)を格安で▷服(婦人用、男児用=130cm以上)▷靴(婦人用=23cm前後、男児用=21cm以上)を無料で、譲ってください。取りに伺います。
(大饗・林072-275-4600)

あおば式で学ぼう!

9月から 2歳児~6歳児
新規入塾生募集!

国公立大学・医歯薬系の大学へ進学を希望される御父母様へ
幅広い知識・多くの言葉・考える力・表現する力
ワンランク上の幅広い学びを楽しく展開しています。

- 年少児 ファーストコース
毎(土) 13:00~13:30 月謝7,700円
- 年中児 ビギニングコース
毎(土) 10:00~11:00 月謝13,200円
- 年長児 私立小学校受験コース
毎(土) 14:30~16:00 月謝33,000円
- 年長児 グランコース
毎(土) 16:00~17:00 月謝13,200円

はつしば学園小学校
直前特訓コース
9/5(日)・12(日)・19(日)
各日11:00~12:30
◆講習費用
3回 16,500円
※あおば子ども教室にお申込下さい。

おもちゃコンサルタントの稲田先生によるワークタイムも有名!
日本漢字能力検定・実用数学技能検定会場に認定されています!

30周年特別新規入塾特典
みんなに知ってほしい!という思いで! **入会金 3,000円**
京都一澤帆布製あおばオリジナル塾bag・クービーペンシル・鉛筆
キャップ・筆箱はざみ・のり・学びのお道具一式をプレゼント!

株式会社あおば子ども教室
☎072-284-3110
泉ヶ丘駅 徒歩1分 あおば子ども教室 プログ 検索

内科・外科・胃腸科・皮膚科

松本クリニック

来院できない方訪問診療いたします

診療時間	月	火	水	木	金	土	日・祝
午前 9:00~12:00	○	○	○	○	○	○	/
午後 4:30~7:30	○	○	/	○	○	/	/

- 胃カメラ致します
- 生保・被爆・結核 取扱い

堺市中区深阪6丁21-27
☎(072)289-3335

新車販売 バリュート

新車の購入を **安く! 手軽に! 自由に!** 選ぶ!

圧倒的 **No.1宣言!!**

オプションも純正、社外品より自由に選べます!
国産全メーカー・全グレード対応可!

オートローン金利 1.9% (最大120回払いまでOK!!)

現金も! ローンも! お値引きしっかりいたします!

〒594-0065 和泉市観音寺町 680-1 詳細はWebを見てね☆
☎0037-6000-3780 バリュート

いの一番に、いのいちへ!

いのいち 整体・薬局

【はり整体】 【調剤薬局】

健康やお薬に関するお悩み相談受付中

いのいち整体 (予約制)
TEL.0725-58-3435
いのいち薬局
TEL.0725-58-3434
FAX.0725-58-3444

月・火・木・金 / 8:00~22:00
水・土 / 8:00~13:00 日祝 / 休み
和泉市のぞみ野3丁目4-34

クロスワード・パズル

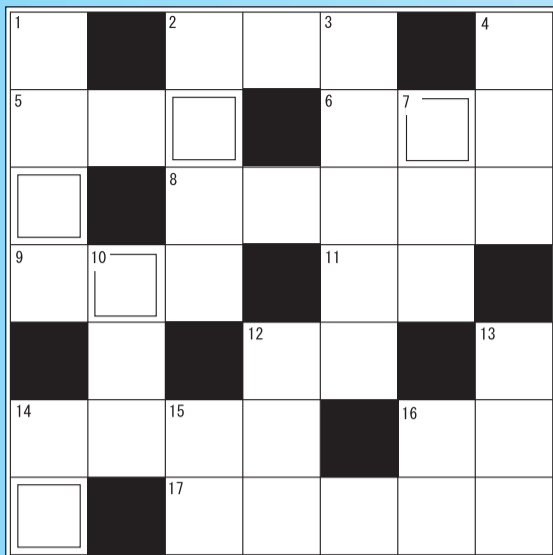

二重マスの文字を並べ変えて
1つの言葉(答)にしてネ。

↓タテのカギ ①タコのぶつ切りがはいった「粉もん」とい
ば?②調査して薬剤を製造すること③あまりにうれしくて泣くこと④自
分の立場や責任をわきまえること⑦強いところ。優位に立つ点⑩米や
炭を入れるために、ワラで編んだ入れ物⑫店や部屋の入り口にさげ
る布⑬口数が少ないこと⑭年上の女のきょうだい⑮物事の道理、筋
道⑯書道の作品、書いてまとめたもの

→ヨコのカギ ②社会の様子、を反映する⑤液体や粉の状態
でなく、固まっているもの⑥品質・性能が前よりも悪くなること⑧動物
が、動物も植物も両方食すること⑨当てにして心待ちにすること⑪水
が動いて水面に高低ができる現象⑫屋根の下、建
物の外壁より外に張り出した部分⑭隠れていたもの
が外に出てくること⑯11月の和名は 月⑰他人を支
配し、服従させる力

ヒント：ひと晩中、エアコンをつけていたい

★出題歓迎。採用分にはクオカード進呈。毎月
2週目に前月分をまとめて発送します。

【応募方法】●住所・氏名・電話番号・年齢を
記入し、ハガキまたはFAX、メールで。8月
24日(火)必着。抽選で3人にギフト券(千
円)を進呈●〒590-0105南区竹城台3
丁22番2号、コミュニティ・クロスワード係
(FAX072・291・5473、メール
home@community2525.com) ●答と当選者発
表は9月9日号●応募ハガキの余白に必ず投稿
を1身の回りの出来ごと、イラストなど。ホーム
ページや紙面に掲載します。

応募はこちらから

掲載無料のリサイクル

火~金 午前9時半~午後5時 受付

☎072・291・2525 FAX072・291・5473

E-mail : recycle@community2525.com

ホームページは随時更新!

ホームページの 「街かどニュース」に投稿を!

特ダネで 1,000円もらえます!

FAX・メール・ハガキも可 コミュニティ2525 検索 携帯やスマホからも投稿できます

このリサイクル欄は、
下記の物をお断りしております。

1件5万円を超える品物、車、バイク、チケットなどの金券類、食料品(ペット用含む)、医薬品、化粧品、パソコン用ソフト(OS含む)、ゲームソフト、ご自身で録音・録画・編集されたもの、コピー商品、営利目的での使用。

また、以下の物は諸経費を含めて無料のものに限らせていただきます。

動植物、手作りのもの、おまけ、懸賞のグッズ

なおコミュニティは仲介をしておらず、トラブルにつきましても責任を負いません。

当コーナーは、掲載の依頼をされる方の身元の確認のために、名前と住所も伺っていますので、ご理解ください。

リサイクルの
お申し込みはこちら

譲ります

泉ヶ丘地区

- ◆少年野球用バット(高学年向け)を2000円で▷少年野球用グローブ(高学年向け)を2000円で▷原付用ヘルメットを1000円で、取りに来られる方に譲ります。
(高倉台・植山080-6208-6529、連絡は午後4時~午後8時に)
- ◆木製ローテーブル(幅120×奥行80×高さ35cm、古い物なので細かいキズが多くありますがまだまだ使えます)を500円で取りに来られる方に譲



ります。重いので車で2人以上で取りに来てください。
(竹城台・山本h.yamamoto1102@gmail.com)

- ◆ゴルフセット(バッグ付き、フルセット、男性用)を無料で取りに来られる方に譲ります。
(晴美台・土屋080-3823-4264)
- ◆ヨネックスのテニスシューズ(26.5cm、オムニクレー用、グレー)を500円で▷ヨネックスのウインドブレーカー(上下セット、上着=サイズO、裏地付き、風防付き、パンツ=サイズL、裏地付き)を2300円で▷ホームキッチン5本セット(ナイロン製、未使用=ターナー、パスタレードル、お玉など)を1100円で▷しゃぶしゃぶ鍋(超耐熱セラミックス製、24cm、木製ふた付き、未使用)を1000円で▷春夏物ブレザー(A6サイズ、紺色)を400円で、取りに来られる方に譲ります。お届け可。
(原山台・中尾080-6260-8760、nakaona

@ezweb.ne.jp)

- ◆かめ(2つ、梅干し・味噌入れに使える、5~6l)を無料で取りに来られる方に譲ります。
(御池台・武智072-299-6047、連絡は午前中に)
- ◆七田式フラッシュカード(かな絵ちゃん日本語セット+DVD、2016年頃購入、カードに少し挟み跡あり、全カードそろっています、外箱や付属品も奇麗、重量あります)を1000円で車で取りに来られる方に譲ります。
(鴨谷台・広田catch.the.wave.dash@

光明池地区



確かな技術と思いやりある接客

TERASE ヘルパー2級を取得した美容師が伺います

テラセ訪問美容

☎0120-549-080

堺市中区深井沢町3350-2
http://www.terase.co.jp/

泉北高速鉄道「泉ヶ丘」駅前 皮膚科・皮膚外科・美容皮膚科

医療法人 医泉会

泉ヶ丘皮膚科クリニック

日帰り手術しております。

日本皮膚科学会認定皮膚科専門医
日本内科学会認定医
岸田 大

診療時間表	月	火	水	木	金	土	日
午前診 9:00~12:00	●	●	△	●	●	△	△
午後診 14:00~17:00	●	●	●	●	●	△	△
夜診 17:15~19:00	●	●	●	●	●	●	●

【休診日】水、第2・4土、日、祝 ※月曜夜診は、女性医師の診察です。

TEL.072-288-4711
URL http://izumigaokahifuka.com/
24時間対応の電話予約(2日前の7:00~)
TEL.050-5433-9390

スタッフ募集(看護師・事務員) 詳細はHPIにて。

医療法人 医真会

あかざわ小児科

診療時間	月	火	水	木	金	土
9:00~12:00	○	○	○	○	○	○
17:00~19:00	○	休	○	○	○	休

御池台医療センター ☎297-7771 http://akazawa-kids.com

乳幼児健診：水13:00から、または金15:30からあるいは診療時間内(いずれも要予約)
予防接種：水13:30から、あるいは診療時間内(いずれも要予約)

院長 赤澤 英樹(日本小児科学会認定 小児科専門医第21246号)

日も平日夜は7:00まで受付 飯田 歯科

歯科・矯正・小児歯科・インプラント・口臭治療・訪問診療

桃山台医療センター(駐車場8台有) ☎072-296-0030
ホームページアドレス http://www.iidasika.com

診療受付時間

月・火	9:00~12:00
水・金	14:00~19:00
日	9:00~12:00

※予約制のため、お約束のない方は待ち時間あります。

訪問診療
好評受付中

あさぐも整形外科クリニック

日本整形外科学会専門医 院長 朝雲 浩人

診療科目 整形外科・リハビリテーション科
膝疾患・スポーツクリニック

診療時間	月	火	水	木	金	土
午前9:00~12:00	●	●	●	●	●	●
午後4:00~7:00	●	●	●	●	●	手術

和泉市いぶき野5-1-2 訪問リハビリ出来ます。 休診日/金曜日午後・土曜日午後・日曜日・祝日

pivo 和泉中央クリニックモール内2F ☎0725-58-7742



ここは、泉ヶ丘駅前

7月22日号の解答編

★1973年、泉ヶ丘センタービルから駅舎に向かって撮影。前年にショップタウン泉ヶ丘商店会から「雨降りに傘をささなくてもすむように」と要望し、アーケードの工事が始まった。

●7月27日までに11通の応募がありました。(正解者10名)。

正解者の中から抽選で下記の3名に弊社創立50周年記念! 特製エコバッグを差し上げます。(敬称略)

米村勝(三原台) 日吉章(原山台) 長野千夏(晴美台)

作業所スタッフ

パート

内容/内職作業サポート、納品業務、利用者送迎など
 時給/1,050円
 時間/8:30~17:00(週2~3日)
 待遇/交通費支給(規定による)、労災保険
 資格/普通免許、未経験可
 応募/まずは、お電話ください。面接随時

社会福祉法人 自然舎
クラフトハウス
 大阪狭山市西山台3-4-1
TEL 072-367-3977

調理補助

パート

初心者の方でも安心・丁寧に指導します。

勤務/① 5:15~9:30(4.25h)
 ② 14:30~19:15(4.75h)
 時間応相談
 時給/1,000円~(研修期間3ヶ月964円)
 待遇/交通費支給、有給休暇有
 休日/月8~12日のローテーション

・履歴書はお返できません。
 ・受付時間 9時~18時
 ☆近隣の方歓迎致します。

(株)グリーンホスピタリティ
フードマネジメント
 有料老人ホーム GTL泉北泉ヶ丘厨房
 堺市南区高倉台3丁2-2(近隣センター近く)
TEL 072-291-6563(担当/大本)

病院内清掃スタッフ

パート

病院内の簡単なお仕事です。

勤務地/泉田中・原山台近く南線沿いの病院
 時間/7:00~11:00(30分休憩)
 ※実働 3.5時間
 時給/964円~
 休日/日・祝 ※シフト制
 待遇/制服貸与
 応募/まずはお電話にて、現地面接の際、履歴書ご持参下さい。

株式会社ニホンビケン
 堺市北区南花田町363-1
TEL 072-258-1200

清掃スタッフ

パート

急募!巡回作業有。体力に自信のある方歓迎。キレイ好きなあなたにぴったりの仕事です。

仕事/建物内外の日常清掃(トイレ含)ゴミ回収など(簡単な作業中心です)
 勤務/①光明池駅すぐ ②③泉ヶ丘駅すぐ
 時給/970円
 時間/①6:30~15:00(実働6.5H)
 ②7:00~10:00
 ③17:00~20:00
 休日/シフト制月6日
 待遇/交費規定、制服貸与、有給休暇、社保完(条件有)
 応募/まずはお電話下さい。現地面接可。問い合わせのみもOK。

■総合ビルメンテナンス業(コスモグループ)
コスモビル保全(株)
 大阪市北区西天満4-11-23 満電ビル7F
TEL 0120-645-461(採用担当)

正・准看護師

パート

勤務/① 8:30~12:30(月~金・土)
 ②16:00~20:00(月・火・木・金)
 ※このうち週2~3回程度でOK
 ※金曜午後診勤務できる方
 時給/午前診 1,600円~1,750円
 土曜・午後診 1,650円~1,800円
 待遇/交通費支給(当院規定)
 マイカー・バイク通勤可
 応募/診療時間にお電話下さい。

皮膚科・整形外科・リハビリテーション科
 医療法人 **飯田クリニック**
 堺市南区桃山台4-2-3(桃山台医療センター)
TEL 072-299-5119

頑張るあなたを応援します!

建設現場での作業 **大募集!**

ベテラン技術者! 未経験者まで
日給/1万円~ 日払・週払OK

出張できる方大歓迎! 作業員・アルバイト可
 別途出張手当あり 皆勤・その他手当あり

利用者大歓迎(個室)
寮完備! 2,400円 温かい手作り食事
 別棟食事なしもあり

まずはお気軽にお電話下さい。

(株)勇貴建設
 堺市堺区石津北町33-1
TEL 072-243-1800 携帯 090-2017-7770
<http://yuukikensetu.com>

今秋diningcafeオープン予定(来年より社食制度導入) 来春より保育園オープン予定(スタッフ保育料無料制度導入)

①ケアマネージャー

【常勤】
 給与/268,000円~(試用期間6ヶ月、給与同額)
 休日/日曜日、その他シフトによる(8回/月)
 時間/8:45~17:30(休憩45分)
 待遇/年間休日105日(夏期5日年末年始4日)
 各種保険完備、交通費支給(~25,000円迄)、制服貸与、有給休暇全消化、車通勤可(駐車場無料)、賞与2回/年、能力給(試用期間終了後より)、退職金共済加入(試用期間終了後より)、昇給(1回/年)、家族手当有
 【非常勤】
 時給/1,300円~(試用期間6ヶ月、給与同額)
 休日/曜日、勤務時間共に希望に合わせます。
 ※2日/週~でもOK
 待遇/制服貸与、有給休暇全消化、車通勤可(駐車場無料)、能力給(試用期間終了後より)、昇給(1回/年)

②介護職員(初任者研修、実務者研修、介護福祉士 いずれか必須)

【常勤】
 給与/238,000円~(試用期間6ヶ月、給与同額)
 休日/シフトによる(8回/月)
 時間/8:30~19:30(の間で8時間)(休憩45分)
 待遇/年間休日105日(夏期5日年末年始4日)
 各種保険完備、交通費支給(~25,000円迄)、制服貸与、有給休暇全消化、車通勤可(駐車場無料)、賞与2回/年、能力給(試用期間終了後より)、退職金共済加入(試用期間終了後より)、昇給(1回/年)、家族手当有、基本給と別に処遇改善交付金支給
 【非常勤】
 時給/1,200円~(試用期間6ヶ月、給与同額)
 休日/シフトによる(8:30~20:30(の間で希望に応じます)(休憩45分)※1日/週~でもOK
 待遇/制服貸与、有給休暇全消化、車通勤可(駐車場無料)、能力給(試用期間終了後より)、昇給(1回/年)、処遇改善交付金支給(勤務時間により金額異なる)

応募/ブランクのある方でも丁寧に教えます。20代~60代の幅広い年齢層のスタッフが活躍中です。面接随時、履歴書(資格証)持参。まずはお電話下さい。

けあさーびすセンターつづら つづらケアプランセンター、つづらヘルパーステーション、
 ていはうすつづら、住宅型有料老人ホームつづら、母子育児ヘルパー
 堺市美原区北余部45-7 **TEL 072-369-3588**(採用担当/寺田)

コミュニティ配布員 (桃山台)

長期アルバイト(請負制)

■コミュニティを配布して頂きます。
 (月4回発行)※木・金曜日に仕事ができる人
 ■新聞とチラシは、あなたのお宅までお届けします。
桃山台の一部 平均月額 21,000円
 ■お電話またはFAXでご応募下さい。
 (住所・氏名・年齢・電話番号をお知らせ下さい。)
 ■登録制につきアキが出次第順次
 連絡させていただきます。
 ※グループのある方優先

(有)コムネット
 堺市南区竹城台3丁22番2号
TEL 072-296-6969
FAX 072-296-6979

チラシの引取り・仕分け 等

長期アルバイト

要普免

内容/チラシの仕分けや運搬、配布など
 勤務/週2日
 9:30~17:00 車通勤可
 時給/1,000円
 (研修期間3ヶ月間970円)
 応募/履歴書送付ください。
 面接日通知します。

泉北・金剛狭山 コミュニティの配布管理
(有)コムネット
 〒590-0105 堺市南区竹城台3-22-2
TEL 072-296-6969

朝食作り・家事スタッフ

大人二人分の朝食をお願いします。
 清潔感のある70歳位までの女性。

①朝食作りと家事全般(7時~13時位)
 時給/1,350円
 ②朝食作り(7時~9時)と前日の買物
 時給/1,800円
 ③掃除や洗濯などの家事全般(9時~13時位)
 時給/1,150円~1,250円
 待遇/車通勤可。交通費支給(駐車場代別途)
 勤務地/金剛駅近く
 応募/まずはお電話の上、履歴書(写真貼付)を下記まで郵送下さい。詳細は面談にて。

(株)N・T総合企画

〒590-0076
 堺市堺区北瓦町1-3-17 堺東センタービル504
TEL 072-225-1678 (平日9:00~17:00)
 又は**090-3163-5379** (土・日・祝休み)

児童指導員・保育士

〈常勤・パート〉 **急募**

子供の成長を一緒にサポートしませんか?

月給/19.7万円~23.5万円
 勤務/週5日(月火水金土)
 時間/9:00~17:45または10:00~18:45
 待遇/会保険完備・諸手当・昇給・賞与
 交通費(規定あり)
 休日/木・日 祝日、お盆5日、年末年始7日

パートの場合
 時給/1,100円~1,250円

音結 児童発達支援・放課後等デイサービス
 音楽療育 おとゆいキッズ
 和泉市緑ヶ丘1-9-8
TEL 090-8124-7860

泉北高速鉄道「和泉中央」駅直結

医療法人 守田会

いぶきの病院

くらしの明日をみつめた
地域医療の「新しいカタチ」

診療科目	曜日	専門外来	曜日
一般内科	月～土	糖尿病	水・金
整形外科	月～土	血液内科	水
循環器科	月～金	消化器内視鏡	火
眼科	月～金	ペースメーカー	木
耳鼻咽喉科	土	禁煙外来	月
泌尿器科	月・金		

午前診(診察9:00～12:00、受付8:30～11:30)
※専門外来、循環器科は、予約制。

☎:0725-50-1181
〒594-0041 大阪府和泉市いぶき野4-5-1
<http://www.moritakai.jp/>

随時入院のご相談を承っております。

「大好評!!」
お急ぎ下さい!

エアコンクリーニング

初回限定 **8,000円!**

※2台目以降も8,000円
※お掃除機能付エアコンは18,000円→16,000円/台

通常1台 **12,000円**が

おうちのなかをピカピカに プロのおそうじ NPO法人 日本ハウスクリーニング協会員

コバヤシサービス **0725-90-4733**

和泉市伏屋町4-6-36

社会福祉法人 **大阪狭山博悠会**

特別養護老人ホーム 陽だまりの丘
ショートステイ・デイサービス ケアプランセンター
陽だまりの丘 ☎(072)367-2828 ☎(072)367-3333
大阪狭山市大野台1丁目14番20号

生涯学習型デイサービス 寺子屋 結いま〜る
大阪狭山市東茶莪木2丁目1868番1号 ☎(072)349-4424

いろんな業者の **小さなPR**

泉北版 1行 1,400円(税抜)
金剛さやま版 1行 1,200円(税抜)

★お申込みは電話またはFAXで ☎072-291-1500
FAX072-292-6451
〈振込先〉りそな銀行泉北支店 普通預金 No.213508 (有)コミュニティ

●求人は5行以上 ●その他は3行以上から受け付けます。

教えます

★准看護学校・ケアマネージャー・介護福祉士の受験は鈴木アカデミーのオンライン講座・通信講座で。
0721-89-0295

スポーツ

★GAMBA大阪堺サッカー、生徒募集 幼児～中学生迄 詳しくは、ガンバ堺HPで。 072-299-6819

貸します

【トランクルーム】
★泉北赤坂台・狭山西山台屋内収納
1帖・2帖・3.5帖・6帖タイプ
メイビ 072-366-5040

パソコン

★パソコン・スマホの設定・悩み解決
買替時設定データ移行。日・祝も可
PCサポート岡田 072-296-8812
★パソコン家庭教師、設定・トラブル
作業手伝、一律時間毎定額制女性
パソコンカテ三宅 090-2014-6553

保険

★障害年金と労災保険 無料相談会
コロナ対策を徹底しております!
8/28(土) 9/25(土) 13時～17時
会場 堺市立東文化会館 講座室1
主催 社会保険労務士法人
メディカル年金センター
【要予約】0721-40-0300

ブライダル

★良い出会いのお世話致します。
相談無料。創業95年 上田呉服店
結婚相談所 和悠会 0120-529-321

ピアノ

★ピアノお客さま納得価格で買取り
運賃・出張査定も無料で喜んで!
ピアノプロ 0120-959-516

中古車

★出張査定無料・最低買取価格
軽¥15,000 乗用・トラック¥25,000
イワキ自動車 072-237-9090

リサイクル

★ピアノ買取ゴミ不用エアコン遺品
整理テレビ湯沸器取外電化品処分
風呂釜冷蔵庫・洗濯機・家倉庫片付
移動相談。泉ヶ丘・愛072-296-6647

便利屋

★便利屋。サトウショップ
不用品処分、ピアノ家具移動引越
お手伝い。 072-293-9596
★街のべんりや 安心価格でどんな
事でも引き受けます!
便利屋一番 0120-37-6506
★リサイクル&便利屋 引取サービ
ス中! リサイクル水野商店
072-260-4083 090-1896-2083
★家具搬出、移動、処分、運搬、草刈等
詳しくは「便利屋リベロ」で検索
リベロ光明池 0120-952-966
リベロ泉ヶ丘 0120-952-961
★エアコン洗浄 (株)ひあたり
電化製品取替・家具組立・網戸張替
犬の散歩など他 072-298-5032

襖・障子

★襖障子張替2400円～丁寧仕上げ
朝食前に水道水1リットル飲もう
高倉台・谷口襖屋 072-291-6323

建具・ガラス

★波板・フスマ・網戸・障子張替
流し台・浴槽・便器・玄関の取替
(株)住宅サービス松野
<http://matsunotategu.sakura.ne.jp>
狭山072-365-0369 072-292-7707
【ガラス・サッシ・住器】

畳

★創業41年 山本畳店 畳新調・襖・
クロス張替え 見積無料 年中無休
桃山台3丁目31-1 072-299-0456
★泉北店35年 信用第一の店
泉北郵便局北側 ダイハツの横
平島畳店 072-291-3433
★創業64年、一級技能士の店
畳殺菌乾燥サービス実施してます
畳と襖の田端屋 0120-71-3364
★ふすま・障子・アミ戸・畳 丁寧仕上
JAやつしろ「安心のくまもと畳表」
ゆたか建具坂本畳店0120-75-3322

取付けます

【風呂・給湯】
★温水洗浄便座 (パナソニック)
16,000円(工事費・消費税別)
60cmシャワー付 洗面化粧台
27,800円(工事費・消費税別)
(株)大栄住器産業 0120-39-8126

花・植木

★お庭の事なら何でもOK
親切丁寧 一級造園技能士
はるみ園芸 072-259-9091
★自動水やり、庭木、花壇、人工芝
すべての見積りは無料!
(株)エコ・ワークス 0120-167-871
★庭の事なら何でもOK!
まずは見積りを。 一級技能士
フジミグリーン 0721-72-7590

【病院・医院・介護施設】

★診療介助・受付事務(パート)
①勤務/午前8時半～12時
※月・火・水・金・土 ※経験不問
②勤務/午後4時半～7時半
※月・火・水・金 ※経験不問
泉ヶ丘植塚台ミノヤマ耳鼻咽喉科
TEL 072-291-7558
FAX 072-297-7518

水もれ・つまり

TOTO・INAX 格安取扱店
株式会社泉北環境システム

水まわりサービスセンター

☎0120-888-678

泉ヶ丘・光明池・和泉中央
<http://www.e-sks.co.jp/>
堺市上下水道局指定・安心料金・24時間受付

集い・学び・笑う
ECCシニア

学びと交流を通じて、人生を豊かに。

おとなの英会話

無料体験
レッスン受付中

【場所】庭代台地域会館
【講師】寺田 絵理 [コース内容、開催日時はこちら](#)
連絡先/090-5678-8740

わたしの街のあんな店こんな店

22日にドローン教室

要予約 クイズラリーも開く

原山公園



22日10時~17時に「ドローン体験教室」が原山公園内「公園のカフェミワ」で開催される。

初心者向けの体験教室(所要時間45分)で、対象は小学生・65歳以上の人。低学年の子どもから安心して操作ができて、ドローンに関する基礎知識の説明後、プロペラの取り付け、実技(フライト)を体験できる。1回の参加者を少人数に制限し、徹底した感染症対策を万全に行った上で開催する。参加者も感染症対策にぜひ御協力を。
参加料金千円(ドリンク)

1杯付き)。雨天時は室内のみの飛行。参加は公式サイト <https://is.gd/cvuk7Q> から事前予約が必要。また当日11時~16時は「原山公園を歩こう」クイズラリーも開催。応募用紙は公式サイトからダウンロード

26クラスの多彩なフラ

男性クラスや体験レッスンも



大会で優勝経験を持つ実力派の講師陣から学べるフラ教室「ハーラウカマモロ コマイカツイイカマルラニ」。

ウェブも好評 写真いっぱい

ドを。全問正解の人にもれなく「公園のカフェミワ」特製かき氷をプレゼント(なくなり次第終了)。 ※新型コロナウイルス感染症拡大の情勢の変化に対応して急ぎょい ベント中止を決定する場合あり。



写真のサブスクが話題

赤ちゃんの成長アルバム付き

「スタジオパレット」(コムボックス1F)0120-552-771の新サービス「Mon-Arge」私の天使(0~1歳6か月)が話題を呼んでいる。定額制のいわば「写真のサブスク」で、プランは月額・期間・内容が異なる「ぐんぐんalbum」「わくわくalbum」の3つ。いずれも月2回(土日は1回まで)撮影可能、店内衣装を利用してデータ付き。

指導を行うのは、主宰の栄福満代さん川合幸世さん姉妹、講師の長尾美香さん。スタジオテイアラ檜尾・和泉シティプラザ・いぶき野スタジオをはじめ、16会場26クラスを開講している。子どもから大人、親子、初心者から大会を目指す人、それぞれのレベルやニーズに合ったクラスを選択できるのが特長。また、ハワイの師匠から男性フラの指導を学んでいるので、日本ではまだ少ない男性クラスも設置している。

「正しいことを伝える、を重視しています」と同教室。本場のフラの美しい動き、情景や歌に込められた意味なども正しく理解して踊るために、レッスンでは踊りだけではなくハワイの伝統文化、言語も伝えていく。発表会やイベント、大会出演など目標を持って取り組んでいる生徒も多く、コンペクラスは大会でグループ優勝、ハワイ島本大会の切符を手にしたことも。体験レッスンあり。詳細・問い合わせは090-7491-5881(栄福さん) または iokomai@album.jp、HP ai.com、HP から。



ここにしかない野菜寿司

豪華なテイクアウトも推し



南区稲葉バス停前にある、「野菜寿司 菜季」072-271-0655。元、ミシュランガイド掲載店料理長が作る唯一無二の野菜寿司を求めて遠方から

ら来訪するファンも多い。丁寧にごしらえされた野菜は、野菜が持つおいしさを存分に引き出されていて、古代米のシャリとのバランスも絶妙。華やかで美しい盛り付けに定評があり、祝い事や来客時のおもてなしにと喜ばれている。店内メニューのいちおし



は、天ぷら・炊き合わせ・豆腐のお造り・野菜の手毬

(次ページへ続く)

大阪・堺の自然食、健康食品専門店

和昌ヘルシーフーズ

当店は南大阪随一の品揃えを誇る健康食品・自然食品の専門店です。

アレルギー除去食をお探しのアトピーのお客様やベジタリアンの外国のお客様もよくご来店されています。ぜひ一度当店にご来店いただき2000品目以上の豊富な品揃えをご覧くださいませ!

マスクの中が熱でこもってパテていませんか?
夏バテ 夏のだるさは!
1回分(4粒) 540円(税込)~

亜鉛高含有! 牡蠣肉エキス
バランスター-WZ
朝飲むとシャキッと体が軽く感じます
ここ一番の時に、がんばる力が湧いてくるエキスです 冷えたドリンク剤もごさいませ

泉北タカシマヤ1階 食品売り場入り口ナナメ前
堺市南区茶山台 1-2-3 ☎072-293-1044
泉ヶ丘食品名店街
◎営業時間: 10時~19時 ◎定休日: 水曜日
ホームページ <http://www12.plala.or.jp/washo1/>

ジュニアゴルフコース新設決定!

はじめてのキッズ大募集!

コーチと一緒に楽しくゴルフを始めよう!

●対象: 5~12歳(年長~小学6年生)
●開講日: 土曜日(月4回)
●時間: ①10:15~11:00(定員2名)
②14:00~14:45(定員3名)
③15:00~15:45(定員4名)
●入会金/2,200円 月会費/9,900円
●レッスン場所: パンジョ5階ゴルフレンジ

成人向け 基本のゴルフスクール、中上級者向けコースもございます

入会時に必要なもの
◆入会金2,200円
◆事務手数料3,300円 **9月30日まで無料**
◆2カ月の月会費
◆銀行(ゆうちょ)通帳、お届け印
◆写真(3cm×4cmスナップ可)
◆健康診断書(コピー可・クラブで定める既往症のある方のみ)

お問い合わせは
パンジョクラブイズ ジュニアスクール
堺市南区茶山台1丁3番1号
ショッピングセンターパンジョ6階
営業時間 月~金曜日10:30~19:30 / 土曜10:00~19:00 / 日曜9:00~15:15 最新の営業時間など詳しくはwebで... <http://www.panjoclub-iz.com>

スクールフロント TEL.072-294-3175



原山台校区グラウンドゴルフ

なかよしクラブ

モットーは仲良く楽しく

晴れ渡る夏空のもと、ボールの行方に一喜一憂しているのは、原山台校区のグラウンドゴルフ「なかよしクラブ」のメンバー。今年20周年を迎えた同クラブのモットーは、名前の通り、仲よし。約30人のメンバーが、和気あいあいと楽しんでいます」と会長の奥田米正さん。

2ゲームして休憩をささみ、再び2ゲーム。疲れ知らずのメンバーは、あちらこちらでホールインワンをたたき出し、歓声と拍手が起こった。その中でもひときわ取り軽く、はつらつとクラブを振るのは最高齢88歳の井上静子さん。「数年前にここへ引っ越し、みんなに仲良くしてもらっています」と笑う。

50メートルのロングホールでホールインワンを決めた菅谷和夫さんは、同クラブの初代会長。01年、桃山台・庭代台・御池台と共に、それぞれの校区にグラウンドゴルフクラブを立ち上げた。講習会に参加し、地域に広める役を担った。当初から妻の尚さんと二人三脚で同クラブを盛り上げる。

「入会希望者は、一度見学に来てください」と副会長の後藤隆之さん。

月・火・木曜の8時〜10時、原山台敷物団地グラウンド、第1・3土曜と第4日曜の9時〜12時、旧原山台東小学校で。月会費千円。090・2039・6576(後藤さん) [富尾]

★紹介ご希望のサークルは、編集部まで電話下さい。

寿司・野菜の握り寿司・赤だし・デザートがついた「四季コース」2420円。テイクアウトでは、「寿司弁当(神楽)」2808円が人気。より豪華な内容の弁当で自分へのご褒美や少し

馬肉グルメを持ち帰り

赤身、薫製、ウインナーまで

室堂にある「馬肉ダイニング ポニーテイル」0725・57・5118では馬肉をテイクアウトできる(前日までに予約。11時半〜)。馬肉は低カロリー・高たんぱく、鉄分やコラーゲンやグリコーゲンが豊富で、昔から滋養強壮に優れた食材として知られている。

馬肉の濃厚なうま味と柔らかさを堪能できる特選赤身80グラム1480円(税込み1600円)、とろける脂を味わうたてがみ(別名コウネ)50グラム980円(税込み1060円)などの単品のほか、馬刺し盛り合わせ、馬刺しにぎり寿司、しゃぶしゃぶ用馬肉、さいほし、馬タン薫製、馬肉ウインナーがあり、気分や体調に合わせてセレクトできる。月曜定休。 [杉本]

堂々オープン

気軽に食べたい たこ焼きセット

クリーミーな舌触りと豊かな味わいのたこ焼き「名代秘伝の味 たこ」野々井本店(野々井255)、和泉店(観音寺町183-1)は焼きあがり待つ車の列

ぜいたくしたい時におすすめ。丁寧な時間をかけて作るため、来店時はぜひ予約を。税込み。11時半〜20時。木休と第2火休。 [高見]



豪雨による家屋への影響

地球温暖化の影響による異常気象なのでしょうか、あちこちで記録的な豪雨が降り続き多くの自然災害が発生しています。被害を受けられた皆さまに心よりお見舞い申し上げます。

南区では幸いにも甚大な自然災害は発生していませんが、豪雨によって家屋にはどのような被害を及ぼすのでしょうか? 大きな影響を受けるのが屋根と樋です。屋根は強風などで屋根材を抑える棟板などが捲れたり、飛来物で瓦が割れていたりするので、それを放置しておくとも雨漏りの原因となります。特に木造建物は雨漏りで構造材が常に濡れし、状態になると、シロアリ発生のおそれがありますので注意が必要です。樋が詰まってしまうと樋から溢れた雨水が屋根裏や屋内に侵入し、壁が常に雨に濡れ続けて劣化してしまふ恐れがあります。また、隣の樋

から溢れた雨水がうちの物置に落ちてうるさくて眠れないなど、隣のお家に被害を及ぼすこともあります。雨樋が詰まる原因は枯葉など自然現象が大半の理由です。庭の植木の手入れなども定期的に行う必要があります。また、雨水会所が詰まっている場合があります。なかなか気づかないのですが、放っておくと会所の水が排水管に流れずに、隙間から地面に流れだし地盤沈下の原因となることもあります。大雨でもないのに、雨樋から雨水があふれ落ちてくる事はありませんか? 雨樋が詰まりを起している可能性があるので、定期的な点検を心がけましょう。

お問い合わせ頂ければ無料で点検をさせていただきます。 私たちは、皆様のよりよい住まいづくりに貢献します。

一級建築士&宅地建物取引士 西上 孔雄

おかげさまで50年。安心・信頼施工 株式会社 西上建設 住まいのことなら ☎0120-071789 ☎072(297)0717 FAX072(299)0008 堺市南区松尾471-1 http://www.nishiken.biz

泉田中店

月曜定休 全日 8:30~18:30

PayPayとau PAY 取扱っています。(税込み)

大人カット(顔剃り込)	¥2,200
中学生以下カット(顔剃り込)	¥1,650
小学生以下カット(顔剃り込)	¥1,320
グレイカラー(シャンプー・カット・顔剃り込)	¥5,500~
おしゃれカラー	¥6,050~
パーマ(シャンプー・カット・顔剃り込)	¥6,600~
レディースシェイビング	¥2,530~
幼児ダッコ	¥1,650~

Tel.072-292-6211

堺市南区泉田中575-3

[大型駐車場完備]

Instagram 登録お願いします!

これから色々な発信をここからしていきたいと思っています。色々なヘアスタイルを載せているので参考にしてください。

CHECK!

赤ちゃんの夜泣きにもご利益

美木多上 放光寺

泉北や和泉タウン周辺の 社寺・旧跡 めぐり



高野山真言宗の古刹で、千手観世音菩薩を本尊とする。寺伝によれば、天武天皇の時代(白鳳時代)の役行者の開基とされ、天平18年(奈良時代)に行基が山中にある光を訪ねてきてこの地に観音像を安置、放光寺を開いたと伝わる。

大鳥の神鳳寺(現在は廃寺)、河内の野中寺とともに、真言律宗の五畿内三僧坊に数えられ、金堂・大日堂・権現堂・釈迦堂・経堂などを持つ大伽藍だったが、戦国時代の織田信長の紀州根

来攻めの兵火で全堂を焼失した。その後、江戸時代初期に神鳳寺の快円和尚の弟子・智玄により再興したとされ、変遷を経て現在に至っている。かつての寺領は、現在の城山台にも広がっていたという。往時には及ばないが、寺の周囲にはクスノキ・シリブカカシ・ソメイヨシノなどが生い茂り、堺市が保存樹林に指定する「放光寺の森」が広がる。ただ、残念なことには18年に大阪を直撃した台風の被害で多くの

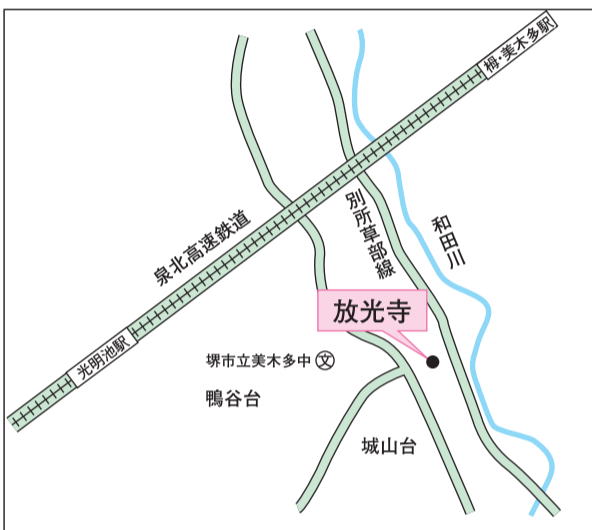

〔浅利〕

「さやか名画座」チケット進呈

さやかホールで、開催の「さやか名画座」。令和3年度第3回は9月10日、「43年後のアイ・ラヴ・ユー」(19年、スペイン・アメリカ・フランス)。かつての恋人のために思いついたのは、アルツハイマーの「フリ」をするという一世一代の嘘。人生が輝きだす最高の奇跡とは?

8月3日夜半頃、大雨の日に自宅からいなくなりました。サビ猫のメス、やせ型、赤い首輪をしています。湿疹のため、身体の3分の1くらいからしっぽにかけて薄く毛刈りしています。人を怖がらないので、普通に近付けると思います。見かけた方、保護頂いた方、ご連絡をよろしく願います。(のぞみ野・佐藤 koub nm835@yahoo.co.jp)

発前に城山台付近に置かれていたものを移転。赤ちゃんや幼子の夜泣きで困っている時に参拝すると、ご利益があるとされる。寺宝に堺市指定有形文化財の「真政円忍律師座像」を有する。円忍は近世戒律復興運動の中心人物の一人で、神鳳寺の住職を務めた。制作年代およびその事情や背景が判明している写真彫刻として大変貴重だとい

●一緒に観劇しませんか
宝塚歌劇やOSKを一緒に観に行ってください。女性限定、60代まで、ご連絡ください。(高倉台・吉田 072・290・0671、土・日・祝は連絡不可、緊急事態宣言解除以降に連絡ください)

8月5日号の「ACFG」でした。次の3名に特製エコバッグをお贈りします。敬称略)▽田中美由起(御池台)▽杉本等子(光明台)▽奥地志弘(西山台)

8月5日号のクロスワード 正解は「りっしゅう(立秋)」でした。次の3名に特製エコバッグをお贈りします(敬称略)▽河部美知枝(鴨谷台)▽河上明美(狭山)▽堀田修二(弥生町)

南図書館で24日

泉北中国語朗読会 24日 6時

7時、南図書館3階で例会。テキストは小説「三国演義」。会費なし。見学歓迎(ピンインを読める人)。直接会場へ。佐藤さん072・293・1597

心当たりの方 ご連絡を!!

●猫を探しています

9月第2週に発送します。



内科全般・生活習慣病内科
医療法人 雄仁会
やよいクリニック
院長 周藤 弥生
地域の皆様の健康と豊かな笑顔のために…。

診療時間	月	火	水	木	金	土	日
9:00~12:00	○	○	○	○	○	○	休
17:00~19:00	○	○	休	○	休	休	休

http://yayoiclinic.main.jp/
☎0725-57-8222
和泉市のぞみ野3丁目12-41
P 駐車場7台あります
【徒歩の場合】「和泉中央駅」より 桃山学院大方面へ約12分
【バスの場合】南海バス「のぞみ野西」 「のぞみ野中央」より徒歩2分

おかざき動物病院

診察日	月	火	水	木	金	土	日	祝
午前	○	×	○	○	○	○	○	○
午後	○	×	○	○	○	○	○	×

●診察時間/AM9:00~12:00 PM5:00~8:00
●休日/火曜日休診、日・祝は午後休診
●駐車場/あり ●入院施設/あり ●往診可

堺市南区高尾2丁402-3 ☎072-274-5080
木下ダイヤモンドハイツ

高齢者専門宅配弁当 年中無休・宅配料無料
(除く正月3日)(昼・夕1食でも配達)

管理栄養士が必要なカロリーや栄養素を配慮し、献立した日替りメニューです。

家庭的で美味しいお弁当	カロリーや成分が気になる方の	カロリー弁当	腎臓病食	おかずのみ
普通食	低たんぱく高カロリーの必要な方	820円	やわらか食	777円
594円	おかずのみ 540円			

配達地域:堺市南区・西区 (価格はすべて税込です)
1日に昼食・夕食2回配達。注文は前日中に。受付時間 8:00~18:00

宅配123 泉北ニュータウン店 堺市南区榎尾181-1 ☎072-284-2123
C O O K ワン・ツ・スリー 宅配クック123 で検索!!

光明池駅スグ 光明センタービル2F
よしだ内科クリニック

院長 吉田 修 医学博士・日本糖尿病学会糖尿病専門医
Yoshida Osamu

糖尿病・高血圧 骨粗鬆症 特定健診 事業所健診
堺市がん検診 予防接種 禁煙外来 栄養相談

診療時間	月	火	水	木	金	土
午前 9:00~12:00	●	●	●	●	●	●
午後 16:00~19:00	●	●	●	/	/	/

TEL.072-299-0070
堺市南区鴨谷台2-5-1 光明センタービル203号
https://yoshida-imed.com

マンガで読む 泉北の歴史

第2部

— 第8話 —
「泉北区」と
思っていたのに...



91年8月、支所区域
名称選定委員会が
6区域の選定。結果
を答申した。

87年には支所の位置が決まる
「泉北支所は梅付近」
(87年7月2日号本紙)

指定都市になった
ときにそなえて
市を6つの区域に
分け、それぞれに
支所(将来の区役所)
を置きまします

この区割
りがほぼ固
まり、これを元に、
今後、支所行政に
ついて具体的な
内容を詰めていく
ことになりました。

仮の名称は
A〜Fの6つ。
このうち泉北
ニュータウンを
含む地域は最南端の
F区域。

しかし、この時点での
本紙の見出しには
「泉北区」と

当時は
これが
自然な
感覚やな

「泉北」と

「泉北」と

泉北自治連合協議会

1973年4月堺市は
「指定都市準備室」を
発足させた。

堺市は
政令指定
都市をめざ
しています

すでに警察や消防・
郵便局などに「泉北」
とついているのに
実情と合わない。
市民の声でも
「泉北」が多かった
のに、納得できない。

泉北自治連合協議会は
審議をやりなおすよう
選定委員会に
要望を出した。

泉北自治連合協議会

答申
泉北郡の泉北と
まぎらわしい
からダメ

支所区域名を一般から公募
しまーす!

この結果
市民から3246件の
応募があり、泉北ニュー
タウンを含むF区域に
ついては2812件の
応募

このうち
1386件が
「泉北」
が一番多か
ったのに

なんで?

なんと、泉北ニュータウンを含む区域は
「南」

「泉北」では
なかった...

このほか
堺・中・東
西・北と
ほとんど
パイの
声も...
方位を採用
しただけの名前。

大阪府
松原市
地下鉄
新金岡
中百舌鳥
萩天神
南海高野線
狭山市
泉ヶ丘
梅・美木多
光明池
和泉市
阪和線
高石市
泉北ニュータウン

「拒否」

しかし
この年11月
堺市は審議
やり直しを
「拒否」

市議当時の
吉井玲子さんは
市民の意見を
聞くふりをして
実際には聞いて
いない

東
西
南
北
のような名前
にするなら
最初から募集
しなければいい
のに

と市の姿勢を
批判した。

各地から反対の声も続々

南という
区域名に
反対!

原山台 連合自治会
庭代台 校区の自治会など
桃山台 校区代表
茶山台 校区代表
御池台 校区代表

だが、こういった声も当局
には届かなかったようだ。
むしろこれ以後、
堺市は警察や
消防署などに
名称を支所
名の南にあわ
せてほしい
と要請を始める。

泉北の11校区の
自治会長らは
警察や郵便局に
堺市から「南」
に変更するよう
要請があっても
同意しないで
と要望書を出した。
しかし抵抗もなしく...

06年4月
堺市は
政令指定
都市に
なった!

しかし、この区名に
はともなじめな
いという不満の声は
いまでもくすぶ
り続けている。

みなさんは
もう慣れ
ましたか?

95年3月にできる
条例で支所名は
南支所

「南区」
はもはや
確実!

97年には
泉北保健所が
南保健所に
南保健センター
(現在は南保健
センター)

04年には
泉北消防署が
南消防署に

05年には
泉ヶ丘図書館
も南図書館
になった。

泉北警察署
も08年4月
から南堺署
に変わる。

泉北の名前が
どんどん
消えてく...

2007(平成19)年8月23日号の記事を再掲載しています。

子ども	ジュニア体操(月3回)	
	月	16:00~17:00 小学1~3年生 3,300円/月
B.T.DANCE	火	17:30~18:15 3歳児~5歳児 4,400円/月
	火	18:30~19:30 小学生~中学生 5,500円/月
		17:30~19:00 小学生~高校生 2,100円/月
剣道	火	17:30~19:00 小学生~高校生 2,100円/月
フットサル	水	17:30~18:45 小学1~3年生 4,400円/月
		18:55~20:10 小学4~6年生
柔道	水	17:30~18:40 小学生 2,100円/月
エヴェッサ バスケットボール	水	17:40~19:00 小学生(初級) 6,600円/月
		19:25~20:45 小学生(中級)
スポーツバレー	木	16:30~17:15 3歳以上(初心者) 4,400円/月
		17:20~18:05 初心者~初級
		※18:10~19:30 センターレッスン 5,500円/月
バドミントン	木	※18:10~20:30 トウシューズレッスン 8,800円/月
		17:00~18:45 小学生~中学生(初級) 4,400円/月
チアダンス(月2回)	金	17:30~19:00 5歳以上(初心者~初級) 3,480円/月
		※17:30~20:30 小学生以上(中級) 3,680円/月
卓球	金	17:00~18:30 小学生~中学生 4,610円/月
柔道	金	17:30~18:40 小学生 2,100円/月

中学生以上	ダンスピクス	
	火	10:30~11:40 中学生以上 3,960円/月
ピラティス	火	13:30~14:30 中学生以上 5,500円/月
	水	10:00~11:00 中学生以上 4,400円/月
健康づくり	水	10:20~11:40 50歳以上 3,710円/月
	水	13:10~14:40 55歳以上 3,570円/月
水曜太極拳(月3回)	水	15:30~17:00 中学生以上 2,750円/月
		10:10~11:40 中学生以上 3,660円/月
ジョイフルスポーツ	木	10:30~11:40 40歳以上 1,980円/月
		14:30~15:40 40歳以上 1,980円/月
木曜太極拳(月2回)	木	13:00~14:45 高校生以上 4,400円/月
		15:00~16:45 高校生以上
ピューティーエアロ	木	13:00~14:10 中学生以上 3,960円/月
		18:10~18:55 中学生以上 4,400円/月
スポーツバレー	木	9:30~11:00 中学生以上(初級) 4,610円/月
		11:10~12:40 中学生以上(中級)
卓球	金	※10:20~11:20 中学生以上(年間登録制) 1,000円/回
		※13:00~14:15 55歳以上(年間登録制) 1,100円/回
		9:30~11:00 中学生以上(初級) 4,610円/月
卓球	金	13:30~15:00 中学生以上(初級) 5,710円/月
		※15:10~16:40 中学生以上(中級) 4,610円/月

苦手克服! 縄跳び教室開催

9月11日(土)

クラスI(年少~年長)
9:30~10:30(9:00受付開始)

クラスII(小学1~3年生)
11:00~12:00(10:30受付開始)

定員:各クラス20名 参加費:1,000円(税込)当日払

9月4日(土)10時~ 予約受付開始
体育館HP・来館にて(先着順)

鴨谷体育館周辺地図

072-296-1717
堺市南区鴨谷台2丁4-1

無料体験 実施中! お気軽に
お問い合わせ下さい!

新型コロナウイルス感染状況により、休業となる場合があります。

※のスクールは無料体験はありません。☆掲載の料金は税込み表示です。



水ナスのピザ

- <材料>(2人分)
 水ナス400g ベーコン1パック(4枚入り37g)
 ピーマン1個(約50g) とろけるチーズ100g
 (お好みで) ピザソース適量
- <作り方>
 ①水ナスはへたを取り、1・5センチ程度の輪切りにして、表面はさいの目に切りこみを入れる。ピーマンとベーコンは細切りにする
 ②①にピザソースをぬる
 ③②にチーズ・ベーコン・ピーマンをのせる
 ④220度のトースターで8~10分、表面に焦げ目がつくまで焼き上げる



レシピ提供: またきて菜

●水ナスは灰汁(アク)が少なく、水分を多量に含んでおり、ほのかな甘みもあって生食が可能

なんやかんやのイベント情報満載

子どもの運動教室開講

桃山スポーツアカデミー テニスやダンスなど

桃山学院教育大学(横塚台)を拠点に活動している「桃山スポーツアカデミー」が、9月から始まるスポーツ教室(桃山ポキッズ)の参加者を募集している。同アカデミーは大学の全面協力のもと、スポーツを

通じたコミュニケーションの場の提供を目指して20年3月に設立。堺市南区では唯一となる「総合型地域スポーツクラブ」。

今年度は4月からの活動開始予定だったが、新型コロナウイルスの影響で延期に。コロナ禍で子どもたちの運動不足や体力低下が懸念される中、9月第1週からの再開を準備中で、来年3月までの間、年末年始や年度末を除き毎週開催する予定。

場所は2か所で、計7プログラムを実施▽桃山学院

参加者募る

教育大会会場キッズテニス、キッズダンス、スポーツキッズ・プログラム(園児、小学1・2年)、同(小学3~6年)▽福泉中央小学校会場キッズテニス(園児、小学1・2年)、同(小学3~6年)、キッズダンス。費用は7千円(7か月分)と諸費3千円。詳しくはホームページ参照。問い合わせ申し込みは<http://nomospo-ac.wixsite.com/academy> [浅利]

自分のストレスを知る

西山台で30日 解消法のヒントも

西山台の心理療法センターARCHで30日2時~3時半に「巣ごもりストレスチェック」を開催。コロナ禍の中、家に巣ごもりすることでストレスが溜まっている人が多いのでは。自分のストレスチェックとストレス解消法のヒントを学ぶ。定員6人。参加費500円(1ドリンク付き)。上高医院内のカフェで。

ど合わせて約30点を出席する。同クラブは毎週水曜日に青少年の家(片蔵)で活動中。新入会員募集中、見学歓迎。問い合わせは平野さん072・291・8128

25日2時から、新檜尾台近隣センターの「文化喫茶結」で「トリオ結コンサート」を開催。参加費千円(コーヒーまたは紅茶付き)。

出演は乾真理子さん(フルート)・式谷光代さん(琴)・池上希世子さん(ピアノ)。

先着30人。要予約。マスク着用。072・292・1400

トリオ結がコンサート

新檜尾台で25日

事態宣言が発出されている場合は中止。田代さん090・3281・5903

24日に市民センターで

話し方・生き方講演会

24日1時半~3時半、泉ヶ丘市民センター3階で講演会を開催。テーマは「もしテレビが無かったら一日中何をしていますか?」。会費は300円。直接会場へ。問い合わせは仲西さん072・236・4950

お詫び 8月5日号15面掲載の泉北教養講座の告知記事中に誤りがありました。正しくは、20日の講座名は古代史講座でした。

南図書館で

絵画の作品展

絵画クラブ「洋」が27日、泉ヶ丘の南図書館ロビーで作品展を開く。(初日は12時から、最終日は4時まで)月曜休み。入場無料。水彩・油彩・パステル画な

手作り作品の出品者募る

帝塚山学院大オンラインの学園祭で

帝塚山学院大学で第54回葡萄祭がオンライン形式で行われる。その取り組みの一つ、手作り作品を販売するオンラインショップでは、

参加申し込みをすると、詳細をお知らせ。販売は9月8日から10月31日まで。問い合わせはogionlineshop54@gmail.com



入園説明会

9月4日(土) ①10:00~11:00 ②11:00~12:00

保育見学会

9月6日(月)・7日(火) 10:30~11:30

一人ひとりの個性を大切に知育・徳育・体育の調和的発達を目指しています。

認定こども園

赤坂台幼稚園

堺市南区赤坂台2-3-1

☎072-298-2300

<http://www.akasakadai.jp/>



園庭を駐車場として解放いたします。※予約時に車で来園されることをお伝え下さい

ドライブスルーで送迎できます!

昨年9月、ドライブスルー工事が行われ、自家用車で送迎するときに保護者の方が車から降りずに、お子様の送迎ができるのでとても便利になりました。



新型コロナウイルス感染対策を行っています。詳しくはホームページをご覧ください。

学校法人 泉北成晃学院 認定こども園

成晃ひかり幼稚園

☎072-298-2712

〒590-0137 堺市南城区山台1丁8番3号

令和4年度 入園説明会

9月4日(土) 受付10:00 開始10:30

願書受付は

10月1日(金) 9:00 からです。願書配布を9月1日(水)より行っております。

また、園内見学も随時受付いたしますので事前にご連絡下さい。

「英語コース」について

英語コースは、年中組より特別プログラムの教材でネイティブの先生が指導を致します。CDや絵本を使うレッスン以外に日常生活にも関わり、コミュニケーションツールとしての英語力をよりよく楽しんで身につけます。年少組の秋頃よりキッズクラスで英語に親しみ、進級へのステップとなっています。見学は随時受付しますので、事前にご連絡下さい。

園庭開放

8月27日(金) おまつり見学とフラワーアレンジメント
 ☆9月以降は、ホームページにて順次更新します。

認定こども園
こうみょうだいようちえん

令和4年度 新入園児対象
入園説明会

9月4日(土) 午前10:00~11:00
光明台幼稚園 ルンビニホールにて

予約制 8/16~9/3の平日10~16時にお電話ください
TEL0725-56-2661 【定員30名】

※新型コロナウイルス感染防止の為、説明会参加は保護者1名とさせていただきます。※マスク着用、手指消毒、検温をお願いします。※預かり保育を行います。予約時にお申し出ください。
新型コロナウイルスの流行拡大により、変更になる場合もあります。(ホームページでお知らせします)

【入園願書配布(1号認定)】9月1日(水) 午前9:00~
【入園願書受付(1号認定)】10月1日(金) 午前8:30~
※2・3号認定については、各市町村に準じます

幼稚園見学募集中!

月・火・木・金 10:30~ 又は 13:00~ ※まずはお電話でご予約ください

和泉市光明台3丁目6番 ☎0725-56-2661
ホームページ 光明台幼稚園

ともだちいっぱい
げんきいっぱい
ゆめいっぱい

保育室からは
明るい笑い声と元気なお歌が
聞こえてきます。

はらやまだいようちえん

個別入園説明会

9月4日(土) 要予約
*9:30~*10:00~*10:30~

園庭開放 (雨天時は室内になります)

9月7日(火)・13日(月) 10:30~11:30
広い園庭で、ご自由に遊んでください
お車でお越しの方は、アクロスモール片蔵臨時駐車場をご利用ください。
詳しくは園のHPをご覧ください。

令和4年度 入園願書配布
9月1日(水)~ 9時~16時

ふじ学園 **原山台幼稚園**

堺市南区原山台4-4-1 ☎072-299-5110



いろんなことに
興味がいつぱいの幼児期
お子さまの個性を大切に
やさしい心を育てます。

令和4年度
入園説明会

9月4日(土)
10:00~
(お子様は、お預かりします)

★新型コロナウイルスの感染状況により
変更する場合がありますので、参加
の場合はお問い合わせ下さい。

学校法人
香梅幼稚園

〒590-0133 堺市南区庭代台 2-6
☎072-299-5000
https://www.kobai.ed.jp/

令和4年度 **入園説明会**

9/4(土) 10:30~11:30 (受付10:00~)
2歳児クラス説明会 11:45~12:15

園庭開放
体操の先生と
一緒にあそぼう!

9/10(金)
送迎バスあります。
詳細はホームページにて

見学
お問合せ
(担当)
さくらい

学校法人鴨谷学園
美木多幼稚園

〒590-0138 堺市南区鴨谷台3丁目5番1号
☎072-296-0011 FAX 072-299-3666

先生と遊ぼう! 親子体験

〈育児相談・子育て相談あり〉
無料(要予約)

運動会ごっこ
で遊ぼう

9/25(土) 29(水)

●対象 1・2歳児 ●時間 10:00~10:40
☆園庭開放 12時迄

ベビーマッサージ
9/25(土)、28(火)
11:00~11:40
対象/3ヶ月~1歳まで

和太鼓遊びは
毎回しています!

個別見学 随時受け付けています
※ご来園の際はマスク着用のご協力お願い致します。

ぜひブログを
ご覧ください!
(園の活動の様子など)

学校法人 福原学園 認定こども園
上代幼稚園

和泉市上代町138-3 TEL.0725-41-2153

学校法人スピノラ学園
幼稚園型認定こども園
双百合幼稚園

6月新園舎完成!!

共働きでも通える
遊びを通してたくさん学ぶ
広い園庭・豊かな自然

認可外クラス
1・2歳児クラス 全日コース
週3コース
週2コース

親子教室
バンビ組(無料)
親子で幼稚園の一日を体験してみませんか?
参加申し込みはホームページにて

園庭開放(無料)
広い園庭や裏山に是非遊びに来て下さい!
参加申し込みは不要

預かり保育
月曜日~土曜日 7:30~19:00
※長期休暇中も預かり保育はあります。

説明会: 9月1日(水) 14:00~
9月11日(土) 10:00~
※両日共、同じ内容です。

願書配布: 9月1日(水)~
願書受付: 10月1日(金)

※詳細はホームページでご確認下さい。
※2号・3号認定の申請はお住まいの市役所まで

〒594-1151
和泉市唐国町4-4-11
TEL:0725-54-1770
https://futayuri.com
園ホームページ

ちややまだいようちえん

〒590-0115
堺市南区茶山台2丁目6番1号
☎072-291-0608

新入園児説明会

3年保育 9月9日(木) PM2:30~3:30
4年保育 9月16日(木) AM10:30~11:30

R4年度
園児募集!!

★3年保育 (H30.4.2~H31.4.1生)
★4年保育 (H31.4.2~R2.4.1生)

お考えの方、希望の方
園までご連絡ください。

http://www.youtien.org
☑ E-mail tyayamadai@youtien.to

園庭開放
8月20日(金)
AM 10:20~11:20
お外でいっぱい遊びますよ。
汚れてもいい服装で来て下さいね。

◎先着30名(申し込み要)
◎シャトルバス 9:50/10:00/10:10
◎釜室駐車場あり(要予約!)

コロナウイルス感染予防の為、
来園当日は必ず検温の上ご来園下さい。
※発熱、風邪症状のある方は参加できません。
必ず本園HPをご覧になった上でご来園下さい。

**みんなあつまれ
ちびっこ運動会**

9月4日(土) 雨天決行
AM 10:20~11:30

★親子教室
在籍者以外は
申し込みが必要です。

※定員あり
※先着順

園児募集 スケジュール

入園願書発行 9月1日(水)から(郵送可)

入園説明会と入園相談 9月3日(金)・9日(木)・14日(火)・21日(火)
午前10時30分～11時過ぎ 定員は最大各20～25組まで

ホール開放 9月10日(金) 午前10時30分～11時30分
(入園相談も実施)

願書受付 10月1日(金) 午前9時30分～

認定こども園 **和泉緑ヶ丘幼稚園**
☎0725-53-1261
〒594-1155 和泉市緑ヶ丘3-4-32
https://okunogakuen.jp/izumi/
メール e-midoriyo@rondo.ocn.ne.jp

●説明会・ホール開放は予約制です。お電話かメールでお申込みください。
●ご来園の際は検温とマスク着用をお願いします。また、発熱や風邪症状のある時はご来園をお控えください。
●万一予定変更となる場合はホームページでお知らせします。

いろいろなことに興味が
いっぱい幼児期
お子さまの個性を大切に
やさしい心を育てます。

入園 個別見学説明会

期間 9月末までの平日(土曜日も行う日がございます。詳しくはお電話下さい)

時間 ①10時～11時 ②11時～12時

対象児 2018年4月2日～2020年4月1日生まれのお子様
園の様子をご覧頂き、入園・入会に関するご質問やご相談をお聞きします。必ず事前にお電話でご予約下さい。

願書配布・掲示 9月1日(水)～ 願書受付 10月1日(金)
ホームページにアップしますので、そちらからアクセスして下さい。ご希望の方には郵送や手渡しも行います。

学校法人 中井学園
新ひのお台幼稚園
堺市南区新檜尾台4-19-1
☎072-297-1228
http://www.shinhihoodai.ed.jp/

のびのびと豊かな心を育てます
お野菜や草花の成長を身近に感じながら
暮らします。専用果樹園や
契約農園での収穫体験
★お米にこだわった、
自園調理の給食

幼稚園体験会 無料

参加申込が必要です
★日時: 令和3年 8月31日(火) 9月10日(金)
10:30～12:00 (受付 10:10～10:25)
※実際に子どもたちの様子をご覧頂けます
★対象: H30.4.2生～R2.4.1生の方
★持ち物: 親子共に「上履き」及び「水筒」

令和4年度 幼稚園説明会

★日時 9月4日(土)
9:30～10:45(受付時間 9:00～9:25)
土曜日開催の説明会です
(個別説明会と同じ内容です)
★対象年齢: H30.4.2生～R2.4.1生
★願書及びパンフレット一式: 500円
★持ち物: 親子ともに「上履き」及び「水筒」
★駐車場: 園庭を開放いたします。

個別説明会

9月2日(木)・9月7日(火)・9月14日(火)
★各日程とも ①10:00～11:00 ②11:00～12:00
どちらかの時間帯でのご案内です。
①教育内容、入園に関する説明 ②子ども達の様子をご覧頂けます

★Smile Kids・園庭開放・少人数幼稚園説明会に参加される方は ☎072-299-7123まで

学校法人 宝泉学園 認定こども園
みいけだい幼稚園
http://www.miikedai.ed.jp
〒590-0134 堺市南区御池台3-4-1
【駐車場】幼稚園駐車場をご利用いただけます。お申し込みの際にお申し出ください。

幼保連携型認定こども園 晴美台幼稚園

令和3年度 **入園受付中** 満3歳児・2歳児 **最年少クラス** 週2・5日コース

令和4年度(2022年度)2歳・3歳児 ★対象: H31.4.2以降に生まれたお子さま

入園説明会 10:00～11:30

8/28(土)・9/4(土)・8(水)・25(土)

【持ち物】水筒・上ぐつ・お茶など 動きやすい服装でお越しください。
【駐車場】晴美台幼稚園駐車場をご利用ください。園まで歩いてお越し下さい。

OPEN CAMPUS 幼稚園半日体験

★対象: H31.4.2～R2.4.1生まれのお子様
8/26(木)・9/6(月)・9/15(水)
★英語カリキュラムやリズムあそびを体験して頂けます!
【持ち物】水筒・上ぐつ・お茶など 動きやすい服装でお越しください。
【駐車場】晴美台幼稚園駐車場をご利用ください。園まで歩いてお越し下さい。

入園準備のための親子教室 **たまびよ教室** 無料体験実施中 8/24(火)・27(金)・9/1(水)
★対象: H31.4.2～R2.4.1生まれのお子様 10:00～11:30

晴美台幼稚園 クリック *園見学は随時受付しております*
堺市南区晴美台1-31-1 ☎072-291-6400 ★お申し込みはHPまたはお電話(土・日・祝以外)でお願いします。

一人ひとりをつつめる保育の実現 主体的に生きる力を育む保育の実現
仲良しの心・思いやりの心を育てる

入園説明会

9/1(水) 14:00～(受付13:40～13:50)
9/2(木) 10:30～(受付10:10～10:20) 10名限定
9/4(土) 9:15～(受付9:00～9:10) 11:00～(受付10:45～10:55)

場所: たけしろ幼稚園 保育室
持ち物: 上履き、保護者様用マスク
※1家庭保護者様1名のご参加をお願い致します。
※新型コロナウイルス感染防止対策を徹底のうえで開催致します。
・入室時の検温と消毒
・保護者様と教職員のマスクの着用
・常時換気での実施
・人との間隔の確保
・定員の設定
※今後の新型コロナウイルスの状況で、内容が変更になる場合があります。

学校法人慈光学園 認定こども園 **たけしろ幼稚園** 堺市南区竹城台3丁2番2号 TEL.072-291-1111

2021年4月より幼稚園型認定こども園に移行しました。

2022年度(令和4年度) 入園説明会

泉ヶ丘・金剛駅より **送迎バス** もあります。
※バスの時間はお申し込みの際にお尋ねください

9月4日(土)

場所/ 榎塚幼稚園
※お電話にてお申し込みください。

★3号認定(0・1・2歳児クラス)
※堺市以外の方も可能ですのでお問い合わせください。

★就園前ばんびクラス
(2歳児・満3歳児クラス)
9:00~9:45

★願書配布 9月1日(水)より配布
★願書受付 10月1日(金)9:00~

★3・4・5歳児クラス
1部 10:45~11:30
2部 13:00~13:45



やさしい心を育てる

教育方針は「簡単なことを正確に」決して流行に流されずに乳幼児期に本当に大切なことは何かを見つめ、やさしい心を育てる保育を目指し、幼児期にしかできない遊びや経験を大切に考えています。



新園舎も全館完成しました!!



認定こども園 **榎塚幼稚園**
学校法人 吉川学園

TEL.072-291-2700 (受付時間 10時~17時)
堺市南区榎塚台1丁9番 <http://www.makizuka-k.ed.jp>
★園見学も行っていきます。お電話でお申し込みください。



令和4年度 入園説明会 見学会

本園の教育方針・保育内容・見学日・費用等についてお話をさせていただきます。

説明会 **9/5(日)・16(木)**
13:30(受付13:15) 11:30(受付11:20)
※説明会は予約不要です

※園内見学も行ってまいります。詳しくは園にお問い合わせください。

【対象】 3年保育 平成30年4月2日生~平成31年4月1日生
2年保育 平成29年4月2日生~平成30年4月1日生
【持ち物】 親子とも上靴(スリッパ)

★願書配布… 令和3年 9月1日(水)~
★願書受付… 令和3年 10月1日(金)~

※お子様の参加は自由です。※マスクの着用、入口での検温のご協力をお願いします。

『生きるちから』と『思いやりのこころ』

本園の特色

- ★お茶のおけいこ・柔道・英語活動・音楽指導 体育指導・子どもクッキング・ipad教室
- ★食育(園内で野菜などの栽培をしています)

スイミング
履正スイミングスクール 金剛に委託しています。

未就園児(0歳~) 親子教室も随時受付中!!



車は園庭に停められますが台数に限りがあります。なるべく徒歩・自転車をお願い致します。



泉北幼稚園

堺市南区御池台2丁4-1 **泉北幼稚園**  ☎072-298-7694
大阪芸術大学附属幼稚園 検索

入園説明会

9月4日(土)・11日(土) ※電話で要予約
コロナ対応のため人数制限あり
各日 9:30~11:00~ 同じ内容で4回に分けて実施
※コロナ禍のため、変更する場合はHPでお知らせ

【願書配布】9月1日(水)より 【願書受付】10月1日(金)より

【対象児】 ●4歳児(2年保育) H29年4月2日~30年4月1日に出生の方
●3歳児(3年保育) H30年4月2日~31年4月1日に出生の方
●満3歳児 R4年度中に満3歳になるお子さま

令和4年度、宮山台幼稚園は、幼稚園型の認定こども園に移行する予定です。



園内にある、年間を通して泳げ、滝と川の流れる **温水プール** バンジョのコーチが指導



冷暖房・換気完備の **110坪大ホール**



鳥や虫の観察ができる **イングリッシュガーデン**



ハート先生と楽しい**英語**



専任の**体操**コーチの指導



スタジオルームでワークのお勉強

元気な子・考える子・思いやりのある子

学校法人 奥野学園 **宮山台幼稚園**
堺市南区宮山台4丁4番1号 ☎072-297-0290 宮山台幼稚園 検索

おともだち いっぱい

当園は、年齢にふさわしい経験を大切に考え保育を行います。
「子どもの世界」「子どもの発想」を大切にしています。
“専門講師による教育”と、“遊び”を通して主体性を伸ばす教育”のバランスの良さが特徴です。

- ①五感を通しての直接体験 動物飼育(ポニーやうさぎ)、農園活動、自然活動を取り入れています。また外あそびでは泥んこ遊びや砂山作り、身体感覚をフルに使います。
- ②人との関わり 園内の異年齢児交流や、地域の方々との交流を通して人と関わる楽しさや大切さを学びます。
- ③健康な体づくり 年間を通して水泳・体操指導を行います。日頃の保育では外あそびを重視し、体の多様な動きを引き出す園庭づくりを行っています。

2022年度 予約制

入園説明会

園のホールにて実施
9月14日(火)
18日(土) 午前

オンライン説明会

ZOOMにて実施
9月18日(土) 午後

詳細は園のホームページをご覧ください。

和泉市、堺市、岸和田市の、0~5歳児の子どもたち300名が毎日元気に過ごしています。是非見学にお越しください。

学校法人 共立学園 **新光明池幼稚園** 0725-55-2199
認定こども園 和泉市伏屋町3-5-22 (光明池駅徒歩8分)

[S.J.C レジデンス] 総205邸 開放感あふれる全邸南西向き分譲マンション

3LDK 70.68㎡ **2,600万円台** 分譲価格(税込)

5万円台で購入可能!

「月々支払い」

即入居可

現地販売センターに、この広告をご持参いただいた方には、**選べるご来場プレゼント!**をご用意しております。

- お米ギフトセット
- 燻製マヨネーズ3点セット
- など、その他もご用意しております。

※1 ご予約の上、初めてご来場いただきアンケートにご記入されたお客様に限ります。※1家族・1グループ・1品限りとさせていただきます。また数に限りがあります。なくなり次第終了とさせていただきます。予めご了承ください。※未成年者のみのご来場はご遠慮ください。※その他のキャンペーンとは併用できません。

電車、徒歩でお越しの方は、**811**をお呼び出してください。エントランスのインターホンにて係員がご案内いたします。

お車でお越しの方は、**堺市東区白鷺町3丁17番22** カーナビ検索で

お問い合わせは **0120-154-205**

営業時間 10:00~18:00 定休日 毎週水・木曜日、祝日除く

sjc205 検索

実物を見て体感できる! 5タイプ モデルルーム公開中 [完全予約制]

■全体概要○名称 S.J.C レジデンス○所在地 大阪府堺市東区白鷺町三丁目299-23、同299-27(地番)○交通 南海高野線「初芝」駅徒歩9分○地域・地区 第一種中高層住居専用地域、第二種住居地域○敷地面積 7,458.73㎡(建築確認対象敷地面積7,436.83㎡、規約敷地面積21,90㎡)○構造・規模 鉄筋コンクリート造地上10階建1棟○総戸数 205戸○竣工予定 竣工済(2020年2月27日)○管理形態 区分所有者全員による管理組合を結成し、管理会社に業務を委託(通称)○事業主(売主) 販売提携(代理) 近鉄不動産株式会社○事業主(売主) アートプランニング株式会社○販売提携(代理) 株式会社長谷工アークベスト

■先着順住戸概要○販売戸数 14戸○分譲価格(税込) 2,890万円~3,260万円○最多分譲価格帯(税込) 3,100万円台(7戸)○住居専有面積 68.40㎡・70.68㎡○管理費(月額) 7,520円・7,770円○修繕積立金(月額) 5,820円・6,010円○専用利用料(月額) 1,980円○コミュニティクラブ費(月額) 300円○管理一時金(一括) 28,500円・29,450円○修繕積立一時金(一括) 348,940円・360,570円○先着順申込受付場所 S.J.Cレジデンス 現地販売センター※ご持参いただくもの: 認印、直近2年分の所得が証明できるもの、本人確認書類(運転免許証等)※先着順につき、ご希望の住戸が売約済みの場合がございます。あらかじめご了承ください。■第7期登録住戸概要○販売戸数 1戸(1階)○分譲価格(税込) 2,690万円○住居専有面積 70.68㎡○管理費(月額) 7,770円○修繕積立金(月額) 6,010円○専用利用料(月額) 1,980円○コミュニティクラブ費(月額) 300円○管理一時金(一括) 29,450円○修繕積立一時金(一括) 360,570円【第7期登録申込スケジュール】○登録申込受付期間/2022年1月29日(土)~2022年2月5日(土) 10:00~18:00○抽選日時/2022年2月6日(日) 10:00より○登録申込受付・抽選場所/S.J.Cレジデンス 現地販売センター○ご持参いただくもの: 認印、直近2年分の所得が証明できるもの、本人確認書類(運転免許証等)※詳しくは係員にご相談ください。

ハワイアンな家

@北摂地域8月20日(金)~22日(日)

夏の住まいの完成見学会 2邸同時開催

8月20日(金)~8月29日(日) 10時~16時

夏の見学会。体感してほしいのは、この居心地。
夏の厳しい太陽光を遮り、外の熱気を断熱気密によってしっかり遮断。24時間家全体をエアコンしても冷めにくく心地よい暮らし。我慢しながら暮らすのではなく、温熱のバリアフリーにより開放的な木の家の暮らし。それぞれ、住まい手のスタイルをかたちにして、こだわりをたくさん盛り込みました。

外皮平均熱貫流率UA値 0.38W/m²K・相当隙間面積C値 0.3cm²/m²
樹脂サッシ・トリプルガラス/無垢フローリング
建物本体坪単価 60万円/坪

完全予約制。お電話、メールにて、ご希望の日時をご相談ください。
TEL/072-247-4318 メール/info@saimon-live.com

新築とリノベの設計と施工 **西紋建匠株式会社**

性能の高い木の家を、手の届く価格で

<https://www.saimon-live.com/> 現地では、イベント等の開催における感染防止対策を実施します。

泉北・美木多の家

8月20日(金)~29日(日)

理容 ミヤヤマ

平日/9:00~19:30
土日祝/8:30~19:30(日曜は19:00まで)
定休日/毎週月曜

2F ニューミヤヤマ

☎072-291-2130 当ビル地下駐車場 平面駐車場有り

堺市南区宮山台3-1-15 2F 宮山台近隣センター内

理容 ハラヤマ

☎072-296-9585

堺市南区原山台5丁22番17号 駐車場有り

大人カット(顔そり込み)	1,700円
大人(丸刈り)(顔そり込み)	1,490円
白髪染め(カット・顔そり・シャンプー込み)	3,900円
ヘアカラー(カット・顔そり・シャンプー込み)	4,200円
デザインパーマ(カット・顔そり・シャンプー込み)	5,350円~
高校生(顔そり込み)	1,380円
中学生(顔そり込み)	1,160円
小学生(顔そり込み)	860円
シャンプー 大人	300円
シャンプー 小・中・高	200円

期間限定 大人カット

(カット・顔そり) シャンプー別料金

お試し価格 **1,200円** (税込)

※男性の方のみ 本券をご持参ください。2021年9月末日迄有効

期間限定 白髪染め

(カット・顔そり・シャンプー込み) ミヤヤマ店・ハラヤマ店 共通券

平日 通常3,900円 → **3,200円** (700円OFF)

土曜 通常3,900円 → **3,400円** (500円OFF)

※男性の方のみ 本券をご持参ください。2021年9月末日迄有効

期間限定 ヘアカラー

(カット・顔そり・シャンプー込み) ミヤヤマ店・ハラヤマ店 共通券

平日 通常4,200円 → **3,500円** (700円OFF)

土曜 通常4,200円 → **3,700円** (500円OFF)

※男性の方のみ 本券をご持参ください。2021年9月末日迄有効

300円OFF券

【例】大人カット+顔剃り 通常1,700円が!! **300円引きチケット**有りの場合 **1,400円**です!!

※シャンプーのみでのご利用はできません。ミヤヤマ店・ハラヤマ店 共通券

※小中高生不可 本券をご持参ください。2021年9月末日迄有効

※本券1枚で1回2名様迄有効