

泉北コミュニティ

来年4月で創業50周年

泉北ニュータウン・光明台・いぶき野・のぞみ野・室堂・伏屋などに68,000部

10月22日 (2115号)

2020年(令和2年) 毎週木曜日発行
発行所・有限会社 コミュニティ 1部100円
〒590-0105 堺市南区竹城台3丁22番2号
<http://www.community2525.net>

下がる一方の泉北の地価 金剛との差坪9.9万円に

90歳の卒寿記念で絵画展開く

路線別泉ヶ丘

3面

2面

日本一の泉北の
緑道を歩きませんか
天然温泉の入泉料
200円引きの優待券

16面

17面
広告



★次回発行は11月5日(木)です。10月29日(木)は休みます。

『でんでんでんしゃ』=美木多幼稚園年中・うえぼう はづき さん

側ホームに移動すればよい。その2点は、泉北高速を南海が買ったにもかかわらず、別会社扱いにして、乗り換え運賃を通勤定期に加工しているからだ。その結果、なんばから泉ヶ丘と金剛の距離は大きな差がないのに、運賃は泉ヶ丘の方が高い。御堂筋線沿線の会社は、泉北からの採用を敬遠するようになる。通勤者も泉北に移住したとらない。泉北高速を南海の独占路線にした共産・自民・民主などの議員や当時の自治会のエライさんらに責任がある。が、改善しようとする動きは全く見られない。(さらに)



年々下落する泉北の地価。泉ヶ丘駅周辺と金剛駅周辺の路線価の差が、今年も広がった。1坪当たり9.9万円に。泉ヶ丘駅は南海全線乗降ランキングで7位。金剛駅は12位だ。駅前の賑わいも高島屋やパンジヨがあつて、金剛駅前とは雲泥の差だ。なのに、なぜ泉北の地価は安いのか。最大の理由は中百舌駅にある。その1点は地下鉄との乗り換えの悪さ。地下鉄ホームを南海のホーム下まで少し延ばしてエレベーターで結べば、かなり改善される。または泉北線を地下鉄ホームに連結させて、大国町のように向かい

編集部は☎072・291・2525
営業部は☎072・291・1500

FAX 072・291・5473
FAX 072・292・6451

メール senboku@community2525.com
メール info@community2525.com

月～金曜営業
9:30～5:30にどうぞ



★配布状況や折り込みの問い合わせはコムネット☎072・296・6969

編集部は、月曜日もしばらく休みます。

HPはこちら

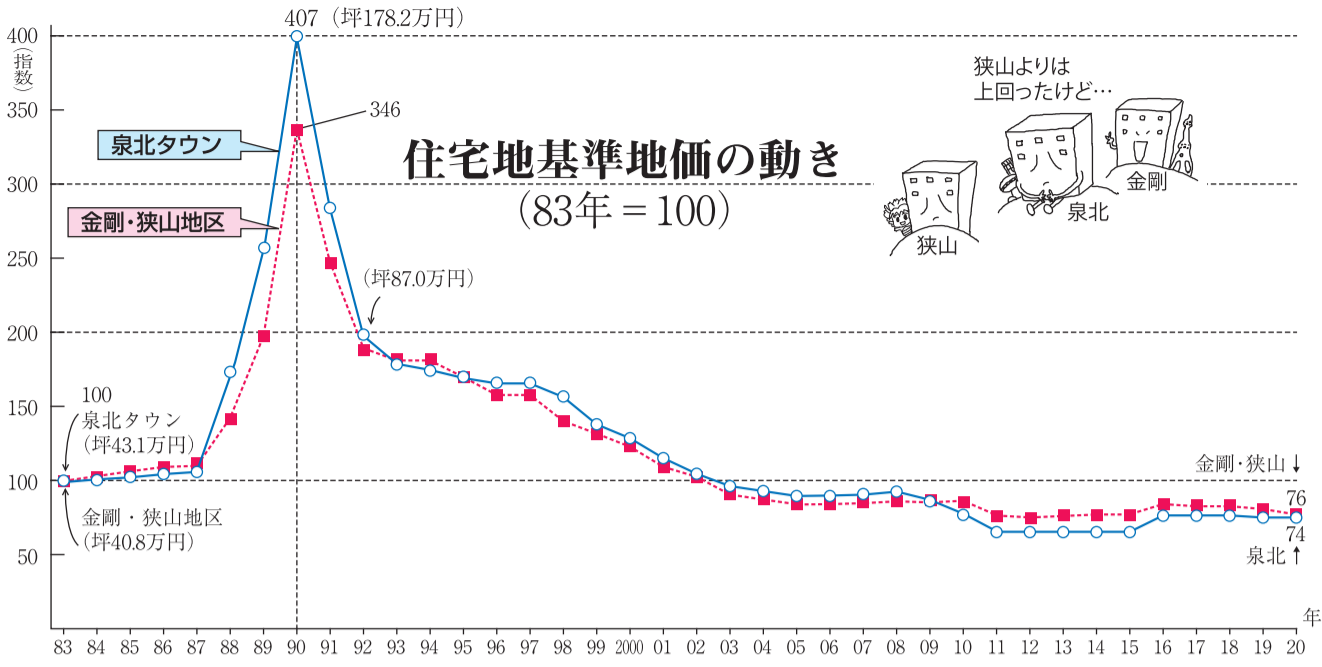

基準地価

泉北は坪31・7万

大阪府は住宅地481地点や商業地など府下689地点の基準地価(7月1日時点)を公表した。泉北タウンでは今年も下落幅が昨年より拡大している。

堺市の住宅地は0・4%上昇し、昨年より1・2ポイント鈍化。下落した区は南区と中区。他の区は0・2~1・5%上昇した。南区の調査地点は泉北タウンの住宅地6地点。今年も上昇した。今年も上昇した。今年も上昇した。

3.3平方メートル(1坪)当たりの基準地価 (単位:万円)

基準地	20年	19年	変動率(%)
泉北ニュータウン			
晴美台1-7-3	29.0	29.4	-1.1
宮山台3-5-4	31.0	31.0	0.0
若松台3-15-4	32.3	-	-
竹城台3-14-2	34.0	34.0	0.0
庭代台1-17-12	31.0	31.4	-1.1
三原台3-19-17	32.7	32.7	0.0
6地点平均	31.7	31.8	-0.6
和泉市光明台3-24-18	24.4	24.8	-1.3
和泉市のぞみ野1-6-8	31.4	31.4	0.0
狭山タウン宅地2地点平均	29.7	30.1	-1.1
金剛東宅地平均	32.7	33.0	-1.0

(沿線別)

基準地	20年	19年	変動率(%)
泉ヶ丘	32.7	32.7	0.0
金剛	42.6	41.9	1.6

※変動率は1㎡比。数値は四捨五入のため合致しないところがある。平均値は坪価格に変換後の単純平均。

週3回、正式に運行

御池台校区の買物バス

光明池駅や和泉中央など

御池台校区で貸し切りバス事業の「SSツアーアシスト」が運営する買い物バスが運行され、好評を得ている。昨年9月に同隣センターの核であったスーパーが閉店して以来、買い物難民となりつつあった住民らは、足

御池台校区で貸し切りバス事業の「SSツアーアシスト」が運営する買い物バスが運行され、好評を得ている。昨年9月に同隣センターの核であったスーパーが閉店して以来、買い物難民となりつつあった住民らは、足

泉北タウンの平均は、継続調査の5地点で0・6%下落。下落幅は0・2ポイント悪化し、坪価格が31・7万円に。狭山タウンより2万円高く、金剛東より1

泉北タウンの平均は、継続調査の5地点で0・6%下落。下落幅は0・2ポイント悪化し、坪価格が31・7万円に。狭山タウンより2万円高く、金剛東より1

府全体の住宅地の変動率はマイナス0・3%で、7年ぶりの下落。商業地はプラス1・8%で、8年連続の上昇となった。「藤原」基準地価 国土利用計画

府全体の住宅地の変動率はマイナス0・3%で、7年ぶりの下落。商業地はプラス1・8%で、8年連続の上昇となった。「藤原」基準地価 国土利用計画

近やらばと和泉、少し足を延ばしてイオンモール、みちの駅、アウトレットモールなどにも出かける。そして日帰りのお楽しみ旅行も実施している。

近やらばと和泉、少し足を延ばしてイオンモール、みちの駅、アウトレットモールなどにも出かける。そして日帰りのお楽しみ旅行も実施している。

皮膚科・アレルギー科・小児皮膚科 難治性皮膚疾患外来

医療法人 令和会

うえのけんご皮膚科

院長 上埜 剣吾

日本皮膚科学会 皮膚科専門医
日本東洋医学会 漢方専門医

トナリエ榎・美木多 1F

診療時間 月 火 水 木 金 土 日

9:00~12:00 ● ● ● ● ● ● ●

16:00~19:00 ● ● ● ● ● ● ●

休診日/木曜日、土曜日午後、日曜日

TEL 072-291-5500

堺市南区原山台2-2-1 1F

うえのけんご皮膚科 検索

整形外科・リハビリテーション科・リウマチ科

整形外科 多田クリニック

院長 多田 浩一 大阪大学医学部卒、医学博士
経歴(大阪労災病院 部長、関西労災病院 部長・副院長)

診療時間 月 火 水 木 金 土 休診日

AM 8:30~12:00 ● ● ● ● ● ● 火・土曜午後

PM 4:00~ 7:00 ● ● ● ● ● ● 木・日曜・祝日

堺市中区深井沢町3271 サンケンビル3F ☎072-276-7667

http://www.tada-clinic.com/

社会医療法人 頌徳会 **日野クリニック**

内科・腎臓内科・人工透析内科・皮膚科
アレルギー科・整形外科・リハビリテーション科

■血液浄化室 (人工透析・血漿交換など)
月・水・金 8:30~22:00
火・木・土 6:00~17:00

無料送迎バス完備

深井駅前より無料送迎バス有
駐車場完備
堺市中区深井中町1248番地
☎072-276-5111
http://www.syo.or.jp

御池台医療センター

上田眼科

眼科一般・コンタクトレンズ

診療時間 月 火 水 木 金 土

午前 9:00~12:00 ○ ○ 休 ○ ○ ○

午後 5:00~7:00 ○ ○ 休 ○ ○ 休

〒590-0134 堺市南区御池台3丁2番5号
土曜日午後・水曜・日曜・祭日休診 ☎072-296-7147

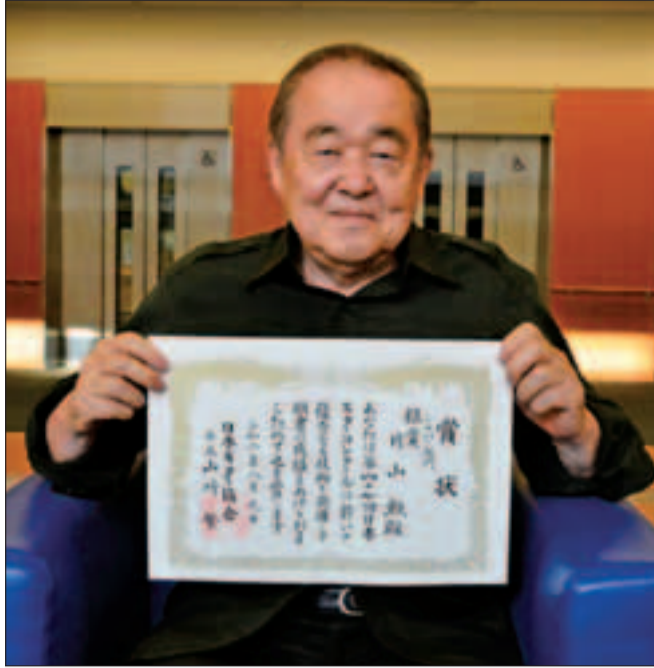

日本ギターコンクール シルバー部門で銀賞 三原台の片山さん最年長で

三原台在住の片山勲さん(77歳)が8月9日にザ・フェニックスホールで開催された「第47回日本ギターコンクール」シルバー部門で見事銀賞に輝いた。毎年日本全国や、時には海外からの参加者もある権威ある同コンクール。プロやベテラン奏者も参加するなかで片山さんは最年長で参加し、見事銀賞獲得。大健闘を果たした。

片山さんは、吹田市出身。音楽好きの父親の影響で中学1年生から本格的にクラシックギターを習い始めた。プロのギタリストを目指し、マドリッド音楽院教授 大沢伴氏に師事し研鑽を積み、その後声楽家の妻弘子さん(現宝塚歌劇団講師)を長年に渡り支え、ニューヨークや北京でのリサイケルの通訳、プロデュースを担ってきた。その後、ギターは趣味に徹していたが、コロナが流行し自宅に居る時間が長くなったことで再びギターを練習。ダメだろうと思っていました。コンクールに挑戦し、受賞できてうれしかったと。

各種保険取扱

大鵬鍼灸整骨院

受付時間
平日/8:00~12:00 15:00~19:30
水曜/8:00~12:00
土曜/8:00~15:00
休診/日・祝日・水曜午後

TEL 072-292-2565

大鵬治療院

受付 月~土/8:00~20:00 日祝休み

あんま 按摩屋 マッサージ 出張も致します

TEL 072-297-0080

堺市南区宮山台4-10-17 (立志館ゼミナール前) 有り

介護に関すること、お気軽にご相談下さい

社会医療法人 生長会
介護老人保健施設

ベルアモール

- 長期入所 ●短期入所 ●通所リハビリテーション(デイケア)
- 訪問介護 ●介護予防 ●グループホーム(ベルアモールハウス)

登録ヘルパー 募集中! 詳細、施設見学等はお気軽にお問合せください。

☎072-277-7711 堺市中区深井畑山町211 (阪和自動車道沿い)

整形外科・リウマチ科・リハビリテーション科

川北整形外科

kawakita orthopedics

診察受付時間
AM 9:30~12:00 (月~土) リハビリ受付 AM 9:30~12:30 (月~土)
PM 5:00~7:00 (月火木金) PM 4:00~7:30 (月火木金)

休診:水・土曜午後、日・祝日 光明池駅前 サンピア2番館2階 TEL072-295-8585



30号の大作など20点

90歳の北裏さんが28日~1日

竹城台の喫茶店「はっぴいえんど」で

竹城台の北裏二三子さんが卒寿を記念した個展を28日~11月1日の10時~4時(初日は1時から)、竹城台の喫茶&レンタルスペース「はっぴいえんど」で開く。北裏さんは退職後、絵画同好会に入会。昔から好きだった絵を描き始め、これまで多くの作品を描いてきた。90歳になって「卒寿を記念して、皆様に絵を見て

いただけたら」と、個展を開くことに。場所は旧知の坂田勢津子さんの店「はっぴいえんど」に決めた。出品するのは、10数年前に孫と訪れたドイツの城を描いた作品や、何度も訪ねた沖繩の海を描いた30号の作品など。水彩や油彩、合わせて約20点を披露する。通常はライブを行う「はっぴいえんど」のホールを今

は片山さん070・5664・7491 (横山) 回は片山さん070・5664・7491 (横山) 回は片山さん070・5664・7491 (横山)

は片山さん070・5664・7491 (横山)

竹城台の下水道事務所を売却

12月に入札を実施
堺市上下水道局は、南区竹城台3丁の旧竹城台下水道管理事務所を売却することを決めた。売却先は法人を対象とし、現状の建物のまま引き渡す。売却方法は一般競争入札で、12月に実

1日に公聴会

近畿大学医学部の泉ヶ丘駅前移転で、近大が4階建て立体駐車場を計画していることについて、堺市は11月1日、建築基準法に基づき公聴会を開催する。移転用地で3階建て以上の駐車場を建設するには、住民対象の公聴会を開催する必要があり。(山本裕)

施する予定。旧事務所は、敷地面積約1452平方メートルで、建物は鉄筋コンクリート造り、地下1階平屋建て。面積は1階約379平方メートル、地下1階336平方メートル。最低売却価格は約1億7940万円。19年3月まで下水道管理事務所として使用されていたが、下水道管理事務所の集約化によって移転した。入札参加申し込みは12月8日から11日までで、入札書の提出は同月14日から17日まで。北区百舌鳥梅北町1丁、市上下水道局財産活用係072・250・9131で受け付ける。また、現地説明会を11月9日午後2時から実施。事前の申し込みが必要。(山本裕)

光明池駅前・光明池アクト3F

丸山内科クリニック

(初診)受付時間	(再診)受付時間	月	火	水	木	金	土
午前 8:15~11:15	8:15~11:45	○	○	○	○	○	○
午後 3:45~6:15	3:45~6:45	○	○	○	○	○	○

院長 丸山宜之 副院長 丸山康典
日本糖尿病学会認定 糖尿病専門医
日本消化器病学会認定 消化器病専門医
日本内分泌学会認定 内分泌代謝科専門医

☎072-295-7600 堺市南区鴨谷台2-1-3 光明池アクト3F

JOY PARK3F (トイザラス向い) 泉ヶ丘駅より徒歩3分

かただ歯科

KATADA DENTAL CLINIC 診療科目/歯科一般・小児歯科・矯正歯科

診療時間/月~土 AM10:00~PM8:00(日・祝休診)

☎072-292-6408 予約制(電話予約可) 新患・急患随時受付
堺市南区三原台1-1-3 駐車券発行 ジョイパーク内・第6駐車場

受付・歯科助手募集

9月は前月より半減 20代が変わらず最多

新型コロナ感染者数

新型コロナウイルス、9月の新規感染者数は次の通り。

堺市124人、和泉市14人、大阪狭山市3人、富田林市11人、河内長野市9人。8月に比べ、各地とも約半

数程に落ち着いたが、家庭内や職場での濃厚接触による感染が目立つ。

9月末現在の、累計感染者は、堺市594人(死亡6人)、和泉市122人(死亡2人)、大阪狭山市27人、

富田林市40人、河内長野市51人(死亡1人)。年代別では、20代が最も多い。

大半が軽症または無症状で、重症・死亡は、60代(80代)。(松林)

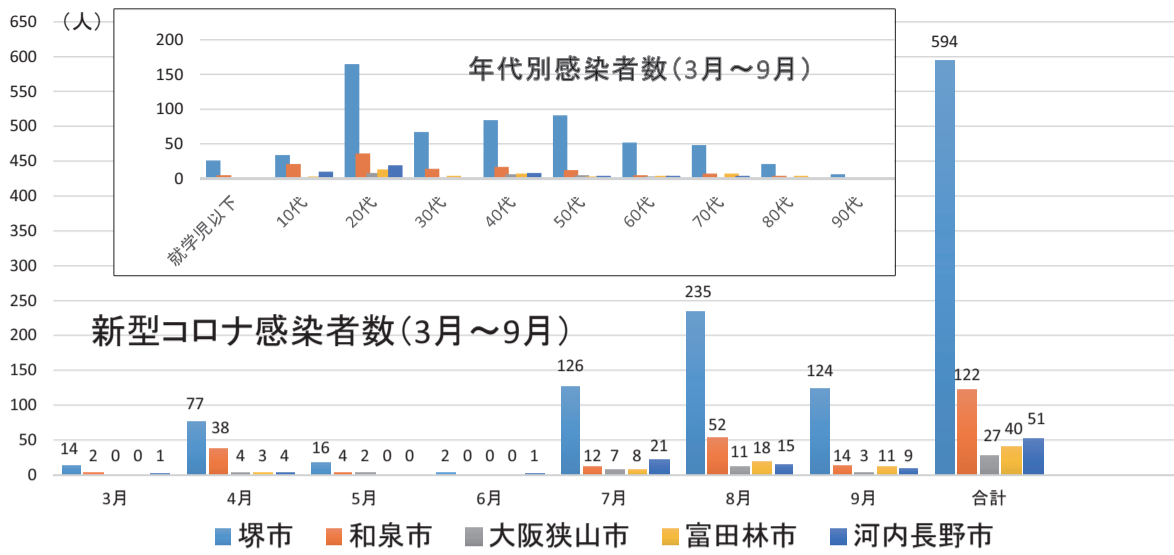

感染者数

	3月	4月	5月	6月	7月	8月	9月	合計
堺市	14	77	165	67	84	91	52	594
和泉市	2	38	4	0	12	52	14	122
大阪狭山市	0	4	2	0	7	11	3	27
富田林市	0	3	0	0	8	18	11	40
河内長野市	1	4	0	1	21	15	9	51

死亡	(人)
堺市	6
和泉市	2
大阪狭山市	0
富田林市	0
河内長野市	1

年代別

	就学児以下	10代	20代	30代	40代	50代	60代	70代	80代	90代
堺市	26	34	165	67	84	91	52	48	21	6
和泉市	5	21	36	14	17	12	5	7	4	1
大阪狭山市	0	2	8	2	6	5	3	0	0	0
富田林市	2	3	13	4	7	3	4	2	2	0
河内長野市	0	10	19	1	8	4	4	1	1	0



☆☆☆☆☆
鍵穴の横にドリルで穴
☆☆☆☆☆
9月30日夜、片蔵で、40代男性の倉庫の鍵穴の横に、ドリルで穴がつけられていた。

☆☆☆☆☆
バイク盗まれる
☆☆☆☆☆
10月1日昼、桃山台1丁の団地内の駐輪場に止めていた、20代男性の、110ccバイク(3万円相当)が盗まれた。施錠していたが、ハンドロックはしていなかった。

☆☆☆☆☆
盗まれる
☆☆☆☆☆
10月1日頃、原山台5丁の団地内の駐輪場に止めていた、20代男性の普通自動車のリアガラスが割られた。修理費用は、約6万円。

アレルギーで失神



☆☆☆☆☆
自宅で転倒
☆☆☆☆☆
9月22日夜、大庭寺で、30代男性が、アレルギーにより、失神して転倒、頭を打った。アナフィラキシーと外傷性くも膜下出血を発症。

☆☆☆☆☆
9月20日夕方、新檜尾台4丁で、80代男性が、自宅の庭で転び、ろっ骨を折り、血気胸を発症。
9月21日夜、青葉台1丁

歯並び改善

小学生をもつお母さん/お子さまの歯並び気になりますか? 当院ではお子さまの歯並びを改善したいと考えておられる方々に、できるだけお安く治療していただけるよう価格設定をしております。

【院長/たの ゆみ】

たの歯科

TANO DENTAL CLINIC

診療時間 月・火・水・金 9時~13時
14時30分~18時
土 曜 9時~12時
12時45分~15時30分
【休診】木曜・日曜・祝日・その他研修日

堺市中区深阪2-10-51(フジビル2F)
TEL.072-290-7824
休診日など詳しくは「たの歯科」で検索!

たばこ110箱盗まれる

☆☆☆☆☆
車のガラス割られる
☆☆☆☆☆
9月17日夜、光明台3丁目の店舗で、現金とたばこ110箱など、合計7万1千円相当が盗まれた。

☆☆☆☆☆
9月24日深夜、室堂町の

☆☆☆☆☆
ベビーカーから転落
☆☆☆☆☆
9月22日夕方、あゆみ野4丁目で、乳児が、高さ約50センチのベビーカーから転落し、後頭部にケガ。

☆☆☆☆☆
段差でつまずく
☆☆☆☆☆
9月26日夜、新檜尾台4

前月より8割以上減る

☆☆☆☆☆
9月の熱中症搬送
☆☆☆☆☆
9月中の、熱中症による救急搬送件数は、和泉市では、8件(前年は12件)。8月の84件に対し、約90%減少。南消防署管内では、9

☆☆☆☆☆
8月はコロナ禍での猛暑の影響もあり、各地で昨年より数倍も増加したが、9月は逆に、昨年より減少した。

てっちゃん...390円
ハラミ...580円
生ビール耐ハイハイボール 290円

アルコールご注文の方に
ひろオススメつきだしサービス!!

焼肉ひろ

原田中北
ラーメン屋
焼肉ひろ
東北藤井病院
ウェルシア
麻代台東
マクドナルド

急募
ホールスタッフ調理補助
17:00~22:00
土日入れる方
時給 1,000円

堺市南区泉田中103-1 進化第5ビル
TEL072-360-4220
■営業17:00~22:00(L.O.21:00) 火曜休
土・日・祝ランチ営業11:00~15:00(L.O.14:00)

あきらめていませんか?

●子どもの歯並び 費用10万円~
大人に向けて、より良い顔をつくります

●総入れ歯 健保適用
痛い・浮き上がる・外れる等、総入れ歯でお困りの方を得意としています。

スタッフ募集!
資格不要
0725(55)8241 要予約
診療時間 9:30~13:00・15:00~19:00
水・日・祝休(土曜日は14:00まで)

こえだ歯科 和泉市のぞみ野 咲花病院向い

相続 遺言書作成 民事信託

その他 お気軽にご相談ください!

- 借金問題 (過払い・任意整理・破産・個人再生)
- 法律相談、裁判、訴訟代理 (簡裁のみ)
- 不動産、会社登記全般 (相続・贈与・抵当権抹消登記・会社設立・役員変更登記など)

認定司法書士/樋口聡
司法書士法人 大阪泉北合同事務所

光明池駅徒歩5分
至中もす 光明池駅
至和泉中央 光明池駅

大阪泉北合同事務所
0725(57)6025
和泉市伏屋町3丁目7番34号泉北第2ビル5F

悩まずにまずご相談を!! 大阪泉北合同事務所 検索

ニュースの芽



七五三用の記念写真を

多治速比売神社にパネル新設

多治速比売神社(南区宮山台)は七五三用記念写真パネルを新調した。パネルは足元に置く横型で、撮影

歩く運動で

認知機能向上

原山台福祉委が第2金曜

9月25日、原山台地域会館で同校区福祉委員会主催のいきいきサロンが開かれ、参加者全員で「ふまねっと運動」を行った。50センチ



時に主役の晴れ着姿と鮮やかな朱色が美しい本殿の両方が引き立つようデザインされたもの。本殿は室町時代・天文年間(1539~41年)再建の三間社入母屋造。国の重要文化財に指定されている。

今年の御祈禱は12月末まで受け付け。アルコール消毒、飛沫除け、椅子の間隔、混雑時のみ「子どもと両親」で昇殿など新型コロナウイルス対策を講じている。問い合わせは072-297-0726 [杉本]

四方のマス目でできた大きな網を床に敷き、この網を踏まないようにゆっくり慎重に歩く運動で、全身のバランスや認知機能を向上させることを重視した「運動学習」プログラム。

同校区では今まで第2・4金曜日にボランテア喫茶を開いていたが、新型コロナウイルス感染拡大防止のため中止し、代わりに第2金曜日にふまねっと運動を行うことになった。そして同校区福祉委員会から本松正子さん・神田和代さんの2名が、ふまねっと運動のサポーター養成講座に参加し、指導することに。

「簡単なようでも考えながら歩くので難しい」と参加者。「運動を行う回は参加を控える方が多いですが、健康づくりのためぜひ参加を」とスタッフ。 [富尾]

三原台小5年の石原くん 防火絵画で最優秀賞 アクロスモールで展示



堺市南消防署主催「第42回小学生防火絵画展」に応募された533点の作品から、最優秀賞に選ばれたのは、三原台小学校5年の石原帆舵君。今年の表彰式は中止となったため、三原台小学校校長室にて、南消防署署長から、賞状と記念品が贈呈された。

「絵で賞をもらうのは2回目です。担任の先生の教え方がわかりやすく、うまく描けた」と話す。堺市教育委員会坂口指導主事、南防災協会村上会長、南消防署署長などが審査。石原君の作品は、全員一致で決定した。

石原君は、延期になったオリンピックに思いを込め、今回の題材にした。大好きなサッカーチーム、セレッソ大阪のメインカラーを文字に取り入れ、5つの火災原因はネットで調べた。五輪の中に絵を描くのが難しい。呼び掛ける。 [松林]

スタイラス STYLUS 「空間で人生を変える」
Model House OPEN!

新着予告

全2区画	宮山台 1丁	敷地面積 56.32坪
	泉北高速鉄道「泉ヶ丘」駅徒歩15分	敷地面積 56.75坪
全2区画	高辺台 2丁目	敷地面積 55.72坪
	南海高野線「金剛」駅徒歩16分	敷地面積 62.22坪

お問い合わせは
スタイラスまで
072-220-8636
The house of STYLUS

Designed by STYLUS

国家資格者が、ご自宅に伺い施術します。
★新型コロナウイルス感染症対策を行っています。

健康保険が使える 対象エリア：堺市・和泉市

訪問鍼灸

1回あたりの治療費目安 ※1割負担の場合 **500円**程度です

- ・つらい痛みがある方
- ・疾患による後遺症がある方
- ・歩くのが困難な方

無料お試し 実施中!
●熱くないお灸
●痛くない鍼 **30分**

お灸室 上野芝

堺市西区上野芝町4丁18-7DFMビル3F
☎072-280-3733

あさぐも整形外科クリニック

日本整形外科学会専門医 院長 朝雲 浩人

診療科目	月	火	水	木	金	土
整形外科・リハビリテーション科	●	●	●	●	●	●
膝疾患・スポーツクリニック	●	●	●	●	●	手術

和泉市いぶき野 5-1-2 訪問リハビリ出来ます。 休診日/金曜日午後・土曜日午後・日曜日・祝日

pivo 和泉中央クリニックモール内2F ☎0725-58-7742

トナリエ 梅・美木多 1F に開院

くわばら腎泌尿器科

院長 桑原 伸介
日本泌尿器科学会(指導医・専門医)

診療時間	月	火	水	木	金	土
午前診 9:00~12:00	○	○	-	○	○	○
午後診 16:30~19:00	○	○	○	-	○	-

休診日/水曜午前、木曜午後、土曜午後、日祝
堺市南区原山台2-2-1 トナリエ梅・美木多 1F
ホームページ www.kuwabara-uro.com ☎072-291-0207

●訪問診療も行っています。

泉北ニュータウン内の

お客様に寄り添って提案いたします。

代表：近藤 良紀
宅地建物取引士、老後鑑定士、2級ファイナンシャル・プランニング技能士等の資格保有

空家 相続 不動産

お悩みの方はお気軽にご相談下さい。(相談無料)

資産運用で豊かな老後を実現

泉北資産マネジメント(株)

宅地建物取引業免許 大阪府知事(1)第61428号
☎072-294-8537
受付/10時~18時 定休/水曜日

まずはお気軽にご連絡下さい。
堺市南区庭台3-9-21(アクロスモール徒歩2分)
泉北資産 検索

- ★菅首相になって何か良くなってくれればいいのですが。(はつが野・T.Kさん)
- ★コロナ禍で大変な時。どなたがなられてもきっと大変な道でしょう。新総裁、頑張ってください。(庭代台・T.S)

レジ袋

9月24日号の答えは「レジブクロ」でした。

- ★レジ袋は生ゴミ処理に重宝していましたが、なければならぬ色々な工夫ができるものだと人の知恵の深さに感心しています。新聞紙やチラシを使って包む、こまめに外のゴミ袋に捨てる、食パンの袋も使えますよ。(藤沢台・F.Oさん)
- ★スーパーのレジ袋をゴミ袋として利用したこともあるので、わざわざゴミ袋を買わないといけないというのも何だかなあと複雑な心境です。(新檜尾台・K.Kさん)

コロナワクチン

10月1日号の答えは「コロナワクチン」でした。

- ★コロナワクチンができるとビクビクしなくてもよくなるのでしょうか。本当に早く開発されると良いですね。(はつが野・J.Kさん)

国勢調査

10月8日号の答えは「コクセイチョウサ」でした。

- ★国勢調査集計が楽になり、集計にかかる人件費が抑えられると聞いたのでインターネットでやりました!ただずっと国税調査だと思っていました!(いぶき野・M.Sさん)



街かどニュースより

今回も『街かどニュース』のコーナーからご紹介いたします。皆様からの投稿をお待ちしております!

- ★雨が上がったあと、散歩に出かけて顔を上げたら綺麗な虹に出会えました!(原山花子さん)



※9月7日、庭代台医療センター近くから。

- ★先日家のベランダで月下美人の花が4つ咲きました。来年もいくつ咲くか楽しみです。(西山台・Y.Kさん)



- ★光明池前にムクドリの大群出現(10/2撮影)(SOEさん)



日々のあれこれ

- ★私が子どもに注意したりすると、急いで尻尾を振って足元に立ってくる愛犬。まるで「まあまあまあ」と仲を取り持つように寄り添ってくる仕草に思わず笑顔になり癒されています。何も言わなければ家族の事を全部分かっているようです。(原山台・T.Kさん)



脳神経内科 柳本 諭志

「脳神経内科」専門的な外来を開始。
予約不要です。気軽に受診を。

堺咲花病院に10月16日、脳神経内科が専門の柳本諭志(やなぎもと ことし)医師が常勤医師として着任。一般内科診療部門の中で午前診と午後の部を診察。柳本医師による脳神経内科の専門的な外来がスタートしています。

脳神経内科は、脳・脊髄・末梢神経・筋肉の病気の診断・治療を行い、厚生労働省から難病に指定されている疾患も多く含まれます。疾患の種類としては、「神経変性疾患」のパーキンソン病や脊髄小脳変性症、筋萎縮性側索硬化症アルツハイマー病などや、「免疫性神経疾患」の重症筋無力症、多発性筋炎、ギラン・バレー症候群などです。

そのほか、ALSなども同科が専門です。これまで大学病院で様々な患者を診察した経験を持つ柳本医師は、「頭痛やしびれ、めまいなどの症状がある方は気軽に受診ください。今は薬の開発が進み、免疫性疾患は治る病気とされています。患者様とご家族の声をよく聞きながら、最新の治療に務めていきたいです」と。

柳本医師の診察曜日は、月・火・水・木曜。予約無しで受診可能です。

「診察時間」
9時～(受付は8時～12時)、
14時～(受付13時～16時半)、
18時～(受付17時～20時)。
土曜午後・日曜休診。



社会医療法人 啓仁会

堺咲花病院

TEL.072-295-8833

〒590-0132 堺市南区原山台2丁7番1号

ホームページ <http://www.sakaisakibana.jp/sakai-hospital/>

- ★先日、足の手術をして退院しました。不安や緊張で大変でしたが救いはラジオでした!ラジオありがとう!(桃山台・K.Kさん)

しんできます!(原山台・T.Sさん)

- ★今年はまだじりが中止なので、用意の大半がない。少し寂しい。(茶山台・R.Yさん)

- ★僕は5年生です。算数が大好きです!最近数独やクロスワードを見つけると解きたくて、うずうずします。でもクロスワードの答えの並び替えが意外と難しいです。(いぶき野・A.Oさん)

- ★甥、姪が6人いますので、娘のおもちゃ、服に困ったことがあります!たまの集まりに、みんなで娘のお守りをしてくれとも頼もしいです。(光明台・A.Sさん)

- ★中間テストが終われば修学旅行です。コロナの影響で行き先が沖縄から長崎に変わり、最終的にはUSJになりましたが、中学生生活で1番楽しみにしていた行事なので、めいっばい楽し

- ★今年から中学生になった息子の、クラブ活動が楽しくて仕方ない様子がうれしい!コロナが落ち着いたら、もっと試合もできるんだろうけど...。今できることを満喫してほしい。(御池台・E.Hさん)

和香 WAKO

日本料理一筋38年。皇族方の料理も手掛け、料理の鉄人にも出演。熟練の料理人がリーズナブルに提供する日本料理をご堪能下さい。

要予約	■ランチコース 4,000円/2,500円/1,800円
	■ディナーコース
	匠コース 8,000円 (全て税別)
	和香コース 6,000円
	泉コース 4,000円

和香の味をご自宅で
心を込めてお作りします **2,000円**(税別)

「ご予算、ご要望に応じ承ります。」
2日前迄にご予約ください。写真は3,000円(税別)です。季節により内容が変わります。

TEL.0725-58-7739
和泉市光明台1丁目12-9

営業時間 午前11時半～午後3時
午後5時半～午後9時(L.O.)
不定休

Pâtisserie **Bec Sucre**
パティスリー ベックシュクレ

2020年ハロウィンフェア開催
日替わりイベント!
10月28日(水)～10月31日(金)

28日(水) タルトモンブラン 通常3,000円(15.5cm) ⇒ **2,400円** 以上

29日(木) フリン ア・ラ・モード 通常400円 ⇒ **350円** 以上

30日(金) ハロウィンランチ 通常1,200円(要予約) ⇒ **1,000円** 以上

31日(土) フルーツデコレーション5号(15cm) ハロウィン限定 **3,400円** 以上

本店 堺市南区原山台1丁2-4 9:00～18:00 年中無休
TEL 072-284-5522

トナリエ店 堺市南区原山台2丁2-1 11:00～20:00 年中無休
TEL 072-290-6688 <http://becsucre.jp>

万福 とんかつ **万福**
まんぶく

カフェのようなおしゃれな空間で本格的なとんかつをお楽しみください!

TEL.0725-25-5576
和泉市のぞみ野3-4-41イトハービル1階

■営業 11:00～L.O.14:00
17:30～L.O.21:00

■定休日/木曜・第1日曜日
■個室/有 ■駐車場/有

ご飲食代 **5%OFF**
※お食事の方のみ可
※他の割引との併用不可 2020年10月31日まで有効

Petit La pin しんむら
～のぞみ野にとっておきの洋食レストラン～

コミュニティを見たとお伝えください
お食事の方(1グループ何名様でもOK)

10% off
有効期限:2020年11月末迄

[ランチ] 11:00～14:30(L.O.)
[ディナー] 17:30～21:00(L.O.)
定休日:月曜日(ディナーは土曜・日曜のみ)

和泉市のぞみ野3-4-21 **土日スタッフ募集中!!**
tel.0725-55-5002

ハンバーグランチ海老付き
(オームライス・ドリンク付き) **1,780円**(税別)

※日替わりランチ1,580円～ ※オムライスと天然有頭エビフライ1,680円(全て税別) 他、多数メニューございます。
◎小グループのパーティー(10名まで)ご予約承ります ◎ テイクアウト有

なんでもご連絡を

こちら情報センター

市外局番
おまちがえなく!

☎072-291-2525 FAX072-291-5473

E-mail : senboku@community2525.com

午前9時半～午後5時
土・日・月休み

★9月9日＝泉北の緑道は美しい、散歩するのに良い遊歩道だと皆さん言いますが、緑道内にある池という池にここ数年釣り人が増えています。遊歩道に堂々とバイクを乗り入れ、釣りをしています。特に高倉公園の横にある山田池などは一番ひどいのではないのでしょうか。柵があり、南警察による釣り禁止の看板、小学生による釣り禁止を呼び掛ける看板があるのに逆に増える一方。小学校の看板などは取り外される始末。警察は見回りに来ないのでしょうか。皆さん見て見ぬふりでしょうか。知らないはずはないでしょう。このよう

な状態で美しい泉北など言わないで下さい。誰も声をあげないのでまずは私が声をあげました——とホームページに。

★9月10日＝泉北コミュニティ7月2日号の「ちょっと遠くへ行きたい」のコーナーで父鬼街道が紹介されていました。私はウォーキングが趣味なので100円バスで国分峠東まで行き、そこから八坂神社まで歩きました。これからも紙面で紹介があれば行ってみようと思います——とファクスで。

★9月10日＝コロナ禍を契機に、デジタル化社会への移行が政府の音頭取りで一段と進む。意思疎通の手段が紙から電子化され効率化が一層計られるけれど、高齢者は活字をディスプレイで見ることになじめない。時流に乗れない者は救われない社会になるのだろうか。コミュニティ紙も大手新聞社同様にディスプレイ化される時が来るのだろうか。何でも電子化は文化価値を失うような気がしてならない——とファクスで。

架道は、非常に人通りが多いため、自転車は一旦降りて、押して通行するようにと立て看板も設置してあるにも関わらず、守らない人が非常に多い。何か対策を立てるべきだと思います——とメールで。

★10月1日＝和泉中央駅のエスカレーターを上ってイズミヤ方向へ歩いていくと、鳥のフンが何箇所も落ちています。見上げると、アーケードに鳩が何羽も止まっています、反対側のアーケードの外側には鳩が巣を作っています。鳩が居ついている場所は、どこの管轄なのか。一刻も早く対策してほしいです——とメールで。



オンライン

9月3日号の答えは「オンライン」で

★今夏は遠方に住む息子や妹たちとライン電話を数回しました。妹たちとのリモート飲み会は笑い過ぎて大声で話し、大変楽しかったです。(光明台・N.Uさん)

★新型コロナウイルスのせいで、仕事にせよ日常生活にせよ、オンラインで仕事するとかネットで購入すると

か、生活様式が変わって来たようで、高齢者には大変です。(三原台・Y.Tさん)

藤井聡太

9月10日号の答えは「フジソウタ」でした。

★同じ中年なので、「中年の星」を応援していました。藤井二冠は強いけ

れど、頑張ってタイトルを奪い返してほしいです。(池尻中・T.Tさん)

★若い世代の活躍はうれしいです。そしてファンも増え明るい話題になる。良いですね。(美山台・M.Nさん)

総裁選

9月17日号の答えは「ソウサイセン」でした。

ELEVEN DAYS FESTIVAL

10/24(土)・11/3(火・祝) 11日間の感謝祭

東館・本館・アムゼモール専門店 合同企画

総額35万円相当の景品が当たる!!

10/24(土)-11/3(火・祝) 「11名様にプロのサービスをお届け!」キャンペーン

期間中、エコー・いずみ本館、アムゼモール、東館専門店各店をご利用いただいたお客様に応募券を進呈いたします。ご希望のコースや必要事項をご記入の上、ご応募いただくと抽選で31名様に下記の景品をプレゼントいたします。ぜひご参加ください!!

STEP 1 専門店を利用して応募券をGET!

STEP 2 東館2F特設会場または本館1Fセントラルコート応募会場へGO!

STEP 3 ご希望のコース(AorB)を1つ選び、記号記入欄に必ずご記入ください。

STEP 4 必要事項をご記入の上、応募会場に設置の専用応募箱にご投函ください。

11名 東館11周年コース「プロのサービスをお届け!」

《ダスキン》選んで使えるおそうじギフトカード(3万円分)

20名 お買物コース

エコー・いずみ専門店 お買物券2,000円分 + エコー・いずみ飲食店専用 グルメ券500円分 + エコー・いずみ オリジナルエコバッグ

10/24(土)・10/25(日) 時間 10:00am~8:00pm 会場 東館2F特設会場

ハズレなしのスクラッチ抽選会

期間中、エコー・いずみ東館専門店をご利用いただいたレシート合計1,000円毎に、スクラッチカード1枚を進呈。スクラッチを削って出た等数の景品をプレゼント!

※1回のレシート合計の上限は10,000円(10枚分)といたします。※一部対象外店舗がございます。※ニトリ・カープス・アクスwill_G・ホットヨガスタジオLAVA・学習塾等のレシートではご参加いただけません。

ご参加いただいた方全員にもれなくグルメ券500円分をプレゼント!

特賞	1等	2等	3等	4等
Nintendo Switch Lite	エコー・いずみ東館専門店 お買物券 5,000円分	エコー・いずみ東館専門店 お買物券 2,000円分	エコー・いずみ東館専門店 お買物券 500円分	エコー・いずみ東館専門店 お買物券 100円分

10/24(土)-なくなり次第終了

エコー・いずみ東館専門店 オリジナル給水瓶 プレゼント!

エコー・いずみ東館専門店各店をご利用いただいたお客様に、店頭にて東館オリジナル「防災対策 給水瓶」をプレゼント!

※一部対象外店舗がございます。※各店なくなり次第終了いたします。※詳細は館内ポスター等をご確認ください。

エコー・いずみ専門店×NEARLY

東館11周年記念ダウンロードキャンペーン

10/24(土)・25(日) 時間 10:00am~8:00pm 会場 東館2F特設会場

期間中、ダウンロードキャンペーン専用スマホアプリ「ニアリ」をダウンロードしていただく、もれなく500円分のお買物券をプレゼント!さらに、ニアリ特別コードを入力すると、抽選で10人に1人に500コインをプレゼントいたします。詳しくは、キャンペーン専用スタッフまでお尋ねください!

※事前にダウンロードされ、特典を受け付けられません。必ずキャンペーン専用アプリにてダウンロードしてください。

エコー・いずみ専門店でお買物券

500円以上のお買物でご利用いただけます。

100円券

※エコー・いずみ本館、アムゼモール、東館専門店500円以上ご利用時にご使用いただけます。

※北館、イズミヤ、イズミヤ専門店、ニトリ、カープス、アクスwill_G、ホットヨガスタジオLAVA、オアシス、アイ・あいロビー、たばこステーション、インフォメーション、一部専門店等ではご利用いただけません。

11人にプロのサービスをお届け!

キャンペーン応募券引換券

本券を切り取って本館1Fインフォメーションにご持参ください。

住所(市町村区)をご記入ください。

性別(○をつけてください) 男・女

年齢

市 区町 村

11/1(日) New Shop Open!

本館1F Switch・iPhone修理・販売 スワロフスキーコレクション

i-Dream アイ・ドリーム

本館1F

ココカラ ファイン COSMETICS ユキ COSMETICS

ビーチクラブ

専門店街営業時間のご案内

エコー・いずみ本館	10:00~20:00
エコー・いずみ東館	10:00~20:00

※アムゼモール・飲食店の一部・銀行・塾等サービス店舗の一部は開始・終了時間が異なります。

【駐車場時間】

エコー・いずみ本館	9:30~20:00
エコー・いずみ東館	8:00~23:00
第2立体駐車場	5:00~23:00

エコー・いずみのうれしい情報をホームページでGET!

エコー・いずみ 検索

http://www.ecoll-izumi.com/

ECOLL

エコー・いずみ

〒594-0041 和泉市いぶき野5-1-11
お問い合わせ先 TEL.0725-55-1008

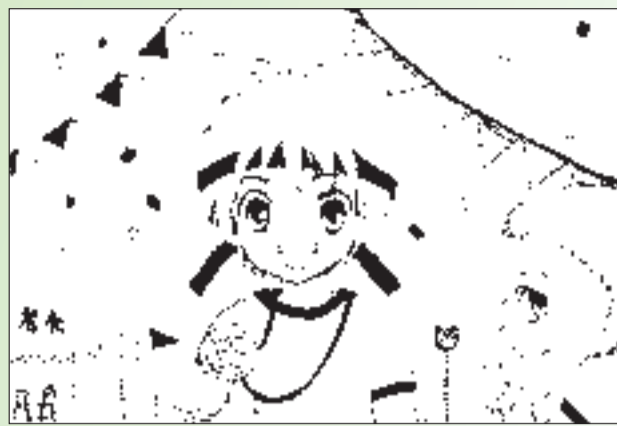

まちがいがし
左の2つの絵に違うところが4か所あります。まちがいのあるコーナーを記号で答えて下さい。

●住所・氏名・電話番号・年齢を記入の上、ハガキまたはFAX、メールで。10月27日(火)必着。抽選で3人にJCBギフト券(千円)を進呈。2週目に前月分をまとめて発送します。●あて先=〒590-0105 堺市南区竹城台3丁22番2号、コミュニティ・まちがいがし係(FAX 072-291-5473 メールhome@community2525.com) ●答と当選者発表は11月12日号。

●応募ハガキの余白に必ず投稿を! 身の回りの出来ごと、ホームページと紙面に掲載します。●まちがいがし用のイラストも歓迎。ハガキに黒いペンで横書きに描いて下さい。1枚でOK(ペンネーム可)。採用分にはクオカード進呈。



応募はこちらから

(桃山台・原080-6106-9872)

◆ヤマハ製電子ピアノ「クラビノーバ」(CLP-711、幅140cmくらい、1999年製)を3万円で取りに来られる方に譲ります。

(原山台・吉野080-6122-9810、午前10時~午後5時に)



光明池地区

◆集英社『世界の文学』全38巻▷平凡社

『世界大百科事典』全33巻+2巻▷タイムライフインターナショナル『ライフ人間世界史』21巻をいずれも無料で取りに来られる方に譲ります。お届けも可。

(城山台・後090-9986-5640、連絡は午後8時~午後10時ごろに)

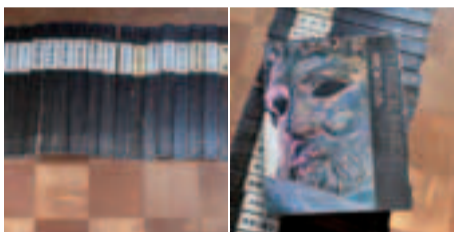

◆女兒用七五三着物帯一式(7歳)を2000円で10月26日までに取りに来られる方に譲ります。

(鴨谷台・鈴木090-1952-1035、連絡は

金曜日以外に)

◆キティちゃんのスマホケース(iPhone8など)を600円で▷ホットカーペット2枚(180×180cm)を1枚1000円で取りに来られる方に譲ります。

(赤坂台・中村090-1140-7469)

和泉中央地区

◆リッチェル製3WAY木製サークル(サークル使用時=幅175×奥行81×高さ50cm、サークル・専用トレイ・追加扉1枚、総額6万2000円で購入、屋内で半年くらい使用、噛み跡等がない美品)を8000円で取りに来られる方に譲ります。支払いは各種ギフトカード可。

(のぞみ野・安栖nenemushi_11@yahoo.co.jp)

oo.co.jp)

譲ってください

光明池地区

◆ヤマハ製電動自転車のバッテリーパック(X80-20、typ2.9Ah、中古品可)を無料か格安で譲ってください。取りに伺います。

(鴨谷台・津路090-9874-6260、連絡は午前9時~午後9時に)

◆パソコンラック(小さ目)を格安で応相談▷整理ダンス(3段か4段~幅110cmくらいまで)どちらも伺います。

(赤坂台・河崎080-9609-2440、PM5時以降に)

高品質なサービスで、「安心」と「充実」した暮らしをサポートします。

サービス付き高齢者向け住宅

ご入居・ご見学
随時募集中!

アネモネ 全124戸

自立マンションタイプが満室となりました! 予約受付中です!!

館内にアネモネクリニックがオープンいたしました!

サ高住 アネモネ

検索



月額基本料(40㎡台~)
¥144,000~



月額基本料(20㎡台~)
¥101,000~

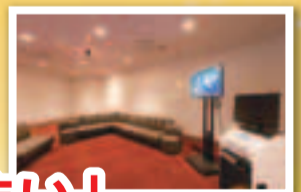

安心して快適な「住まい」
充実したシニアライフを。



医療法人 守田会 いぶきの病院
サービス付き高齢者向け住宅アネモネ
TEL.0725-55-1181

和泉市伏屋町3丁目22番30号
(バスご利用の場合) 泉北高速鉄道「光明池」駅下車
南海バス「赤坂台回り」「伏屋東」停留所下車徒歩すぐ
<http://www.moritakai.jp/anemone01/index.html>



クロスワード・パズル

二重マスの文字を並べ替えて
1つの言葉(答)にしてネ。

◆タテのカギ ②動物の頭にある固く突き出たもの③ゆり動かすように作られたかご④長さ・重さ・量などを計るものになるもの⑤七つ⑦英語で優れた技術を持っている経験者のこと⑧英語で「はい」⑩優れた事業や実績⑫人間の体⑭秋頃、赤色に実がなる果物⑮物を買う人

◆ヨコのカギ ①その年、初めて見る夢④不足分を補うもの⑥物を貼るのに使う粘り気のあるもの⑦駅・公園などに備えてある長細いす⑨本物が偽物が見定めること⑩イギリスやアメリカなどで使われている言語⑬日本特産で針状の葉が密生する常緑高木⑭物の外形をぶちどっている線⑯銀行などの金融機関に金銭を預けること⑰薄く平たく切った木⑱アフリカやインドに住む鼻の長い動物⑲大きくて立派な邸宅

ヒント：今から寒さに備えましょう!

【応募方法】●住所・氏名・電話番号・年齢を記入し、ハガキ、ファクスまたはメールで。10月27日(火)必着。抽選で3人にJCBギフト券(千円)を進呈●〒590-0105 南区竹城台3丁目2番2号、コミュニティ・クロスワード係(FAX072-291-5473、メール home@community2525.com) ●答は当選者発表は11月12日号 ●応募ハガキの余白に必ず投稿を1身の回りの出来ごと、イラストなどを。ホームページや紙面に掲載します。★出題歓迎。採用分にはクオカード進呈。当選者・採用者には毎月2週目に前月分をまとめて発送します。

掲載無料のリサイクル

火～金 午前9時半～午後5時 受付

☎072-291-2525 FAX072-291-5473

E-mail : recycle@community2525.com

ホームページは随時更新!

このリサイクル欄は、下記の物をお断りしております。

1件5万円を超える品物、車、バイク、チケットなどの金券類、食料品(ペット用含む)、医薬品、化粧品、パソコン用ソフト(OS含む)、ゲームソフト、ご自身で録音・録画・編集されたもの、コピー商品、営利目的での使用。

また、以下の物は諸経費を含めて無料のものに限らせていただきます。

動植物、手作りのもの、おまけ、懸賞のグッズ

なおコミュニティは仲介をしておらず、トラブルにつきましても責任を負いません。

当コーナーは、掲載の依頼をされる方の身元の確認のために、名前と住所も伺っていますので、ご理解ください。

リサイクルの
お申し込みはこちら

譲ります

泉ヶ丘地区

- ◆日本製タイヤチェーン(QE12、純正採用、2万5800円で購入、新品未使用品、箱入り)を1万2000円で譲ります。お届け可。(槇塚台・安川marumaru313@softbank.ne.jp)
- ◆シャープ製40型液晶テレビ「AQUOS」(取説・リモコンあり、使用頻度が少ない良品)を1万2000円で取りに来られる方に譲ります。(三原台・山本072-283-2479、mondosora@yahoo.co.jp、連絡は午後4時以降に)
- ◆セカンドバッグ(黒、新品)を2000円で▷クロコダイルの2つ折り財布(茶、箱あり、新品)を2000円で▷2つ折り財布(黒)を1000円で取りに来られる方に譲ります。(高倉台・東地080-8536-1741)
- ◆留袖用バック・草履・扇子(1度使用)を無料で取りに来られる方に譲ります

9月の特ダネ賞

1,000円贈呈!

「バス停に大屋根が増設されました! 南海バス「なんてん」停留所」

投稿者：庭代台つ子さん

ホームページの「街かどニュース」に投稿を!!

泉北コミュニティ 検索 FAX・メール・ハガキも可

す。(茶山台・斉藤090-8143-1034、連絡は午前9時～午後9時に)

- ◆カセットテープラック2つ(幅48cm×奥行9cm×高さ24cm、1つだけでも可)▷飾り棚(幅30×奥行44×高さ182cm、縦長)▷引出しタンス(幅80×奥行40×高さ96cm、ドイツで購入したもの)▷ウイルソンとプリンスのテニスラケット(硬式、ウイ

ルソンは良品、グリップテープは劣化のため交換要、1本でも可)をいずれも無料で取りに来られる方に譲ります。

(槇塚台・下川080-6103-3074、連絡は午前9時～午後5時に)

- ◆乗馬クラブ「クレイン」のプロテクター(Mサイズ、赤、2回使用)を1万5000円で譲ります。(槇塚台・本庄072-291-9280)

車で来ても雨にもぬれず入れ変えラクラク!!

あなたの町のトランクルーム

木の香り漂う

ヨシズミ

間口100~340(タイプ色々) 月/4,500円より

お問い合わせ ☎072-299-0026

堺市南区美木多上2655(庭代台1丁西交差点スグ)

泉北高速鉄道「泉ヶ丘」駅前 皮膚科・皮膚外科・美容皮膚科

医療法人 泉会

泉ヶ丘皮膚科クリニック

日本皮膚科学会認定皮膚科専門医 日本内科学会認定医 岸田 大

診療時間表	月	火	水	木	金	土	日
午前診 9:00~12:00	○	○	○	○	○	△	△
午後診 14:00~17:00	○	○	○	○	○	△	△
夜診 17:15~19:00	○	○	○	○	○	○	○

◆当院は予約優先で診療を行っています。電話・インターネットからご予約下さい。TEL.072-288-4711 URL http://izumigaokahifuka.com/ 24時間対応の電話予約(2日前の7:00~) TEL.050-5433-9390

◆スタッフ募集(看護師・事務員) 詳細はHPにて。

お悩みの方ご相談下さい

- 不妊症 ●婦人病 ●糖尿 ●肝臓 ●腎臓
- 動悸 ●不眠 ●喘息 ●痔 ●皮膚病
- アレルギー性鼻炎 ●肥満 ●血圧
- 痛み ●その他慢性病

ご相談は無料です

漢方の鹿嶋薬局

深井店(泉北高速鉄道深井駅スグ) 八田店(スーパーマルシゲ前)

☎072-277-2609 ☎072-277-3773

http://www.kanpou-kasima.com

詳しくは、ホームページをご覧ください。

エアコン お売りください

工事もおまかせ!

家庭用エアコン

買取・販売

リサイクラー

☎072-289-5806

株式会社 B.T リサイクラー

医療法人 太平産婦人科

ソフロロジー分娩 母乳育児

母乳外来ルーム常設(母乳マッサージ、育児相談を行っています)

診療時間	月	火	水	木	金	土	日
9:00~12:00	○	○	○	○	○	○	○
13:00~16:00	○	○	○	○	○	○	○
17:30~20:00	○	○	○	○	○	○	○

◆院長 大平源吾 ◆副院長 大平裕己 ◆女医 中川美紀

◆診療受付:診療時間の30分前 ◆女医診療 ◆休診日:日・祝・水曜午前 ◆13時~16時完全予約制

☎072-299-1103

晴美台 サブセンター 平戸内科

☎072-292-3451 (晴美台2丁30番9号)

近商ウラ、晴美台中学ヨコ

診療時間

午前9~12時 午後5~8時

休診日: 日・祝日 木曜午後 土曜午後



A 希望苑はなゆら桃山台
(住宅型有料老人ホーム)
堺市南区桃山台3-4-2
☎072-293-1177

B ケアハウス美和
堺市南区三木閉57番地
☎072-290-0250

C セットンの家(ケアハウス)
堺市南区檜尾3360-10
☎072-272-8338

D アネモネ(サービス付高齢者向け住宅)
和泉市伏屋町3-22-30
☎0725-55-1181

E 清和苑
(特定有料老人ホーム)
堺市南区御池台5-2-6
☎072-294-8888

F ウェルカーサのぞみ野
(サービス付き高齢者向け住宅)
和泉市のぞみ野3-2-23
☎0725-55-9277

G カーサ咲花のぞみ野館
(有料老人ホーム)
和泉市のぞみ野2-1-11
☎0725-55-3577

H コムフォンテ咲花
(サービス付き高齢者向け住宅)
和泉市のぞみ野3-3-17
☎0725-55-5551

B 咲花病院 介護事業部
和泉市のぞみ野1-3-30
☎0725-55-6999

J 美樹の園(特別養護老人ホーム)
堺市南区美木多上1277-1
☎072-296-1222

K グループホーム万葉
堺市南区豊田865-3
☎072-291-2008

L アステリスク(特別養護老人ホーム)
(グループホーム)
堺市南区檜尾147-1
☎072-292-0080

A ハートピア泉北(特別養護老人ホーム)
堺市西区太平寺331-1
☎072-297-9598

B 美樹の園(グループホーム)
堺市南区小代414-15
☎072-284-1555

C やすらぎの介護 シャローム
(グループホーム ノア)
堺市南区大庭寺249-1
☎072-292-0503

D 特別養護老人ホーム 故郷の家
堺市南区檜尾3360-12
☎072-271-0881

E グループホーム ハーモニー美木多
堺市南区美木多上55-11
☎072-290-0033

F 光明荘(特別養護老人ホーム)
和泉市伏屋町3-8-1
☎0725-56-1882

G 年輪
(特別養護老人ホーム)
(グループホーム)
堺市南区御池台5-2-2
☎072-293-4800

H 延命荘(軽費老人ホーム)
堺市南区御池台5-2-6
☎072-297-5342

高齢者専門宅配弁当

管理栄養士が必要なカロリーや栄養素を
配慮し献立した日替りメニューです。 **年中無休** **宅配料無料**
除く正月3が日 昼・夕1食でも配達

家庭的で美味しいお弁当 普通食	594円 おかずのみ 540円
カロリーや成分が 気になる方の 低たんぱく高カロリー の必要な方 咀嚼力の 弱い方に	カロリー弁当 腎臓病食 やわらか食 おかずのみ 777円
ポリウムを楽しみながら、エネルギーや塩分を控えたい方に	健康ポリウム食 660円 おかずのみ 606円

【配達地域】堺市南区・西区 **受付時間** 8:00~18:00
1日に昼食・夕食2回配達。注文は前日中に。

宅配123 泉北ニュータウン店
堺市南区檜尾181-1
☎072・284・2123 [宅配クック123]で検索!!

Heartful ハートフルサンク

在宅医療・介護・障害福祉の
ワンストップ・フルラインサービス
フルラインの「旬」の介護保険外のサービス一例ご紹介

- ① 配食サービス (600円宅配料税込) 見守り・お困り対応!**
炊きたてお米のシニア向けお弁当「手渡し」宅配
(刻み、お粥、減塩、アレルギー等各種対応)
- ② 福祉車両タクシーフル活用!(フルパッケージ、家族付添不要)**
自宅→車椅子介助→福祉車両→病院・ヘルパー付添い→
薬局→銀行→コンビニ→自宅
- ③ お片付けプラン 整理収納のプロが伺います!**
不要品の処分や生前整理に。お家スッキリで事故防止にも。
1時間5,000円〜
- ④ お出かけツアー お申し込みはホームページから!**
各地観光、歌舞伎、映画、芸術館等、お一人様から家族、
団体様まで。ご自宅への送迎付きで安心。
<https://heartfulthank.com>

ケアプラン/介護・デイ/障がい支援・デイ・GH
看護・リハ/福祉用具・住改修
「お困り、ご希望」に「解決」を持っています
総合相談オフィス トナリエ1F医療モール(榊・美木多駅前)
0120-030563

参加無料 11月20日「耳と聞こえ」のセミナー

金曜日

補聴器専門スタッフによる「耳と聞こえ」のセミナーを開催
「難聴の原因と対応策」「難聴と認知症との関係」「補聴器について」など、
セミナー終了後、個別の相談会も開催いたしますので、この機会にぜひご参加ください。

開催時間 午後1時30分~2時 **セミナー(定員10名様)**
午後2時~4時 **個別相談会**

開催場所 堺タカシマヤ内 6階 野村證券セミナーホール横 特設会場

補聴器をつけてセミナーを聞いてみませんか。
補聴器の貸し出しを希望される方は、下記電話番号にご予約の上、
堺タカシマヤ6階「補聴器オーダースタジオ」に事前にご来店下さい。 **完全予約制 限定10名**
※変更・中止となる場合がございます。あらかじめご了承ください。

●補聴器の購入をご検討の方 ●今お使いの補聴器にご不満の方 ●買い換えをご検討の方 などは是非ご参加ください!

ご予約 堺タカシマヤ6階 補聴器オーダースタジオ
堺市堺区三国ヶ丘御幸通59 [予約受付時間] 午前10時~午後5時 **TEL 072-228-1960** (直通)

あなたの街の

介護施設・介護サービス

梅・光明池地区編

2020.10.12 作成

- ケアハウス・有料老人ホーム
- その他の老人ホーム
- 介護老人保健施設
- 療養医療施設
- 看護ステーション他
- 在宅サービス事業所
- デイサービスやその他福祉施設

- | | |
|---|--|
| <p>1 空介護ステーションいろは
堺市南区桃山台4-25-16
☎072-298-3977</p> | <p>8 エデンデイサービス
和泉市和田町408番地1
☎0725-56-6336</p> |
| <p>2 ハートフルサンク
堺市南区桃山台3-1-3
◎訪問看護・訪問リハ
☎072-284-3611
◎在宅サービス事業所
☎072-295-8801</p> | <p>9 だんらんの家(デイサービス)
和泉市光明台2-11-29
☎0725-51-7396</p> |
| <p>3 ハートフルサンク街かどデイ
堺市南区桃山台3-18-29
☎072-284-0161</p> | <p>10 ハートフルサンク デイサービスセンター
和泉市唐園町1丁目3-31
☎0725-53-0551</p> |
| <p>4 あした葉デイサービス
堺市南区桃山台2-15-5
☎072-284-2006</p> | <p>11 ハートフルサンク デイひしき乃湯
堺市西区菱木1-2446-1
☎072-260-3180</p> |
| <p>5 赤坂台デイサービスセンター
堺市南区赤坂台4-8-16
☎072-284-1181</p> | <p>A 愛和園(介護老人保健施設)
堺市西区太平寺327-1
☎072-297-9598</p> |
| <p>6 リライフひのお
(看護小規模多機能型居宅介護)
堺市南区檜尾114-4
☎072-242-6159</p> | <p>B 美樹の園(老人保健施設)
堺市南区美木多上1359-2
☎072-296-1333</p> |
| <p>7 デイサービス オリーブ
堺市南区城山台2-2-16
☎072-293-8000</p> | <p>C ザ・シーズン(介護老人保健施設)
和泉市若樫町30-1
☎0725-53-1133</p> |
| <p>A 光の泉介護センター
堺市南区大森198-1
☎072-295-8871</p> | <p>A いぶきの病院(療養医療施設)
和泉市いぶき野4-5-1
☎0725-50-1181</p> |
| <p>B すまいるセンター
堺市南区桃山台2-3-4
☎072-299-2323</p> | <p>C バウムリハビリテーションセンター
(泉北陣内病院)
堺市南区豊田40番地
☎072-299-2020</p> |
| <p>C ケアサポートりんぐ
堺市南区檜尾114-1
☎072-242-6169</p> | <p>1 あるふぁ訪問看護ステーション
堺市南区桃山台2-20-7
☎072-284-9252</p> |
| <p>D オリオナーシングセンター
堺市南区庭代台2-8-3
☎072-299-7771</p> | |



泉北コミュニティ 営業部 291-1500



医療法人 和泉会 介護老人保健施設
ザ・シーズン
■ 介護老人保健施設 ■ デイケア
■ 訪問リハビリテーション
■ 短期入所療養介護 ■ 訪問介護
☎0725-53-1133
和泉市若樫町30-1 <http://www.theseason.jp>

医療法人和泉会
いずみがおかメンタルクリニック
■心療内科 ■精神科 専門医が丁寧にカウンセリング

診療時間	月	火	水	木	金	土	日祝
午前9:00~13:00	○	○	○	○	○	○	○
午後17:30~20:30	○	○	○	※	13:00~17:00	13:30~14:30	○

※木曜日午後は第2・第4のみ
和泉市室堂町1723榎屋ビル3階 <http://izumimental.jp>

ココろとからだの健康をサポートします
☎0725-56-2727

特別養護老人ホーム
年輪
みんなで。生活する。食べる。笑顔。やさしく。自分らしく。想う。

特別養護老人ホーム グループホーム

- デイサービス・短期入所生活介護
- ケアプランセンター
- 在宅介護支援センター
- 年輪診療所(訪問看護)
- 認知症対応型通所介護

社会福祉法人 朋和会
☎072-293-4800
堺市南区御池台5-2-2
<http://www.s-nenrin.or.jp>

社会福祉法人 美和会
ケアハウス美和
ご家族や地域とのつながりを大切に笑顔あふれるケアを提供します。

見学・入所についてはお気軽にお問い合わせください。

特定施設入居者生活介護
介護予防特定施設入居者生活介護
居宅介護支援事業所
堺市南区三木閉57番地
☎072-290-0250

★社会福祉法人 風の馬は、堺市立福泉中央こども園の民営化に伴う保育士(新卒・既卒・常勤・契約) 移管先法人に決定しました!

【勤務地】社会福祉法人 風の馬 ベガサス保育園 〒593-8328 堺市西区鳳北町10-31-1
ベガサス第二保育園 〒592-8343 堺市西区浜寺元町2-187

【時間】(平日+土曜日)7:30~18:30の内、実働8時間
【休日】完全週休二日、年末年始、年次有給休暇、特別休暇 等
【給与】＜常勤＞四大卒(基本給)187,100円~
短大卒(基本給)180,300円~ ※経験による加算あり
専門卒(基本給)180,300円~ ※担任手当3,000円~5,000円
その他手当:処遇改善手当、住宅手当、家族手当 等
＜契約＞時給1,050円~1,100円

【待遇】通勤交通費月額50,000円まで支給、昇給年1回、賞与年2回

事務職員(総合職:常勤) 事務職 契約:時給 970円~ 同時募集!

【勤務地】馬場記念病院(堺市西区)および堺市内・和泉市にある法人内事業所 ※法人採用となります

【対象】既卒・2021年新卒 【募集人数】若干名 【勤務時間】平日/8:30~17:05 土曜日隔週/8:30~12:40
【休日・休暇】シフト制(4週6休)、年末年始、年次有給休暇、特別休暇 等
【給与】月給177,100円~246,700円(経験加算あり) 住宅手当、家族手当 等 【通勤】交通費月額50,000円まで支給
【待遇】昇給年1回、賞与年2回(7月、12月)4.0ヵ月(前年度実績) ※院内保育所利用者車通勤可

【福利厚生】健康保険(ベガサス健康保険組合)、厚生年金保険、雇用保険、労災保険、互助会制度など
応募方法▶応募書類を下記宛に郵送下さい。追って選考日程等ご連絡致します。

ベガサス 馬場記念病院 WIND HOUSE TEL 072-265-9089
〒592-8555 堺市西区浜寺船尾町東4-244 社会福祉法人 風の馬 [HP]http://www.pegasus.or.jp/ [E-mail]pegasus-jinji@air.ocn.ne.jp

ペガサスグループ【2事業所】介護職員募集!! この他、グループ内、事業所も同時募集中

【勤務地】地域密着型介護老人福祉施設 エクスプリオール 〒594-0002 大阪府和泉市上町89

【職種】介護職員(常勤/非常勤) ■常勤 ■★通勤交通費月額50,000円まで支給
【時間】日勤/8:30~17:30 夜勤/17:15~8:45
※2交代制 ※時間は都合により変更の場合有
【休日】週休2日制(シフト制)、年次有給休暇、特別休暇 等
【給与】月給193,500円~(夜勤4回含む場合)
※介護職員処遇改善手当別途支給 ※賞与年2・昇給年1有
※介護福祉士手当 20,000円、住宅・家族・夜勤・日直手当有

■非常勤 ■★通勤交通費月額50,000円まで支給
【時間】8:30~17:30の内4h以上★夜勤専従も可(17:15~8:45)
【休日】週3日以上勤務~(日数相談可)、年次有給休暇、特別休暇 等
【給与】時給970~1,000円 ※介護福祉士手当有(時給+100円)
※介護職員処遇改善手当別途支給

【勤務地】グループホームポニー 〒590-0134 大阪府堺市南区御池台2-7-3

【職種】介護職員(非常勤) ■★通勤交通費月額50,000円まで支給
【時間】7:30~16:30、9:30~18:30、16:30~9:30 ※週2~3日以上勤務~相談可 ※1日3~4時間から相談可
【休日】週休2日制(シフト制)、祝日、年末年始、年次有給休暇、特別休暇 等
【給与】時給1,000円(フルタイム)、時給970円(フルタイム以外) ※介護職員処遇改善手当別途支給 ※短時間勤務で介護福祉士は時給100円UP

2021年4月 開校予定 入試案内

●社会人入試 ●一般入試

2021年度 入学生
・推薦入試
・社会人入試
・一般入試
募集要項はコチラ▶

【出願期間】 令和2年11月6日(金)から11月18日(水)
【入学試験】 令和2年11月22日(日)
【合格発表】 令和2年11月30日(月)

【出願期間】 令和2年11月20日(金)から12月2日(水)
【入学試験】 令和2年12月6日(日)
【合格発表】 令和2年12月16日(水)

クリーニング受付スタッフ
パート・フリーター

30~50代のスタッフが活躍中! 未経験者大歓迎。
イチからお教えするので安心ください

勤務地①南区竹城台1丁1-3
コノミヤ泉ヶ丘店
②南区原山台2丁2-1
トナリエ梅美木多内
③北区長曾根町3079-20
中百舌鳥店

時給/964円~
時間/10:00~20:00(2交代制)
土・日勤務できる方 大歓迎
バイク・自転車通勤OK

応募/気軽にお電話またはメールください
面接地、ご相談に応じます。

トータルクリーニング スエヒロ
富田林市津々山台5丁目8-14
TEL 0721-28-6043(担当/ゴトウ)
Mail: info@cleaning-suehiro.com

みかんの収穫
パート

期間/11月25日~12月上旬頃
時間/9時~16時
時給/970円
待遇/昼食付、車通勤可
応募/詳細はお電話にて
まずは下記までご連絡下さい。

喜多農園
堺市南区别所147
(泉北2号線沿い、下別所交差点手前100m)
ハーベストの丘より200m先
TEL 072-297-2838

軽作業・工場内清掃スタッフ
パート・アルバイト

皆さん未経験からです☆
短時間OK!

仕事内容/①部品・容器の洗浄・箱詰めなどの軽作業
②工場内の美化・清掃作業

時間/9:00~16:00または17:00など、
午前のみ可

休日/日・祝(土は会社カレンダーによる)
※勤務時間・曜日はご相談ください

時給/970円~1,200円
待遇/社会保険完備、車通勤可、
寸志あり(昨年度、2回実績あり)

応募/まずはお気軽にお電話ください
部品加工のもう一段上の製造を目指す企業です。

株式会社 岡本技研
〒590-0142 堺市南区檜尾3916番地
TEL 072-273-7300(担当/小原)

調理・家事スタッフ
パート

小規模ホスピスでのお仕事
仕事内容/昼食づくり(6~7食程度)
他家事・見守り

時給/965円~
時間/8:30~14:00の間で3~5時間(応相談)
週2~3日(シフト制)

待遇/交通費規定支給
車・バイク通勤OK

応募/委細面談。お電話ください。
一緒に暮らそう

歩歩歩の家
堺市南区釜釜98-3
TEL 072-284-9396
TEL 090-1154-5439(矢倉)

頑張るあなたを応援します!
建設現場での作業

ベテラン技術者! 未経験者まで 大募集!

日給/1万円~ 日払・週払OK

出張できる方歓迎! 別途出張手当あり
作業員・アルバイト可 皆勤・その他手当あり

寮完備。利用者大歓迎(個室・3食付) 2,200円~
暑い手作り食事

まずはお気軽にお電話下さい。
(株)勇貴建設 TEL 072-243-1800
堺市堺区石津北町33-1 携帯 090-2017-7770

障がい者施設3箇所でのスタッフ募集です。

①グループホーム 世話人・生活支援員(パート)
時給/980円~1,000円
勤務/15:30~翌10:00(休憩あり)
週2~3回
勤務地/堺市西区草部

②グループホーム 生活支援・相談員(正社員)
月給/185,800円~230,200円
勤務/9:30~18:30(休憩あり)
週休二日制
土・日・祝勤務できる方。
待遇/有休・賞与有り(2年目より)。
各種保険完備。
勤務地/フィットウェル
堺市南区深阪南119 ダイヤモンドビル

③マイクロバスの運転手(パート)
60歳以上の方も歓迎。要中型免許。
時給/1,200円
勤務/8:30~10:30、15:30~17:30
週5日(日・祝休み)、土曜日2回
勤務地/堺あすなる園
堺市西区草部744-6

★まずはお気軽にお電話下さい。
随時面接させていただきます。
履歴書(写真貼付)持参下さい。

社会福祉法人 堺あすなる会
堺市南区稲葉3丁1581
TEL072-260-5570(担当/江原)

未経験の方もOKです。
土・日勤務できる方優遇

①製造補助(本店)
②焼菓子袋詰め(本店)
③販売(本店・トナリエ店)

①②③とも 時給 970円~

応募/まずはお気軽にお電話ください

パティスリー ベックシュクレ
堺市南区原山台1丁2-4
TEL 072-284-5522(担当/福田)
TEL 080-2403-9859(福田直通)

ペット

★泉北ペットメモリアル
小動物より大型犬まで個別火葬
泉北2号線沿 0120-741-731

★もしもの時 アニマル葬儀社
ペット達の火葬から供養まで
狭山総合体育館横野球場裏
0120-67-1059

取材記者
アルバイト

定年退職の男女。未経験でも可。
請負制。原稿はメールで随時提出。

●役所関係(堺市、和泉市、狭山金剛など)
●行動力と判断力と見識のある方

報酬/月10万円以上(経費込み)
※マイカーで取材出来る方
週1回新聞を取りに来て下さい。

応募/履歴書送付ください。
書類選考の上、面接日通知します。

来年4月で創業50周年!
コミュニティ 編集部
〒590-0105 堺市南区竹城台3-22-2
TEL 072-291-2525

営業スタッフ
パート

月~金のうち3日または4日出勤
学校行事がある時は振り替えOK!

仕事内容/固定スポンサーのチラシ受注業務など
勤務/週3日又は4日。車通勤可
9:30~17:00

時給/1,300円~、週4日は社保あり
(研修期間3ヶ月間1,000円で3日出勤)

応募/履歴書送付ください。
面接日通知します。

泉北・金剛狭山 コミュニティの配布管理
(有)コムネット
〒590-0105 堺市南区竹城台3-22-2
TEL 072-296-6969

コミュニティ配布員
(のぞみ野・御池台)
長期アルバイト(請負制)

■コミュニティを配布して頂きます。
(月4回発行)※木・金曜日に仕事ができる人

■新聞とチラシは、あなたのお宅までお届けします。
のぞみ野の一部 平均月額 30,000円
御池台の一部 平均月額 36,000円

■お電話またはFAXでご応募下さい。
(住所・氏名・年齢・電話番号をお知らせ下さい。)

■登録制につきアキが出次第順次
連絡させていただきます。
※グループのある方優先

(有)コムネット
堺市南区竹城台3丁22番2号
TEL 072-296-6969
FAX 072-296-6979

クルマ

★不要自動車処分します(陸事手続
含)国交省届済 泉北2号線和田西
交差点 関西自動車 072-298-2800

求人

★簡単な調理・配達(パート)
週2~3日位 5時間程度
時給964円~ 詳細は面談にて。
宅配クック123 南区檜尾181-1
072-284-2123(山田)



ここは、どこでしょう

ふるって ご応募を!

- 1984年に堺市内で撮影しました。赤で囲んだ工事の施設名をお答えください。
ヒント：山をはさんで意見が対立していました。
- 住所・氏名・電話番号と投稿コメントを記入の上、ハガキかファクスかメールshiryou@community2525.comで。10月27日必着。
- あなたの身の回りの出来事、ホームページに掲載します。
当選確率もあがるかも?!
- 正解者の中から、抽選で3人に千円分のギフトカードを差し上げます。



応募はこちら

いろんな業者の 小さなPR

泉北版
1行 1,400円(税抜)

金剛さやま版
1行 1,200円(税抜)

★お申込みは電話またはFAXで ☎072-291-1500

☎072-292-6451

〈振込先〉りそな銀行泉北支店 普通預金 No.213508 (有)コミュニティ

●求人は5行以上 ●その他は3行以上から受け付けます。

教えます

- ★合気道 狭山総合体育館武道場
11/8・22・29、12/6・13・20 9時半～
1回 1,000円 水谷 090-7873-8175
- [書道]
- ★字の綺麗な人 人柄まで魅力
高校生～一般 泉ヶ丘センタービ
ル(木) 14～21時 日展会友、読売参
与・日本書芸院参与 師範資格迄
田端芝蘭書道教室090・2108・4192

襖・障子

- ★障子張替え上のランク 2,400円～
襖張替え丁寧仕上げ税込2400円～
高倉台・谷口襖屋 072・291・6323
- ★障子張替1800円襖張替両面1980円
(税別)～ 畳もOK! 光明池から10分
襖専門店カワカミ 0725・44・2760
- ★リビング・マンション用モダン襖
ペットのいるお宅には表面強化襖
坂本畳ゆたか建具店0120・75・3322

建具・ガラス

- [ガラス・サッシ・住器]
- ★ガラス! 防犯ガラス! アミド!
襖・鏡・サッシ・雨戸 泉州硝子
0725・41・7731 072・296・3335
 - ★ガラス・網戸・玄関取替・シャ
ッター雨戸修理 大角商店(泉ヶ丘)
072・236・9841

ブライダル

- ★Bridal Support アイドウ
和泉中央駅前 IBJ加盟店
070・1392・3465 実績→

リサイクル

- ★ピアノ買取ゴミ不用エアコン遺品
整理テレビ湯沸器取外電化品処分
風呂釜冷蔵庫・洗濯機・家倉庫片付
移動相談。泉ヶ丘・愛072・296・6647

パソコン

- ★パソコン家庭教師、設定・トラブル
作業手伝年賀定額上積無日祝可女
パソコン三宅 090・2014・6553

保険

- ★病気や事故で、障害年金! 労災!
社会保険労務士法人メディカル
年金センター * 0721・40・0300

お知らせ

- ★洋服の寸法直し致します!
堺市南区桃山台3丁29-14
田中 090・9693・3034

畳

- ★創業41年 山本畳店 畳新調・襖・
クロス張替え 見積無料 年中無休
桃山台3丁31-1 072・299・0456
- ★泉北店35年 信用第一の店
泉北郵便局北側 ダイハツの横
平島畳店 072・291・3433
- ★創業63年、一級技能士の店
畳殺菌乾燥サービス実施してます
畳と襖の田端屋 0120・71・3364
- ★おじいちゃんの代から畳屋です。
熊本八代産、最高級品を丁寧仕上
ゆたか建具坂本畳店0120・75・3322

花・植木

- ★お庭の事なら何でもOK
親切丁寧 一級造園技能士
はるみ園芸 072・259・9091
- ★お庭のリフォーム・剪定 お庭のこ
と、お任せください。
なんの庭園で検索 090・9884・4614
- ★庭の事なら何でもOK!
まずは見積りを。 一級技能士
フジミグリーン 0721・72・7590
- ★安い、丁寧! お庭のことなら
一級造園施工管理技士
◎光明造園 090・1245・0661
- ★見積無料! 植木の剪定いたします
お庭の事なら何でもお任せ下さい
一椏造園(遠山迄) 090・1714・1937

健康

- ★全身の疲れ・肩こり・腰痛など
なかよしマッサージ 出張可
AM10時～PM6時 072・291・2328

貸します

- [トランクルーム]
- ★泉北赤坂台・狭山西山台屋内収納
1帖・2帖・3.5帖・6帖タイプ
メイビ 072・366・5040
- [貸土地]
- ★深井駅徒歩15分・面積57坪
資材置場・車庫・事務所
礼金10万・保証金10万・賃5.5万円
メイビ 072・366・5040
- ★貸し農園あります! 中区伏見
中井園芸店 072・277・4531
自宅 072・237・6090

便利屋

- ★便利屋。サトウショップ
不用品処分、ピアノ家具移動引越
お手伝い。 072・293・9596
- ★街のべんりや 安心価格でどん
な事でも引き受けます!
便利屋一番 0120・37・6506
- ★リサイクル&便利屋 引取サービ
ス中! リサイクル水野商店
072・260・4083 090・1896・2083
- ★家具搬出、移動、処分、運搬、草刈等
詳しくは「便利屋リベロ」で検索
リベロ光明池 0120・952・966
リベロ泉ヶ丘 0120・952・961
- ★不用品、引越、剪定、草刈り何でも
致します。すぐにお電話下さい!
便利屋クリーン 0725・30・1775

カラオケ

- ★カラオケの中古販売と貸出や修理
南区原山台 平日午後開店(^^)/
ジョイントワン 090・3032・7337

中古車

- ★最低買取価格 軽9,000円～
乗用車・トラック15,000円～
イワキ自動車 072・237・9090

水もれ・つまり



TOTO・INAX 格安取扱店
株式会社泉北環境システム

水まわりサービスセンター

☎0120-888-678

泉ヶ丘・光明池・和泉中央
http://www.e-sks.co.jp/

堺市上下水道局指定・安心料金・24時間受付

整理収納アドバイザー

1日の講座受講で資格取得!! <2級>講座

基本的な“整理の考え方” 毎月開講
具体的な“整理の方法”
実践的な“収納のコツ”

場所/和泉シティプラザ
受講料/全国一律 23,600円
申込/
ハウスキーピング協会HP

【講師】柴村 真弓 講座内容、開催日はこちら
連絡先/050-3708-6613

住まいの総合メンテナンス カギ・水道修理

リフォーム全般/公団・公社・府営・金物販売・取替

泉北誕生からの工事店【カギの販売OK】

(株)正 阪南建設メンテナンス

堺市南区竹城台3丁22-3

TEL.072-292-1406

大阪府錠前技術者防犯協会の会員、GMSクラブ会員(ゴール)

わたしの街のあんな店こんな店

晩秋会席を特別価格で



ショッピングタウン泉ヶ丘3番街1階にある「創作和彩湖泉」072・284・2323が、11月22日に7周年を迎える。日頃のご愛顧に感謝の意味を込めて、11月1日〜22日の期間中、「晩秋会席」先付・焼八寸・向付・台物・揚物・蒸し物・酢の物・ご飯物・吸い物)通常5500円を3980円(税込み)で提供する。



板長の酒見さんが心を込めて作る美しく味わい深い料理を。2日前までに要予約。昼の部11時半〜14時半と夜の部17時〜21時。[高見]

堂々オープン

再オープンで今月20%オフ

和泉市伏屋町3丁目の肉匠「禾田喜山」進化第10ビル1階)0725・51・7711がメニュー・内容・価格を一新して再オープン。現在、本紙クーポン使用で会計から20%オフのキャンペーンを実施中だ(10月末まで)。

グランプリ金賞のから揚げ

横塚台西交差点近くに、「金のとりから泉北店」080・5784・4848がオープン。からあげグランプリ(日本唐揚協会主催)で最高金賞を受賞した「金のとりから」の泉北初店舗となる。

おせち料理の予約スタート

ウエブも好評 写真いっぱい (税別)の予約を受け付け中。自家製ローストビーフ、鮑、車海老、たらば蟹など約30品目が詰まった華やかな二段重と、別添で小鯛塩焼きと黒豆が付いた豪華なおせちセット。和洋中のジャンルにとらわれず、同店の魅力がぎゅっと詰まった二段重は多彩な味わいを楽しめて新年にふさわしいおせちになっている。

おせち料理の予約スタート

光明台北交差点近くにある、日本料理「和香」0725・58・7739では、限定25個「和洋中おせち二段重(3〜5人前)」3万円(高見)

原山公園の中にカフェ

読者にはドリンクサービス

原山公園内、遊歩道沿いに「公園のカフェみわ」080・4490・5464がオープンした。店内はゆったりとしたテーブル配置で、開放感あふれるテラス席もあり、ベットと一緒に利用できる。貸し切りも可能で、人数やコース、時間は気軽に相談を。できる限り希望に沿ってくれる。カフェ利用も人気だが、肉の卸売りが運営しているので驚くほど上質の国産牛、豚をお値打ち価格で味わえる。おすすめは「国産牛ステーキ丼セット」1200円(税込み)。メディアムレアに焼き上げたやわらかい肉と、フレンチ歴40年のシェフが作る赤ワインを使った特製しょう油ソースは絶品。肉でご飯を巻いて食べるさらには美味。読者限定特典で食事また

10/9に全国の書店で発売になりました! 最寄りの書店で買い求めください。



売れ筋ランキング

ベストセラー1位

カテゴリ 東洋医学・鍼灸

本田洋三

「神の手鍼灸師 3分足指ほぐし」

一生歩ける! 痛みが消える!

1,408円



慢性的な痛みが消えた! 13万人が実感!! 足指ほぐしで症状が劇的改善!

その不調 治らないのは 足指 が使えて いないから!



鍼灸整体院 リーフ

富田林市小金台2-5-10(わかば整骨院内) 0721-29-8877

足指ほぐしが 起こした奇跡



ゴルフ練習と温泉がおトク

ゴルフ練習と温泉がおトク



26日から11月8日まで 美木多上の、ゴルフ練習場「イズミゴルフ」と「天

チーズと自家製ミートソースとポテトの相性はつぐんが楽しめる。「一つずつ串にさしているような味を楽しんで下さい」と。10月末までハロウィーンパーティーでチーズ、イカ墨、サドンドソースが仲間入り。期間限定で、ホタテのうま味がたっぷりの「ホタテチャウダー」と、とろとろ

然温泉スパ・リフレ」が、「秋のお得なキャンペーン」を26日〜11月8日に実施する。「イズミゴルフ」では、「ICカードポイントUP キャンペーン」を実施。5千円チャージで通常千ポイントのところをキャンペーン中はさらに500ポイント加算され、6500ポイントが利用可能に。2万円チャージだと2万9500ポイントが利用可能となり、かなりお得。また、レッスンをエコーン 抽選会で賞品GET 2009年11月27日に開業したエコーン・いずみ東館0725・55・1008が11周年を迎え24日〜11月3日「ElevenDays Festival」が開かれる。東館専門店限定のスクラッチ抽選会や本館・アムゼモール専門店台に1枚、スクラッチカード

3
折
ク
イ
ズ

なんで、こんな名前になったんか?

10月8日号の解答編

●「釜室」の名前の由来は次のうちどれでしょうか?

正解は・・・

②須恵器を保管するための室がたくさんあったため。

★周辺は須恵器(陶器)の産地として古代の窯跡がたくさん発掘されていることから陶器づくりにちなんだ地名が多く存在します。①陶芸の窯とご飯の釜、語源は同じだそうです。③お茶山とは現在の茶山台のことで、茶畑が点在し花見や月見の名所だったようです。

●写真を見て現地の花を見に行ったらよ、というコメントがちらほら。秋を感じていただけでしょうか。

●10月13日までに55通の応募がありました。(正解者54名)正解者の中から抽選で下記の3名の方に千円分のギフトカードを差し上げます。

池宮完(藤沢台) 和久祐奈(いぶき野) 竹田さやか(半田)



釜室のフォレストガーデンの彼岸花(リコリス)

を進呈。特賞は、3万円相当の人気アイテム、1等は5千円分の東館専門店のお買い物券などが当たる。
▽本館・アムゼモール専門店合同 東館11周年「ダスキン選んで使えるおそうじギフトカード」プレゼン

プロが直伝、まゆげ講座

11月1日にコムボックスで

POLA光明池店0725・90・6669が11月1日10時〜19時、コムボックス2階で「大感謝祭・公開ワークショップ」マスク美人になるまゆげ講座を実施する。同館ユニクロ横に特設ブースを設置し、各回3人限定で、マンツーマンでその人に合った眉毛の描き方を指導。

も撮影スタジオも設置。インスタ映えするモダンなスクリーンをバックに自由に写真撮影ができる。(横山)



初心者も安心のフラ教室

和泉市に拠点を置く「ハ

ーラウ カマモロコマイカイカマルラニ」090・7491・5881は、しっかりと基礎から学んで上達していけるフラ教室。和気あいあいとした雰囲気の中、丁寧な指導で美しいフラダンスを身につけることができる。

初心者から上級者、3歳から80代と、年代やレベル・目的に合わせた様々なクラスを設定。大会で優勝経験を持つ実力派の講師陣が、レベルに応じた指導を行うので、初心者も気負わずに楽しくレッスンを受けられる。

頭と骨を調整する施術

泉北2号線大黒橋交差点近く、オレンジ色の建物が目印の「鍼灸整骨院グリーンレスト草部院」072・349・4148。一人ひとりの症状を丁寧に聞き根本からの改善を目指した施術を行い「健康」と「美容」をサポートする。

一般的な鍼灸・マッサージと異なり、最新の医療器具を用いた施術が特徴。頭蓋骨調整の施術が受けられる。頭のゆがみが改善されることで脳脊髄液や血液の流れがよくなり自己治癒力を高める。頭痛、不定愁訴で悩んでいる人におすすめ。

「美顔鍼」も人気の施術。むくみやほうれい線に効果

があり、最近ではマスクが原因のほうれい線に悩む人から評判が高い。「頭蓋骨調整法」と「美顔鍼」、どちらも初回1500円。

同院から車で片道15分以内の地域は送迎可能。往診あり。要相談。予約優先。税込。9時〜12時半(月〜土と祝)と16時〜19時半(月〜水と金)。日休。

〔高見〕

歯牙移植の治療を行っています。

歯科からのお話

第6回

なくなった歯に、使っていない自分の歯を移植する方法です。いくつか条件はありますが、健康保険が適応される点と、何より自分の歯で噛めるというメリットがあります。



篠原 裕志

歯科口腔外科医学博士

平成13年 徳島大学歯学部 卒業
平成15年 愛媛大学医学部 附属病院歯科口腔外科 臨床研修終了
平成25年 和歌山県立医科大学 大学院卒業
平成26年 和歌山県立医大 歯科口腔外科 学内助教
平成29年 泉北陣内病院 歯科口腔外科 勤務

歯がなくなったら、噛むことができません。一般的には、入れ歯、うになりです。またブリッジ、インプラント、などの方法で噛めるようにしていきます。費用はインプラントに比べたら安くなります。歯牙移植とは、親知らずが、必要な歯(移植歯)がなくなれば、歯を抜いて、欠損した場所に移す方法です。歯牙移植は、欠損した歯の前後の治療を済ませ、歯の根が複雑ではないこと、移植する歯を回復できる治療法です。移植される歯の根のこの部分には、骨を誘導する「歯根膜」という組織があり、骨を誘導する「歯根膜」という組織があり、この歯根膜に、十分な面積やボリュームがあれば、移植することは可能です。歯の移植は、術後4〜5ヶ月で安定的に自分の歯として

定し自分の歯として多くの歯が欠損



堺市南区豊田40番地



●梅美木多駅：南海バス②乗り場
●泉ヶ丘駅：りそな銀行前のロータリー

医療法人 恒進會

泉北陣内病院

内科・外科・整形外科・胃腸科・循環器科・放射線科・泌尿器科・歯科

●バウムリハビリテーションセンター ●透析センター(入院・外来) ☎072-299-2020
●バウムメディカルフィットネス倶楽部

http://www.koushinkaihp.jp

診療時間	月~金	9:00~12:00 15:00~17:00 18:00~20:00
	土	9:00~12:00

休診日/土曜午後、日曜・祝日

急患はいつでもお越しください。

救急告示病院 24時間対応 (駐車場完備)



泉北の緑道を歩こう

泉ヶ丘地区コース[全体で9.9キロ]

- 宮山台幼稚園 → 0.6キロ → 宮山台センター → 1.1キロ → 竹城台センター
- 0.6キロ → 松城橋 → 1.0キロ → 旧すえむら資料館 → 0.8キロ → 茶山台センター
- 0.8キロ → 横塚公園 → 0.7キロ → 横塚台センター → 0.4キロ → かもしか公園
- 1.0キロ → はるみ小 → 0.4キロ → 晴美台センター → 0.5キロ → 高倉公園
- 0.7キロ → 三原台センター → 0.6キロ → 泉ヶ丘プール跡
- 0.7キロ → 東大谷高校前バス停

梅地区コース[全体で5.5キロ]

- 埋蔵文化財センター → 1.8キロ → 梅美木多駅 → 1.2キロ → たまむし橋
- 0.5キロ → 庭代台センター → 0.9キロ → 御池公園 → 0.4キロ → 御池台センター
- 0.7キロ → かたつむり橋

光明池地区コース[全体で5.8キロ]

- バス停留所赤坂台5丁 → 0.4キロ → 赤坂台センター → 2.0キロ → 新橋尾公園
- 1.0キロ → 鴨谷池 → 0.6キロ → 城山公園 → 0.9キロ → 城山台4丁交差点
- 0.9キロ → 光明池 → 1.2キロ → 光明池大橋 → 池

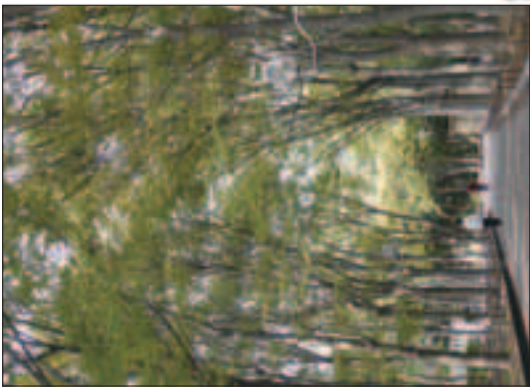

西原公園のケヤキ並木

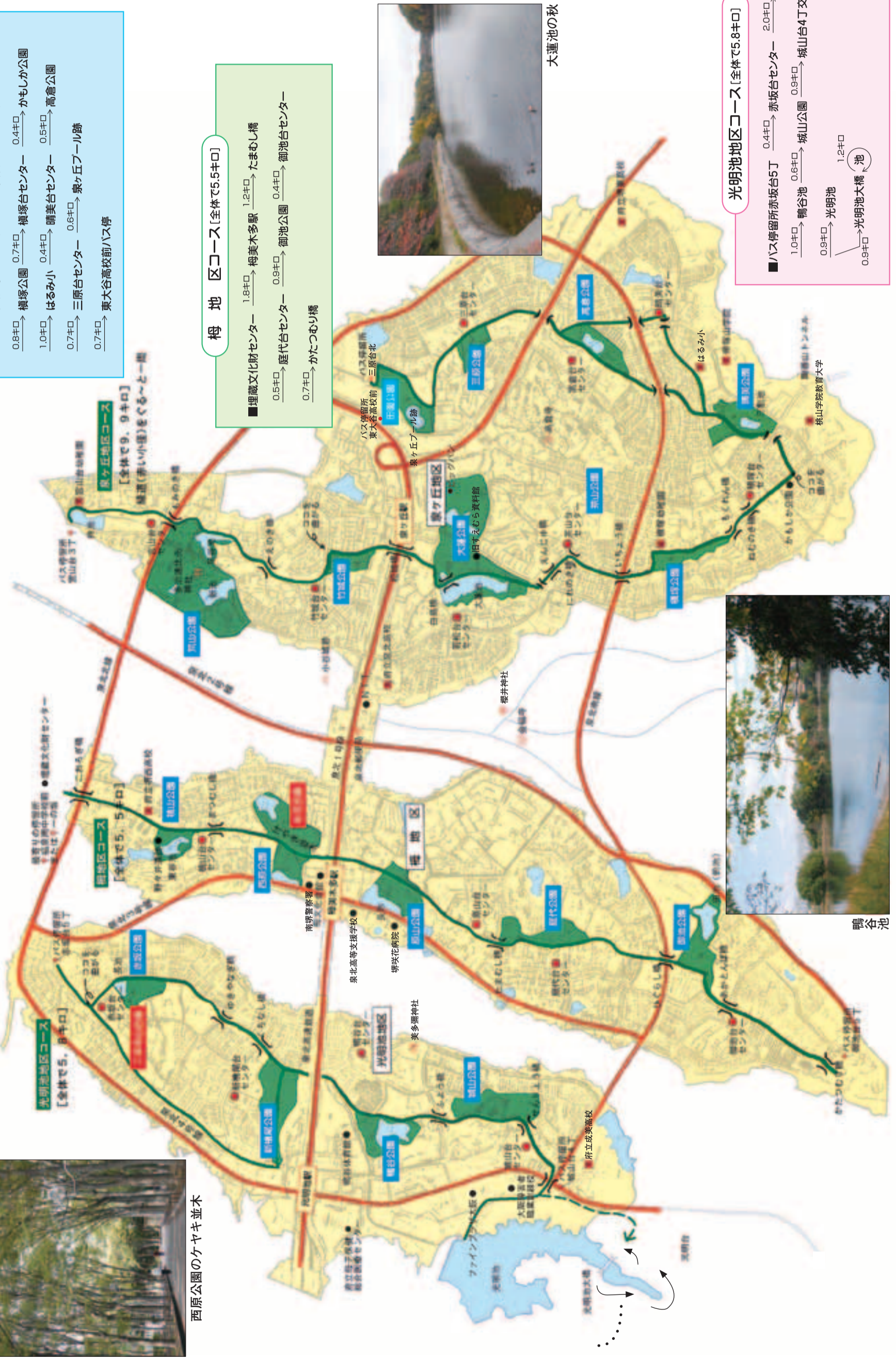

大蓮池の秋

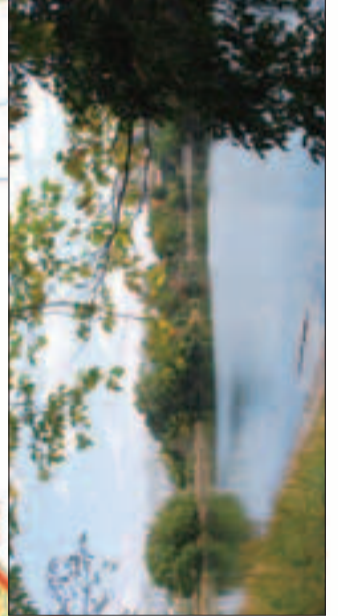

鴨谷池

マンガで読む 泉北の歴史

— 第27話 —
ニュータウンの
お風呂屋さん

住民達は
宮山台や若松台の
風呂屋まで歩いて、
あるいはバスやタクシーで
行かなければならなかった。

確かに当時は
ほくさんバスオールなどを
取り付ける家庭が急増、
竹城台の府営住宅も
半分以上が置いていた
という。
だが、そんなもの
ない家庭は
たまらない。

昭和三十九年九月。
竹城台の皆様温泉が
休業した。経営難
から経営者交替、
改装に伴うものという
ことだったが…

ニュータウンには三か所
に風呂屋があった。
宮山台(大一温泉)
若松台(若松温泉)
竹城台(皆様温泉)
である。
昭和44年以前に建て
られた府営住宅には
風呂スペースがない。
このため、府が近隣センターに
誘致したものである。
改装が進んだ結果、
現在では風呂のない府営住宅は
「ゼロ」。したがって、これらの
風呂屋も、いまはない。

府が新しい風呂屋を
住民のために
つくったのは
昭和55年7月。
場所は近隣センター
ではなく、竹城台の
団地の中。もとの風呂屋に
比べるとかなり小さかったが、
それでも2年近くもの風呂屋の
ない生活を強いられた
住民たちは喜んだ。

住民たちはがっかり。
不便な生活が当分続くこと
になった。

その後、
府と
皆様温泉
経営者との
話し合いは
難航。
経営者は
改装工事をストップ、取りこわして
その後にスーパーをつくってしまっ
た。

これ以後も利用客は
減る一方。何度も危機
がささやかれたが、
ともかく経営は
維持された。
そして平成3年
3月、竹城台府営住宅
すべてに浴室が完成。
竹城温泉はその役目を
終えることになる。

約7か月もの
ブランクの後
昭和56年3月
自治会が
民間業者に
運営を委託
するがたちで
やっと再開する
というありさま
であった。

その名も「竹城温泉」
というこの風呂屋、
建てたのは府企業局だが、
それを泉北開発センターを
通して自治会に
貸与、自治会が
実際の運営を
するというシステム
だった。
いわば「自治会風呂」。
府下でも珍しい例である。

1995(平成7)年3月9日号の記事を再掲載しました。

動物病院・ペットホテル
トリミングサロンなど 大型犬もOK!

ペット送迎 致します!

タクシー形式の
安心料金
です!

お客さん
ごちうまで

お風呂

検索

☎072-275-9556

<https://www.vet-system.jp/>
堺市西区下田町19-34

小児看護

訪問看護ステーションうららか

**がんばるお母さんへ
休憩しませんか?**

母子センターNICU経験者や
小児看護経験者がお子様
一人一人の健康状態を
チェックし対応いたします。

訪問看護 対応エリア

堺市(西区/中区/南区/東区
北区/堺区/美原区)
和泉市 大阪狭山市
富田林市 河内長野市

24時間365日の安心対応

お問い合わせ 和泉市唐国町2-12-46-102
☎0725-99-8600

詳しくはHPへ <https://urararka-kango.com>

相続・遺言・民事信託・裁判手続・成年後見・登記 など

第76回 **司法書士による 法律相談会**

【場所】 泉ヶ丘駅前「ビッグ・アイ」小研修室6

【日時】 2020年 11月11日(水) 9:30~11:30

相談料無料 前日の17時までに
お電話を下さい。 **事前予約制**

主催 司法書士法人 大阪泉北合同事務所
和泉市伏屋町3丁目7番34号 泉北第2ビル5F
☎0725-57-6025

お気軽に
お電話下さい

石上整形外科

整形外科・リウマチ科・リハビリテーション科

☎072-298-6655

院長 石上 仁丸 (大阪大学医学部卒)
経歴(市立吹田市民病院整形外科・リハビリテーション科部長)

診療時間	月	火	水	木	金	土
午前 9:00~12:00	○	○	○	○	○	○
午後 5:00~7:00	○	○	○	○	○	○

日本整形外科学会専門医
リウマチ・スポーツ・リハビリテーション認定医
腎臓病認定医・指導医

名誉院長 石上 直 **特定長寿健診 随時受付** (木)吹田市民病院手術

赤坂台医療センター

本格インド料理ブッパ
PUJA 和泉店

1周年記念!!

ランチ
タイム **10%OFF**

ディナー
タイム **20%OFF**

※他のクーポンとの併用不可
※食べ飲み放題は割引対象外
※有効期限:2020年10月28日~11月末日まで

和泉市室堂町824-36
コムボックス光明池1F 有
TEL0725-57-5210

【営業】月~金 ランチ 11:00~15:00 (Lo.14:30)
ディナー 17:00~22:30 (Lo.21:30)
土・日・祝 11:00~22:30 (Lo.22:00)

農業を体験したい人を募る

共同畑を借りて農園を運営しているスマイキーファーム主催の農業体験プログラム第2期生を募集。65歳までで、初めて野菜作りにチャレンジしたい人や自然豊かな畑で栽培したい人など対象。「丁寧な指導で野菜作りの基本を学べる」「自然の中で大地の恵みを感じる」と第一期生にも好評。レベルに応じた半年間のカリキュラムで、座学と作業あり。21年2月開始(土づくり・春野菜の準備)。体験場所は南区富蔵。講師は野菜栽培経験者や農業のプロ。体験期間中の畑利用料と講師代

さやか名画座

チケット進呈

は無料、農業資材や肥料代は参加者負担。収穫物は持ち帰り。プログラム修了後、活動継続可能または新規就農者向けの農園など紹介可。応募者と面談の上、数名決定。申し込みは11月15日までにメールでhiroba5202@gmail.com

さやかホールで映画の名作を鑑賞する「さやか名画座」。11月13日は「男と女人生最良の日々」(2019年、フランス作品)。名作恋愛映

31日にレモンフェスタ

「泉北レモンフェスタ」が31日10時〜2時、いずみがおか広場で開かれる。泉北レモンの街ストーリーが主催。イベントでは、泉北で採

「さやか名画座11月」として

画「男と女」のスタッフとキャストが再結集。前作の主役二人が同じ役柄を演じ、53年後の二人の物語を過去の映像を散りばめつつ描いた話題作だ。

小ホールで10時半と1時半。一般千円(当日200円増)。60歳以上・中学生以下・障害者とその介護者900円、友の会800円。自由席。マスク着用要。

1時半の部のチケットをペア3組にプレゼント。ハガキに住所・氏名・電話番号を記入の上、〒590-0105堺市南区竹城台3丁22番2号 コミュニティ「さやか名画座11月」係まで。メールの場合は件名を

「明智光秀」

榎塚台で5日11月5日2時から、榎塚台地域会館2階で「まちかど歴史講座」を開く。テーマは「明智光秀・大河ドラマの真実」。講師は松本多加三さん。会費800円。072・289・7139

介護者の交流会

泉ヶ丘で28日認知症などの高齢の家族を介護している人や、その人達を支援する人が集まって活動している「堺市老人介護者(家族)の会」。日頃の悩みや相談事を話す南ブ

横山

▼弊社ホームページで、高尾〇丁目とありましたが、〇丁の間違いではないのか指摘がありました。?との指摘がありました。そうです。堺市では住所に「丁目」は使われません。そのいわれは徳川家康の時代にさかのぼるそう。一時期は「これほど広域で『丁』を使う自治体は堺だけだろ」と語られていましたが、2005年に編入された旧美原町(現在の美原区)地域だけは、歴史的な経緯か

杉本

▼手芸が好きだ。家でちまちま作業するのはもちろん、手芸屋さんでリバイのファブリックやスワロフスキーのクリスタルビーズを選ぶのは至福の間だ。ステイホーム期間は

記者のつぶやき

手芸で気分を落ち着かせながら、手芸屋さんに行ける日が来るのを夢見ていた。ところが外出できるようになった途端、難波の老舗手芸店「とらや」が12月に閉店するというショッキングなニュースが飛び込んできた。子どもの頃から戎橋筋商店街といえば551蓬菜と「とらや」なのに。ささやかな幸せさえ容赦なく奪うコロナが憎い。

世界水準の住宅性能 × 大震災で実証された耐震性

カナディアンツールバイ特別キャンペーン!

付帯工事込!! 参考プラン特別価格

1,590 (税別) 万円

デザイン・機能ともに実質の特別プランが 今だけの Special Price !!

SELCO STYLE

限定3棟 エントリー開始!

特別価格 参考プラン

施工床面積

29.05 坪

1F 施工床面積 48.02 m²
2F 施工床面積 48.02 m²
施工床面積合計 96.04 m²

WEB予約ならお得!

Come in

ご成約特典は QRコードでチェック

お気軽に、ご相談ください。



レンガ調サイディング Style



塗り壁調サイディング Style



ラップサイディング Style



◆ 大阪南ショールーム ◆



◆ 千里モデルハウス ◆



◆ 伊丹モデルハウス ◆

◆ 大阪府和泉市唐園町2-7-57 ◆

◆ 大阪府吹田市千里万博公園1-7 ABCハウジング千里住宅公園内 ◆

◆ 兵庫県伊丹市奥畑4-33 ABCハウジング伊丹昆陽の里住宅公園内 ◆

Good Quality Good Price Good Design

セルコホーム

お問合せはこちらへどうぞ **0120-95-2426**

ホームページはこちら <http://selco.main.jp/>

小4~高3 立志館ゼミナールの個別指導 SPEC

始めるなら、今! **実力を伸ばす 立志館の個別**

オンライン専門の個別指導
この秋、開校しました!
完全1:1 双方向の
オンライン個別指導です!
お問い合わせはこちらまで
0120-80-6263

対面もオンラインも、立志館なら選べます!

まずは**80分**
英語or数学(算数) **無料体験受付中!** **要予約**

立志館の個別指導を体験しよう!
SPEC 体験授業 個別説明会
お申し込みはお電話か、右のQRコードから。
(電話受付時間/2:30PM~7:00PM)

SPEC 泉ヶ丘駅前校 (泉ヶ丘センタービル5F)	☎ 072-296-0100
SPEC 梅 校 (中学入試部梅本部に併設)	☎ 072-292-1212
SPEC 光明池校 (立志館ゼミナール光明池校に併設)	☎ 0725-56-5556
SPEC 和泉中央校 (立志館ゼミナール和泉中央校に併設)	☎ 0725-56-8788
SPEC 深井校 (立志館ゼミナール深井校に併設)	☎ 072-277-7799
SPEC 中百舌鳥校 (立志館ゼミナール中百舌鳥校に併設)	☎ 072-254-1881

立志館ゼミナール
一人ひとりの声に応えます 個別指導部

年中無休 夜10時まで

月~日曜日(祝日含む)
午前9:00~午後10:00

● 駐車場11台完備 ● 訪問診療もいたします。
● 中国語を話せるスタッフも在籍しています。
(有会中国語的工作人员)

訪問歯科診療 ご自宅でも歯の治療ができます! しております。

当医院の歯科医師が、直接訪問し診療致します

◎健康保険が適用されます。健康保険、介護保険で治療がうけられます。
市町村給付などによる一部負担免除の方は費用がかからない場合もありますので、
お電話にてご確認を。

医療法人 たんぽぽ会歯科
Tanpopo kai Dental Clinic

堺市南区榎塚台2丁30-1 TEL 072.284.6400

アイトップ泉北店は、アンディ泉北1Fから**2Fに移転**しました。今後もよろしくお願いいたします。

紫外線(青色光)対策していますか?

秋のお出かけ、日差しから目を守りましょう!

今がチャンス! **日本製メガネフレーム**
強力UVカット(UV420)付で 軽い!!
紫外線 ほぼ100% CUT!!
made in Japan **26,800円**(税込)

お買得品 **日本製**
レンズはメーカー在庫 非球面レンズ(1.60UVカット)使用
1セット 12,600円(税込)~

紫外線の量で色が変わるレンズ
調光レンズ
(フォトグレー/フォトブラウン)
レンズ + フレーム + ケース
一式 9,980円(税込)~

あなたのお気に入りが見つかる!!
レンズはメーカー在庫 非球面レンズ(1.56UVカット)使用
1セット ¥4,800円(税込)

薄型遠近両用メガネが安い!

レンズ + フレーム + ケース
(屈折率1.6)
〈一式〉
16,500円(税込)~

補聴器 既製デジタル

NJH Digi-tun 75 耳かけ式 **29,800円**
NJH Digi-tun 耳穴式 **39,800円**

コロナにも負けず! インフルエンザにも負けず! **清潔! 安全に。**

✓ 手洗い ✓ 咳エチケット ✓ ソーシャルディスタンス

店内除菌作業しています
感染拡大防止に努め、みんなでコロナを乗り切りましょう!

原山台店 **年中無休**
アクロスモール泉北A館1F
営業時間/当分の間 AM9:30~PM8:30
TEL.072-284-5333

泉北店 **年中無休**
アンディズミヤ 泉北店2F
営業時間/AM10:00~PM8:00
TEL.072-279-3261

10,000円以上の商品お買い上げで **得々クーポン 1,000円引**
20,000円以上の商品お買い上げで **得々クーポン 2,000円引**

※他の割引券との併用はできません。(有効期限2020年11月25日(水)まで)