

## 光明池駅前の土地利用構想

# 和泉市と温度差

城山台でラジオ体操始めませんか

堺市が協議要請

2面

12面

自慢の庭を23日から開放します

12面

話題の「ミラブル」に読者限定特典をプラス

20面  
広告



★次号にご期待→健康寿命を延ばす体操をしませんか

『おばあちゃんと動物園へ行ったよ』＝竹宝保育園年長児・鈴木 瑠桜 さん

### 記者のつぶやき

▼先日、取材先で会った女性に手を握ってお礼を言われた。3〜4年前に、別の取材先で女性がボランティアをしている時、イベントの合間に何気なく話しかけ、介護をしている話を聞くことに。ただ、相づちを打っていただけの私を「介護の大変さを聞いてもらって気持ちがいい」と思ってくれなかった。思いがけない再会とお礼の言葉、仕事ではないが、記者冥利に尽きる。(富尾)

▼狭山ニュータウンではこのところ、4月の市長選挙に立候補を予定している2陣営が熱心に宣伝カーを走らせている。両陣営とも高齢化が進むニュータウンの活性化策が選挙の大きな争点だと思っているのだろう。しかし、近大病院の移転手続きが着々と進み、空き家や空き地が目立つようになってきたニュータウンの現状をみると、もう既に手遅れなのではないかという気がしてくる。(山本裕)

▼取材で出会った、笑顔が素敵なご夫婦の「ハーマーモッチ・さかいさん」。ポランテアで1年の半分ほどステージに立たれているそう。腹話術、ハーマーモッチ、歌、手品。どれも本職でされていたのかと思うほどの腕前。ご夫婦の人柄がにじみ出る和やかな雰囲気。ステージで、見ている側も優しい気持ちになれる。「演者、施設の人、利用者さん。皆で楽しい時間を共有すると、楽しさが3倍になるんです」の言葉が心に響いた。(高見)

編集部 ☎072・291・2525  
営業部 ☎072・291・1500

FAX 072・291・5473  
FAX 072・292・6451

メール senboku@community2525.com  
メール info@community2525.com

月～金曜営業  
9:30～5:30にどうぞ



# 光明池駅前 の再整備事業

## 19年度に施設利用調査

### 堺市打診和泉市は消極的か

堺市は光明池駅前の土地利用構想策定に向け、19年度に現在の施設利用状況や周辺事業者の意向などの調査を行う予定。そのため駅周辺の再整備には隣接する和泉市の協力が必要だとし、関連予算などについて和泉市に説明を行った。だが和泉市はそれほど前向き

ではなく、両市の間で微妙な温度差を見せている。堺市は、泉北ニュータウンにある3駅のうち、光明池駅前にだけ土地利用構想がないことから構想の策定を見据え、19年度から現況調査などを行う。そのため調査委託料として300万円を計上した。19年度中

と説明した。一方、和泉市は「今は説明を受けただけであり、市としての担当部署などを決めるまでの材料はない。今後、堺市が構想を策定していく中で、駅前地区の課題について整理し、堺市と協議していきたい」と。現況調査での連携には否定的だ。

### 耐震性不足で 体育室使えず

いたため「体育室」という位置づけだった。地元の卓球、柔剣道のサークル、チャリダーディングチームなどが使っていた。

と場所が、昨年6月に発生した大阪北部地震の後、耐震性能を調べたところ強度不足が判明。8月28日から使用停止とした。それから体育室を使っていた登録団体には、青少年の家4階にあるプレイホールの振り替え利用を案内。「浅利」

### 泉北で年内に実験 堺市と民間で

堺市は、高齢化率の高い泉北ニュータウンで民間企業と協力して自動運転車実証実験を行うと発表した。無人自動運転車の公道での走行は認められていないため、団地内での走行にとどまるが、市は自動運転車の実用化をにらみ、事業化に向けたニーズの把握やビジネスモデルの検討を行う。

とはできないため、バス停やスパーに近い団地敷地内までの送迎となる。市では今後、府や警察など関係機関とも協議しながら、検討会の中で具体的な実施方法や実施場所について詰めていく。

実証実験に向け、市は3月末までに大手コンサルタントの三菱総合研究所や電気機器メーカー、ダイヘン

市長公室の藤川郁夫政策企画担当課長は「実証実験によって、住民ニーズや問題を把握し、将来の事業化につなげていきたい。自動運転車両の活用が高齢者の引きこもり防止や買い物難民対策となることを期待している」と。(山本裕)



## 自動運転の車を 高齢者の送迎に

実証実験を行う。

また、公道を走行するこ

**坂井クリニック** 光明池駅前・サンピア2番館 2階  
形成外科・皮フ科 ☎072-284-0005  
http://www.sakai-clinic-psd.com/

診療科目: 形成外科、皮膚科、美容外科、美容皮膚科  
院長 坂井靖夫 (大阪大学医学部卒)

診療時間	月	火	水	木	金	土	日祝
9:30~13:00	○	○	—	○	○	○	—
16:00~19:00	○	○	—	○	○	○	—

医学博士  
日本形成外科学科専門医  
皮膚腫瘍外科指導専門医  
日本創傷外科学会専門医

**医療法人 桃山台山本内科**

診療時間	月	火	水	木	金	土
午前9:00~12:00	○	○	○	○	○	○
午後5:30~7:30	○	○	○	○	○	○

各種生活習慣病検査随時  
理事長 山本 清  
院長 山本 圭  
休診/木・土の午後と日曜・祝日 専用完備 桃山台医療センター ☎072-299-3165

**竹山耳鼻咽喉科**

受付時間 休診  
午前9:00~12:00 木・土午後  
(土曜8:40より) 日・祝  
午後4:30~7:30  
南区深阪南114 ☎072-239-3341

**IMAOKA ANIMAL HOSPITAL**  
[月~土曜日]  
AM9~12時&PM4~7時  
[日曜&祝日]午前中診療  
和泉中央駅より  
線路沿いに光明池方面へ

**今岡動物病院**  
和泉市池田下町2872-42 ☎0725-57-0110  
http://jjjin.wixsite.com/imaoka-ah

**医療法人 医真会 あかざわ小児科**

診療時間	月	火	水	木	金	土
9:00~12:00	○	○	○	○	○	○
17:00~19:00	○	休	○	○	○	休

御池台医療センター ☎297-7771 http://akazawa-kids.com  
乳幼児健診: 水13:00から、または 金15:30からあるいは診療時間内(いずれも要予約)  
予防接種: 水13:30から、あるいは 診療時間内(いずれも要予約)  
院長 赤澤 英樹 (日本小児科学会認定 小児科専門医第21246号)

# 元プロ指導の教室も

## 来年、5千人収容の球場

原池公園  
体育館

泉北2号線(平井大橋交差点を美原方面に)を経て泉北からほど近いスポーツ施設「原池公園体育館」。

556平方メートルの広さで766席の観覧席を有する大アリーナのほか、中・小アリーナ、人工芝の多目的室、ランニング走路を備えたトレーニングジムなどがあり、幼児から高齢者まで対象の約20種の教室が開

かれています。

インドアテニス、卓球、ヨガ、フラダンスのほか、プレイザーズやエヴェッサのプロチームのコーチ陣が指導するバレーボール・バスケットボール、多目的室でのフットサル、陸上基礎、ベースボールなど開講。またトレーニングジムでは、マシン利用のほか、会員になればピラティスや骨盤矯正などのレッスンも受講可。

西日本最大級のスケートボードパークでは、初級者から上級者まで楽しめるコンクリートプール4基、ストリートセクションなど。大人500円・中学生以下300円で利用でき、プロ

によるレッスンも開講。

また、20年完成予定の5千人収容の野球場を建設中。南海バス久世小学校前から徒歩10分、駐車場有り(30分まで無料)。9時~夜9時072・278・1004。(スケートボードパークは072・278・6868)

〔富尾〕

# 泉北レモンフェス盛況

## 貸キッチン利用の団体も出店

大蓮公園で3日「泉北レモンフェス」が開催。北レモンフェスタを開催。会場にはレモンの苗木販売や、多くの飲食ブースが並んだ。「シェアスペースまちいえ高倉台」では、菓子製造許可付きレンタルキッチンを利用する4グループが、手作りの菓子やパン、キッチンを販売していた。「ウメバ



「シェアスペースまちいえ」のブースで販売するメンバー

# ベルランド病院ボランティア募る

つらい病院通いの心に寄り添いたい、ベルランド総合病院内ボランティアグループ「ベル・フレンド」が活躍している。外来受け付けの手助けや院内案内、

車椅子メンテナンス、図書整理、ソーイングなど活動は多岐にわたる。同グループでは、新メンバーを募集している。

活動の1つ、受け付け案内は、2~3人ずつローテーションを組み、平日午前に入力口であいさつや、機械化された受け付け・精算とまどう人の手助けをする。なかには、高齢患者を病院入り口で降ろした家族が駐車場に車を止める間、患者を見守り「助かる」と



STYLUS 「空間で人生を変える。」

Model House OPEN!

新着予告

NEW 泉北プロジェクト まもなく登場!

全2区画 宮山台1丁 「泉ヶ丘」駅歩15分 敷地面積 56.32坪 敷地面積 56.75坪	全1区画 新檜尾台1丁 「光明池」駅歩13分 敷地面積 78.93坪
全1区画 鴨谷台1丁 「光明池」駅歩12分 敷地面積 75.64坪	全1区画 桃山台1丁 「桐・美木多」駅歩10分 敷地面積 56.84坪

Designed by STYLUS 072-220-8636

お問い合わせは スタイルスまで info@styluss.jp

歯科・小児歯科・予防歯科

# さわい歯科

	月	火	水	木	金	土	日・祝
AM9:00~12:00	○	○	○	×	○	○	×
PM2:00~7:30 (土曜のみPM5:00まで)	○	○	○	×	○	○	×

072-296-7164 堺市南区庭代台3丁1-9

深阪 泉北ニュータウン入口

# といかわクリニック

072-235-0812 堺市中区深阪3-4-58

内科 循環器科・消化器科・リハビリ科  
アレルギー科(アトピー・ぜんそく相談)

診療時間/午前9時~12時・午後4時~6時半  
休診/日曜、祝日、木・土午後 院内処方

桃山台医療センター

# 飯田クリニック

午前8:30~リハビリ開始してます

●皮フ科●整形外科●皮膚レーザー照射療法●リハビリテーション科

受付時間	月	火	水	木	金	土	日・祝
AM8:30~11:30	●	●	●	●	●	●	-
PM4:00~7:00	●	●	-	●	●	-	-

072-299-5119 http://iidaclinic.com

内科 消化器内科 糖尿病・内分泌内科

医療法人ふたば会 **さいかクリニック** 072-295-9595

10月1日から、午後診療の時間が変更になりました。

診療時間	月	火	水	木	金	土	日・祝
AM9:00~12:00	○	○	○	○	○	○	○
PM4:00~7:00	○	○	○	○	○	○	○

院長 雑賀 豊彦 日本糖尿病学会認定 糖尿病専門医  
日本消化器病学会認定 消化器病専門医  
日本内分泌学会認定 内分泌代謝科専門医  
日本内科学会認定 総合内科専門医

クロスモール西隣り 堺市南区原山台4丁16番3号





## ニュースの芽



和泉メサイア合唱団(石田安宏団長)が2月24日、

「みんいく」ゲストに  
ベストセラーの著者

5日、三原台中学校で平成30年度三原台中学校「みんいく」実践成果報告会が行われた。みんいくとは睡眠教育の略。現・堺市教育委員会生徒指導課指導主事

で、当時三原台中学校教諭だった木田哲生さんが、三池輝久熊本大名誉教授の研究から、良い睡眠が心の健康も保つことを知り、4年前

和泉メサイア合唱団が  
特養で名曲を披露

特別養護老人ホーム「ピオラ和泉(和気町)で演奏会を行った。

当日は30人を超える団員が美しい歌声を披露した。民謡メドレーから始まり、「おおさザンナ」などアメリカの曲、70年代の曲、唱歌と盛りだくさんの1時間。中でも、ヘンデルの名曲「ハ

千賀ノ浦部屋力士が  
伏尾の福祉施設を訪問

大相撲三場所前前の2月24日、伏尾の社会福祉法人「福生会」に、千賀ノ浦部屋力士が来訪した。この日訪れたのは、十両の貴ノ富士、三段目の太一山、序二段の貴正樹。

利用者の金森一姫さんの長男・金森光年さんが千賀ノ浦部屋を支援している縁で、昨年に引き続き、交流

から不登校対策として取り組み始めた。三原台中学校は4年間の取り組みと、不登校生徒数が35人から20人に減少した成果などを報告した。

今回は西野精治スタンフオード大学教授をゲストに迎え、木田さんとの対談が行われた。西野さんは世界最先端の睡眠研究を行って、その成果をまとめた著書「スタンフオード式最高の睡眠」はベストセラーとなっている。西野さんの

研究によると、健康には深い睡眠・良い覚醒・日中の充実した活動のサイクルが重要。どれかが欠けることによる睡眠不足が積み重なって睡眠負債となり、うつ病やがんなどの深刻な病を引き起こす。睡眠時間の確保と質の向上を目指す。西野さんの正しさが再確認された。また木田さんは教員経験から、中学生に現れやすい睡眠障害を問題視。西野さんに医学的アプローチからの意見を求めた。「杉本

レルヤ」の迫力のある歌声は、聴衆の心に響いた。後半は、歌詞カードを片手に皆で懐かしい歌を歌った。「間近で合唱を聴く機会がめったにないので、とてもうれしかった」と利用者。今回は7月21日ベルビアノ病院でロビーコンサートを予定。〔高見〕

の場がもたれた。力士は握手や記念撮影に気軽に応じた。普段はテレビで見ることができない力士を間近で見ることができて、「本物のお相撲さんに会えて感動した」「元気をもらった」と。質問コーナーでは、「彼女はいますか」の鋭い質問に、大いに沸いた。

離床できない人には、力士が部屋を訪れ、声をかけた。力士との心温まる触れ合いに、和やかなひとときを過ごした。〔高見〕

☆☆☆  
脚立から落ちる  
★★★★★

2月8日昼、高尾2丁で、50代男性が脚立から落ちると頭にケガをした。

☆☆☆☆☆  
犬に引張られて転ぶ  
★★★★★

2月12日午前、御池台2丁で、60代女性が犬の散歩中、リードを引張られ転倒、右ひざを骨折した。



☆☆☆☆☆  
自転車と軽四が接触  
★★★★★

2月10日午前、伏屋町3丁目、50代男性が自転車

で走行中、軽四自動車と接触し、頭と左足にけがをした。

☆☆☆☆☆  
歩行者と軽トラが接触  
★★★★★

2月21日昼、泉田中で、70代男性が歩行中、軽トラと接触し、頭と尻を打った。

☆☆☆☆☆  
自動車同士が接触  
★★★★★

2月22日昼、室堂町で、70代男性が自動車で走行中、3トントラックと接触し、額と左足にケガをした。

2月20日夕方、室堂町で、70代男性が軽四自動車で行中、普通自動車と接触し、首や後頭部にケガをした。

### 南海バスで

### 防火訓練行う

南消防署

3月5日、南消防署は、南海バス泉北営業所(南区桃山台)で、合同防火訓練を実施した。訓練には、南海バス職員15人と消防車両5台、武内署長はじめ隊員20人が参加。走行中のバスの左側車体に軽四自動車がかかった。

南海バス泉北営業所長は「万が一の場合は人命最優先で取り組む」と話し、武内署長は「常に消防との連携が大切。熱心に取り組んで頂きありがたい」と締めくくった。〔松林〕



### 山田眼科医院

yamada EYE clinic

#### 白内障日帰り手術

TEL.072-291-3888

竹城台医療センター



診療時間	月	火	水	木	金	土
午前9:00~12:00	●	●	●	●	●	●
午後4:00~6:00	●	●	●	●	●	●

木曜・土曜午後、日祝日は休診

シニア世代の生きがい学習 **新入生 まだ間に合います!**

## 第2次募集説明会のご案内

～生涯学習のパイオニア～ NPO法人 いづみ健老大学

- 入学資格/ 本学の運営趣旨に賛同いただける方(年齢/居住地制限は、ありません。)
- 入学金/ 5,000円
- 授業料/ 前期3万円と後期3万円を分納いただけます
- 入学式/ 2019年5月11日(土)

教養講座	年間6回開講	堺市立南図書館ホール / 堺市立桐文化会館 【第3火曜日(原則)】…全学生対象の講座
専門講座	年間各35回開講	泉ヶ丘センタービル / 堺市立南図書館ホール 1講座選択制(ただし各講座の定員が許せば複数受講可…授業料が半額になります)

書道漢字、書道かな、墨彩画、絵画、絵画研究、俳句、陶芸、木彫工芸、太極拳、いきいき健康体操、初級英語、英語(午前)/(午後)、日本史(A)/(B)、世界史

**第2次募集説明会 日程**

3月25日(月)	①13:00~14:00	②15:00~16:00
3月27日(水)	③13:00~14:00	④15:00~16:00
3月28日(木)	⑤13:00~14:00	⑥15:00~16:00

本学の講座内容を映像でご紹介  
その後質疑応答 約60分

場所: 泉ヶ丘センタービル4階 いづみ健老大学事務局 ※泉北高速鉄道泉ヶ丘駅下車改札から右方向 徒歩2分

**いづみ健老大学事務局**

事務局受付 ▶ 水・木・金 午前10時から午後3時まで  
堺市南区茶山台1丁2番1号 泉ヶ丘センタービル4F  
(泉北高速鉄道 泉ヶ丘駅下車右方向に約50m)

●ホームページもご覧ください いづみ健老大学 [検索](http://www.izumikenrou.com)  
izumikenrou@syd.odn.ne.jp

## 国頭医院

消化器科 ■ 外科 ■ リハビリテーション科 ■ 在宅医療

胃・大腸 内視鏡検査、胃透視、注腸検査

診療/ 午前9:00~12:00 午後5:00~7:30  
休診/ 木・土曜日午後、日曜、祝日

院長 国頭 悟 ☎(0725)50-4545  
<http://www.kunito.com>

和泉市伏屋町3-7-34 泉北第2ビル1F



大阪随一・腹帯祈禱

安産・結婚式

## 開口神社

(大寺さん)

堺市堺区甲斐妻2丁1番29号 ☎(072)221-0171(代)  
(山之口名店街中程)

## 女性専用よもぎ蒸し

1回(60分) 3,000円

女性鍼灸師が担当します

〈効能〉 婦人科系疾患・妊活・美容・ダイエット  
アンチエイジング・デトックス・産後の回復

診療時間	月	火	水	木	金	土	日
7:30~12:00	●	●	●	●	●	●	●
15:30~20:00	●	●	●	●	●	●	●

※よもぎ蒸しは診療時間外可  
ご相談下さい。

よもぎ蒸し専用

TEL 0725-56-9000・0725-56-9006

ひらの鍼灸整骨院 和泉市池田下町158-2

# 挫折した大蓮公園のフィッシングセンター

## 「環境破壊だ」と猛反対

### 若松台や茶山台の自治会

府企業局が昭和48年度の目玉事業として計画した、大蓮公園内の「フィッシングセンター」が、地元住民

のモーレツな反対で挫折した。計画では若松台中学校寄の釣り堀をつくる。釣り相

1973(昭和48)年

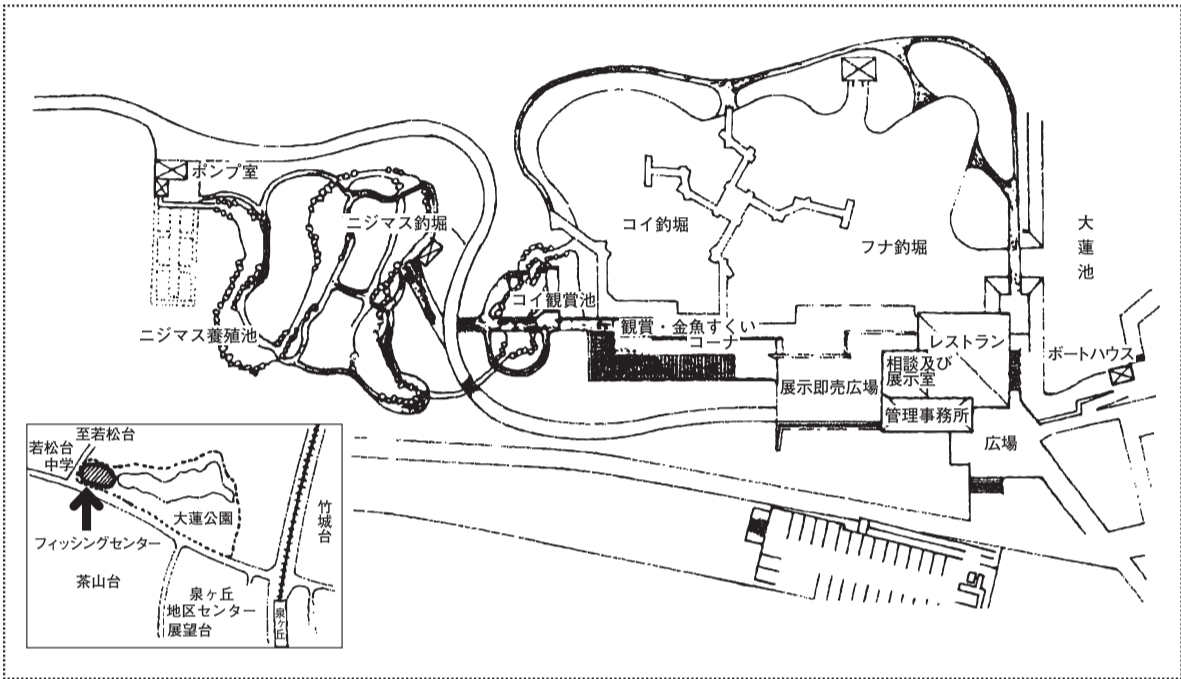

コイ観賞池ではニシキゴイの販売もする。レストランでは取れたてのマスを使った料理が楽しめるという趣向も。ニジマス養殖池は、傾流をつくって登れるような細工をする。さらに、大蓮池にはボートハウスもつくる。予算は1億5千万円。当時としては大事業だった。そして管理運営は、泉北開発センターがすることになっていた。

ところが、若松台府営・茶山台公社の両自治会から「有料の釣り堀はマニアだけの施設になる」「レストランに酒が出れば飲楽化する」「わずか90台の駐車場では車公害を誘発する」などと非難が高まり、風光明媚な大蓮公園の環境を守る運動が盛り上がった。

そのため7月、企業局が計画を一方的に白紙撤回した。「地元の反対が強い」と。両自治会は建設そのものには反対しておらず、「営利主義を是正し、憩いの施設にするよう」部分的な修正を求めた、いわば改良闘争だった。そこで両自治会は住民のアンケートをもとに「さかな公園」の構想を打ち出し、企業局に要望書を出した。

ところが、この年の暮れから不況ムードで資材が暴騰するハプニングが起きた。当初の予算では実現がとて不可能となった。企業局内部でも計画「中止」の声が高まり、ついに立ち消えてしまった。

### 御池台で、やっと実現

3度目の正直と昭和55年、まだ付近に住宅がはりついていない御池台の田池を矢面に。こんどは無料で開放する釣り堀施設としてデビューした。もちろん誰

も住んでいない所なので、反対の声もなくすんなりと実現した。その後、池の隣に出来た府営住宅の住民から「夜遅くまで釣り人がゴソゴソして困る」「ゴミを散らかして行く」「路上駐車がいっぱい」とボヤク声は今も絶えない。「さらがい」

もうすぐ創刊50周年!



= 3 =

1989年6月22日号記事に加筆。過去、本紙で掲載された泉北の出来事を、随時連載します。

内科・外科・胃腸科・皮膚科  
リハビリテーション科

**松本クリニック**  
Matsumoto Clinic

来院できない方訪問診療いたします

診療時間	月	火	水	木	金	土	日・祝
午前 9:00~12:00	○	○	○	○	○	○	/
午後 4:30~7:30	○	○	/	○	○	/	/

○胃カメラ致します  
○生保・被爆・結核 取扱い

堺市中区深阪6丁21-27  
☎(072)289-3335

事業所 向け 宅配昼食弁当

皆様のお勤め先の昼食弁当  
いかがですか!?

高齢者向けの配食サービスOK!  
(エリア限定)

地域のイベント、会議  
その他大量注文もOK!

※お問い合わせいただきましたら  
営業担当がお伺いします。

配達エリア  
大阪市内南部湾岸沿い・堺市・和泉市・泉大津市  
岸和田市・河内長野市・富田林市(一部地域を除く)

小川給食産業株式会社  
和泉市伏屋町1-11-44  
TEL 0725-58-6003

従業員募集 お気軽にお問い合わせ下さい!  
事務員・調理員・配達員 パート・正社員(短時間勤務可)

内科全般・糖尿病内科・生活習慣病内科

医療法人 雄仁会  
**やよいクリニック**

院長 周藤 弥生

地域の皆様の健康と豊かな笑顔のために…。

診療時間	月	火	水	木	金	土	日
9:00~12:00	○	○	○	○	○	○	休
17:00~19:00	○	○	休	○	休	休	休

http://yayoiclinic.main.jp/

☎0725-57-8222  
和泉市のぞみ野3丁目12-41  
P 駐車場7台あります

【徒歩の場合】  
「和泉中央駅」より  
桃山学院大方面へ約12分  
【バスの場合】  
南海バス「のぞみ野西」より徒歩2分

# 泉北の緑道を歩こう

## 泉ヶ丘地区コース [全体で9.9キロ]

- 宮山台幼稚園 → 0.6キロ → 宮山台センター → 1.1キロ → 竹城台センター → 0.6キロ → 松城橋 → 1.0キロ → 旧すえむら資料館 → 0.8キロ → 茶山台センター → 0.8キロ → 榎塚公園 → 0.7キロ → 榎塚台センター → 0.4キロ → かもしか公園 → 1.0キロ → はるみ小 → 0.4キロ → 晴美台センター → 0.5キロ → 高倉公園 → 0.7キロ → 三原台センター → 0.6キロ → 泉ヶ丘プール → 0.7キロ → 東大台高校前バス停

## 梅地区コース [全体で5.5キロ]

- 埋蔵文化財センター → 1.8キロ → 梅美木多駅 → 1.2キロ → たまむし橋 → 0.5キロ → 庭代台センター → 0.9キロ → 御池公園 → 0.4キロ → 御池台センター → 0.7キロ → かたつむり橋

## 光明池地区コース [全体で5.8キロ]

- バス停留所赤坂5丁 → 0.4キロ → 赤坂台センター → 2.0キロ → 新榎尾公園 → 1.0キロ → 鴨谷池 → 0.6キロ → 城山公園 → 0.9キロ → 城山台4丁交差点 → 0.9キロ → 光明池 → 1.2キロ → 光明池大橋 → 池

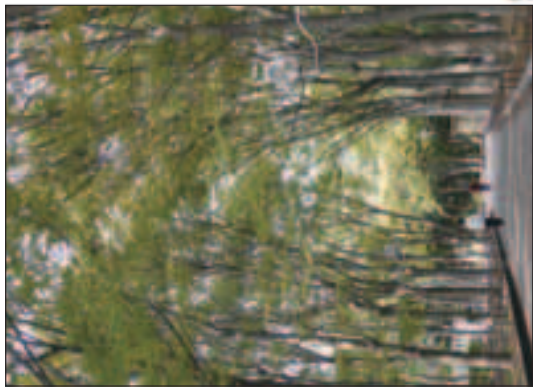

西原公園のケヤキ並木

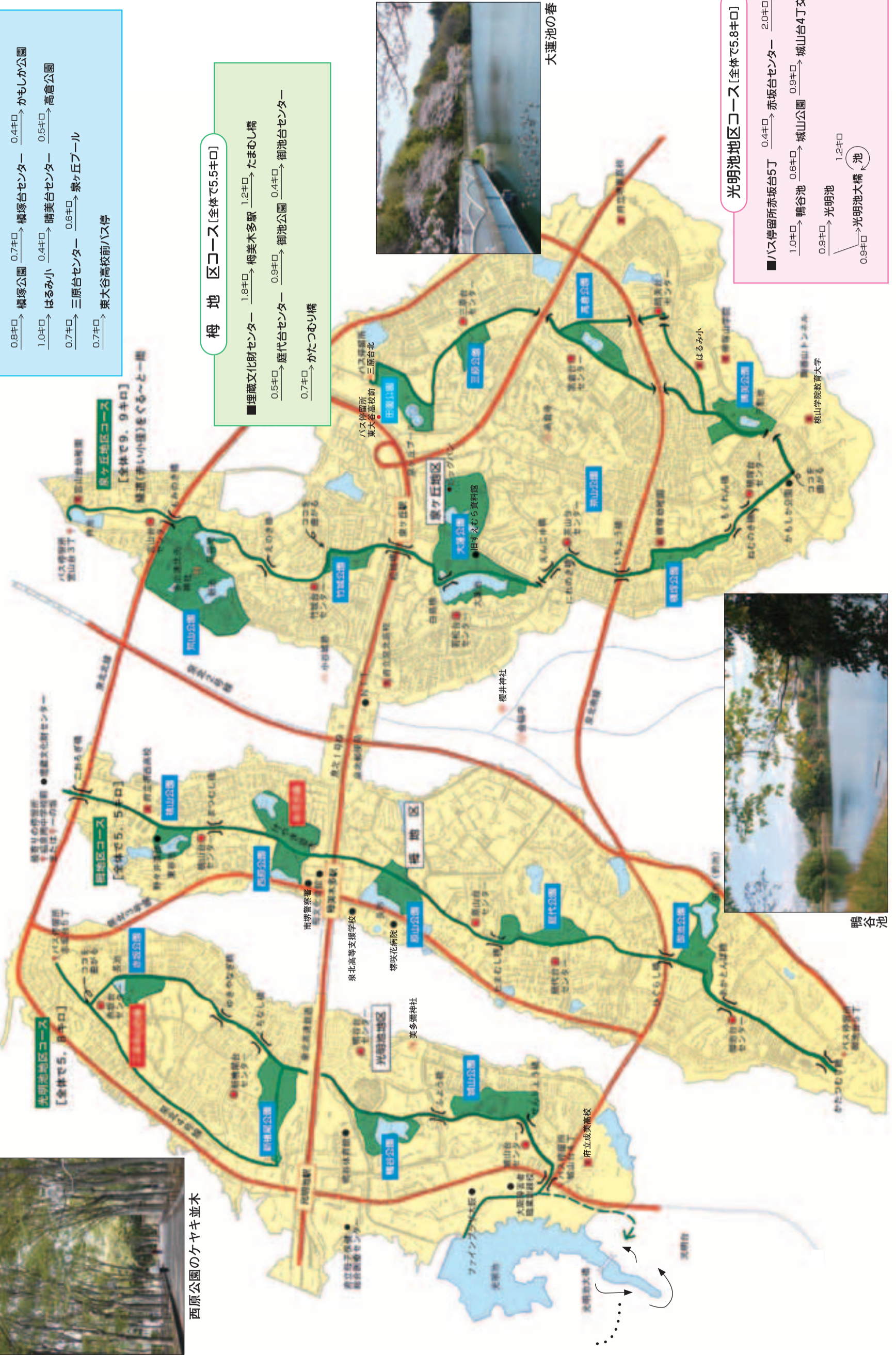

大連池の春

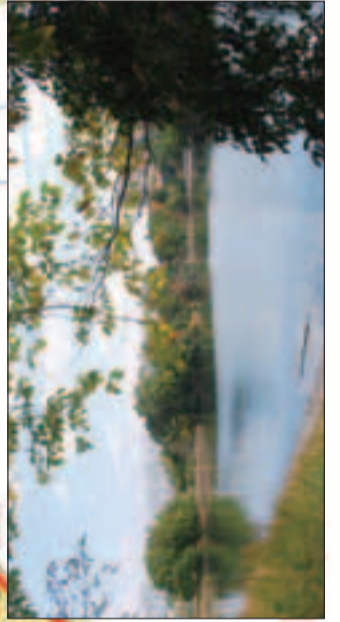

鴨谷池



**まちがいさがし**  
左の2つの絵に違うところが4か所あります。まちがいのあるコーナーを記号で答えて下さい。

●住所・氏名・電話番号・年齢を記入の上、ハガキまたはFAX、メールで。3月27日(水)必着。抽選で3人にJCBギフト券(千円)を進呈。2週目に前月分をまとめて発送します。●あて先=〒590-0105 堺市南区竹城台3丁22番2号、コミュニティ・まちがいさがし係(FAX 072-291-5473 メールhome@community2525.com) ●答と当選者発表は4月4日号。

●応募ハガキの余白に必ず投稿を! 身の回りの出来ごと、ホームページと紙面に掲載します。●まちがいさがし用のイラストも歓迎。ハガキに黒いペンで横書きに描いて下さい。1枚でOK(ペンネーム可)。採用分にはクオカード進呈。



応募はこちらから

ーリングライト(30型蛍光灯予備付き)を1100円で▷カセットコンロ(未開封)と土鍋(10号、3回使用)をまとめて2000円で▷ガラス製果実酒ビン3個(10号、3シーズン使用)を1900円で▷ユニクロのTシャツ(XLサイズ、未開封)とカジュアルソックス(未開封)1100円で、取りに来られる方に譲ります。

(原山台・中尾070-2302-3615, nakaona@ezweb.ne.jp)

◆シングルベッド(木製フレーム、幅102×長さ200cm、2~3年使用)を無料で取りに来られる方に譲ります。

(桃山台・中西072-296-1885)

◆堺西高校女子制服一式(夏・冬服、セ

ーター)を5000円で取りに来られる方に譲ります。お届け可。

(庭代台・紫村072-293-6887、連絡は午後6時以降に、不在時は留守電に。折り返し連絡いたします。)

◆中型犬用サークル(幅118×奥行73×高さ65cm)を2000円で▷中型犬用ワンだふる清潔トイレトレー・脱臭抗菌マット(6枚入り12個)・さらさらカバー(10枚入り8個)をまとめて5000円で、取りに来られる方に譲ります。

(桃山台・前田080-6204-1245、連絡は午前9時~午後5時に)

◆五月人形(6万円で購入、新品同様)を1万5000円で取りに来られる方に譲ります。

(庭代台・新家090-3843-8077、連絡は午後2時~8時に)

**和泉中央地区**

◆金岡高校女子制服(165cm中肉中背が着用、夏冬服の上下一式)を3000円で取りに来られる方に譲ります。(のぞみ野・松本0725-55-7092、連絡は午後3時以降に)

**光明池地区**

◆エプソンのインクカートリッジ15個(純正ICLC50ライトシアン=2個、純正ICBK50ブラック=1個、純正ICLM50ライトマゼンタ=1個、純正IC1BK02Wブラック2個入り=2個、IC6CL50互換6色パック=7個

セット)をまとめて2000円で取りに来られる方に譲ります。

(新檜尾台・森070-5505-4784, morinyanya@willcom.com)

**泉北周辺地区**

◆東芝の洗濯乾燥機(7kg)を5000円で▷リビングテーブル(最大幅120×奥行55×高さ40cm)を1000円で▷パナソニックの冷蔵庫(401L、白)を5000円で▷ソファー(3人掛け)を3000円で、取りに来られる方に譲ります。価格相談可。泉北地区であればお届け可。

(伏屋町・宮地090-5096-3693)

**2019.4.1月 クロスモールは アクロスモール泉北 に生まれかわります!**

アクロスモール泉北はおもしろいイベント盛り沢山!

**爆笑ライブ開催!**

**ハリウッドザコシショウ 3/24日**

R-1くらんぷり2016王者の「ハリウッドザコシショウ」による、大爆笑のライブステージを開催! 楽しんで面白いステージを盛り上げます。

時間 ①11:30~ ②14:00~ ※各回30分程度

会場 1F中央イベント会場 ※雨天時は握手会のみ実施いたします。

○イベント当日、写真・動画撮影、録音行為などは禁止とさせていただきます。  
○当日の事故・混乱防止の為、当日イベントに関する様々な制限を設けていただく場合がございます。  
○当施設の営業時間(10:00)前の会場取りはご遠慮いただきます。  
○内容が変更になる可能性がございます。



**四千頭身 4/7日**

脱力系漫才と称される若手で注目の「四千頭身」による、大爆笑のライブステージを開催します!楽しんで面白いステージを盛り上げます。

時間 ①11:30~ ②14:00~ ※各回20分程度

会場 1F中央イベント会場 ※雨天時は握手会のみ実施いたします。

○イベント当日、写真・動画撮影、録音行為などは禁止とさせていただきます。  
○当日の事故・混乱防止の為、当日イベントに関する様々な制限を設けていただく場合がございます。  
○当施設の営業時間(10:00)前の会場取りはご遠慮いただきます。  
○内容が変更になる可能性がございます。



4/6日・7日・13日・14日

**エコバッグ先着プレゼント**

コンパクトに折りたためる便利なポータブルエコバッグ! いつもカバンに入れておけば、レジ袋要らずでも便利です。開業を記念して、4日間、お買上げ・ご飲食いただいたレシートでプレゼントします。

時間 各日10:00~ ※なくなり次第終了

会場 1F TOHOシネマズ前

参加条件 当日のお買上げ・ご飲食のレシートで1個プレゼント ※一人様1個限り

配布数 各日先着500個 ※色はお選びいただけません。



4/14日

**騎士竜戦隊リュウソウジャーショー**

時間 ①11:30~ ②15:00~ ※各回30分程度

会場 1F中央イベント会場

※雨天時はグループ撮影会のみ実施いたします。

ショー終了後、お手持ちのカメラでのグループ撮影会を実施します。

※撮影会開始から20分で受付を終了します。



©2019 テレビ朝日・東映AG・東映

**ACRO MALL**  
アクロスモール泉北

〒590-0132  
大阪府堺市南区原山台5-9-15  
TEL: 072-295-4800  
【営業時間】10:00~20:45

※営業時間は一部署異なる店舗がございます。  
※一部店舗では定休日がございます。

**無料駐車場約920台完備**

※混雑時は、泉北2号線沿い「庭代台4丁」交差点東側の臨時駐車場をご利用ください。

**無料シャトルバスのりばのご案内**

梅・美木多駅前

現在地

アクロスモール泉北シャトルバスのりば

■定員(28名)に達した場合、発車時刻より前に出発させていただきます。  
■交通事情によりバスの発着が遅れる事がありますので、あらかじめご了承ください。  
■バス運行時刻表は予告なく変更となる場合がございます。あらかじめご了承ください。  
【シャトルバス運行のお問い合わせ先】072-296-2906

梅・美木多駅発 → アクロスモール泉北行

時	月・火・木・金	時	水・土・日・祝
8	45	8	45
9	20	9	5
10	10	10	5
11	10	11	0
12	10	12	0
13	10	13	0
14	10	14	0
15	10	15	0
16	10	16	0
17	10	17	0
18	10	18	0
19	10	19	5
20	10	20	5
21	10	21	5

**駅からバスで6分! 近くて便利!**

「梅・美木多駅」南側ロータリーから**無料シャトルバス**を毎日運行中。

このバスが目印



## クロスワード・パズル

二重マスの文字を並べ変えて  
1つの言葉(答)にしてネ。

↓**タテのカギ** ①夏目漱石の著作のひとつ②線、センター  
③手術的な方法で病気を治療する医学の分野④あれはた野原⑤調味料さしすせそ、2番目は⑧すぐれて立派な人  
⑨教え導くこと⑩困っている人をかばい助けること⑪山羊の軟毛を用いた最高級毛織物⑫飲食物を注文した人の家に届けること⑬英語でデスク⑭オス

→**ヨコのカギ** ①刺されるとしびれる?④祭り  
で担ぐもの⑦再び出会うこと⑨さかな⑩サラ  
リー\_\_\_\_、スーパー\_\_\_\_⑪寺と神社⑬終わり⑮  
貝殻を文様に切って貼る漆工芸の技法⑯コピ  
ー⑰島崎藤村『夜明け前』の舞台⑱そろい、セ  
ット⑳⇔下㉑正方形、四角形

ヒント:新しい時代が始まります

【応募方法】●住所・氏名・電話番号・年齢を記入し、ハガキまたはFAX、メールで。3月27日(水)必着。抽選で3人にJCBギフト券(千円)を進呈●〒590-0105南区竹城台3丁2番2号、コミュニティ・クロスワード係(FAX072-291-5473、メール home@community2525.com) ●答と当選者発表は4月4日号●応募ハガキの余白に必ず投稿を!身の回りの出来ごと、イラストなど。ホームページや紙面に掲載します。

★出題歓迎。採用分にはクオカード進呈。毎月2週目に前月分をまとめて発送します。

## 掲載無料のリサイクル

午前9時半～午後5時、土・日および月が祝日の場合休み

☎072・291・2525 FAX072・291・5473

E-mail : recycle@community2525.com

早く見たい人はホームページで!

## ホームページの「街かど情報」に投稿を!

特ダネで5,000円もらえます!

FAX・メール・ハガキも可 | コミュニティ2525 | 検索 | 携帯やスマホからも投稿できます

このリサイクル欄は、以下の物をお断りしております。

1件5万円を超える品物、車、バイク、チケットなどの金券類、食料品(ペット用含む)、医薬品、化粧品、パソコン用ソフト(OS含む)、ゲームソフト、ご自身で録音・録画・編集されたもの、コピー商品、営利目的での使用。

また、以下の物は諸経費を含めて無料のものに限らせていただきます。

動植物、手作りのもの、おまけ、懸賞のグッズ

なおコミュニティは仲介をしておらず、トラブルにつきましても責任を負いません。

当コーナーは、掲載の依頼をされる方の身元の確認のために、名前と住所も伺っていますので、ご理解ください。

### 譲ります

泉ヶ丘地区

- ◆エプソンのプリンター(カラリオPM-D800、付属のCD-ROMなし)を無料で取りに来られる方に譲ります。(榎塚台・田辺090-3678-9747)
- ◆総桐たんす(幅120×奥行43×高さ170cm、美品)▷茶たんす(幅122×奥行57×高さ130cm、美品)▷鏡(幅45×高さ140cm)▷洋服タンス(3枚扉、幅133×奥行56×高さ203cm、美品)▷コーナー用テレビ台(50インチ可、上棚付き、ベージュ)を無料で、取りに来られる方に譲ります。

- ◆狭山高校男子夏用制服のカッターシャツ2枚(未使用、次年度3年生のみ使用可)、教科書(日本史A・B=山川出版、古典B・現代文B=第一学習社など、狭山高校で使用)と副教材を無料で取りに来られる方に譲ります。(若松台・藪田090-6374-7952)
- ◆東百舌鳥高校女子制服(夏・冬物スカート=夏用のみ短い、ブレザー、リボン)を3000円で取りに来られる方に譲ります。(晴美台・平井magicrude.m@gmail.com)
- ◆女性用ウエットスーツ(Lサイズ、半袖にも長袖にもなります、2~3回使用、美品)を1万円で▷充電式掃除機「スタイルプラススーパー」(ショップチャンネルで購入)を1500円で、取りに来られる方に譲ります。(高倉台・植山080-6208-6529、連絡は午後5時~8時に)
- ◆東大谷高校女子制服(夏・冬用あり、セーター・ベスト・靴・かばん・靴下など一式)を5000円で譲ります。試着可。
- ◆成美高校男子制服一式・体操服上下・柔道着(3年着用、一部傷・名前刺繍あり)を無料で譲ります。名前の刺繍はご自身で処理してください。(榎塚台・尾崎090-7886-5743)
- ◆和風の布団一式(女性向けの柄、新品)を無料で取りに来られる方に譲ります。(竹城台・中山072-297-8850)
- ◆掛け布団(シングル、日本製、数回使用、美品)を無料で譲ります。(高倉台・伊藤072-293-6871、連絡は午後5時以降に)
- ◆犬(プードル、メス、黒)を生涯大切に育て下さり、犬を飼ってもよい住宅にお住まいの方もってください。(御池台・宮本090-4908-4984)
- ◆車椅子(一般家庭用、自走式、新品で購入、自宅内で数度使用、保証書あり)を7000円で譲ります。(桃山台・榎本080-3786-1043)
- ◆ウィルソンのテニストートバッグ(美品)を1200円で▷蛍光灯型ミニシ

## 消費税増税に伴う経過措置は今月末まで

いよいよ今年の10月から消費税が10%になる予定ですが、住宅購入に関する消費税はどうなるのでしょうか?住宅を購入する場合には消費税が課税されるのは、不動産のうち「建物」にかかる価格になります。「土地」についてはもともと消費するものではないため消費税は課税されません。また、消費税が課税されるのは新築だけと思いがちですが、中古住宅であっても法人などの課税業者が保有している物件であれば、消費税の対象となりますので注意しましょう。

住宅の売買や新築などで消費税が課税されるのは建物の引き渡し時点です。したがって8%の消費税で住宅を購入しようと思った場合、その期限は今年の9月30日となります。この日までに不動産の引渡しを受ける必要があります。契約締結が9月30日以前であっても、10月1日以降に引き渡しを受ける場合、消費税率は新税率の10%が適用されます。ただし、経過措置として、請負契約を今年中の3月31日までに締結すれば、引渡しは10月1日以降になっても8%が適用される経過措置が講じられます。また工事請負契約に準ずるものとして、購入者の指図により、内装等が変更可能なマンションの売買契約など所定の要件を満たす契約も、同様の扱いとなります。

私たちは皆様の資産を高める住まいづくりに貢献します。

一級建築士&宅地建物取引士  
西上 孔雄

おかげさまで50年。安心・信頼施工  
**株式会社 西上建設**  
〒590-0120-071789  
☎072(297)0717 FAX072(299)0008 堺市南区松尾471-1  
http://www.nishiken.biz

泉北高速鉄道「泉ヶ丘」駅前  
医療法人 泉会  
**泉ヶ丘皮膚科クリニック**

皮膚科・皮膚外科  
美容皮膚科  
日本皮膚科学会認定皮膚科専門医  
日本内科学会認定医  
岸田 大

診療時間表	月	火	水	木	金	土	日
午前診 9:00~12:00	○	○	○	○	○	○	○
午後診 14:00~17:00	○	○	○	○	○	○	○
夜診 17:15~19:00	○	○	○	○	○	○	○

◆日帰り手術しております。  
当院は予約優先で診療を行っています。  
電話・インターネットからご予約下さい。  
**TEL. 072-288-4711**  
URL http://izumigaokahifuka.com/

光明池駅すぐ アクトビル3F  
医療法人 格晶会  
**加藤眼科クリニック**

日本眼科学会眼科専門医 院長 加藤 格

診療時間	月	火	水	木	金	土
午前 9:00~12:00	○	○	○	○	○	○
午後 3:30~ 6:30	○	○	○	○	○	○

●診療科目● 眼科一般 白内障日帰り手術 レーザー治療 コンタクトレンズ  
受付時間は診療終了時間の30分前まで。  
**☎072-297-7001** 休診日/木土曜午後・日曜・祝日  
http://katoeyeclinic.jp/ 堺市南区鶴谷台2-1-3 光明池アクト3F  
火曜日は手術のみです。

### 清掃スタッフ

#### パート

週1日～2日でもOK、土日勤務できる方、歓迎  
家事と両立する主婦さん活躍中  
空いている日を有効活用、WワークもOK

勤務地/堺カントリークラブ  
堺市南区豊田2989-16  
時間/①7:00～16:00(休憩90分)  
②8:00～17:00(休憩90分)  
※実働7時間30分(シフト制)  
午前のみ、午後のみ勤務OK♪  
毎月シフトを組むので、休みたい日があれば相談

給与/時給 940円～  
待遇/制服貸与、車・バイク通勤できる方  
交通費規定支給

応募/まずはお気軽にお電話ください。  
◎お仕事経験、年齢不問 ◎扶養控除内勤務OK  
◎定年退職後の「年金の足し」にぴったり

**(株)トータルメンテナンスジャパン**  
大阪支店  
〒532-0011 大阪市淀川区西中島5-11-10  
第3中島ビル3階  
**TEL 06-6838-8980**(担当/採用係)

### ① 厨房職員 ② デイサービス職員

#### パート

なごやかな雰囲気の高齢者施設でのお仕事です。  
未経験の方も大歓迎!

時間/①6:15～9:45 ※他の時間も相談可  
②8:30～18:00、8:30～13:00、13:30～18:00

勤務/週2～3回からOK(②は月～金のみ)

資格/年齢不問、②のみ自動車運転免許

時給/①1,060円(8:30以降は936円)  
②介護系の資格により 936円～1,050円

待遇/交通費、各種保険、車通勤可、制服貸与

応募/まずはお気軽にお電話下さい。

社会福祉法人 **さつき会**  
堺市南区御池台5-2-6 **TEL072-297-5342** (担当/コナ、コバシリ)

### 事務経験者(パート)

時給/1,000円  
時間/10:00～16:00頃(応相談)  
勤務/月曜日～金曜日(応相談)  
休日/土・日・祝  
まずはお気軽にお電話ください。

**(株)ワイズ設計工房**  
堺市南区檜尾495-6  
**TEL 072-299-5655**

### 建築板金

業務多忙につき急募!  
やる気があれば未経験OK!

日給/10,000円～ ※経験者優遇  
まずはお気軽にお電話ください。

**兵頭工業**  
和泉市池田下町1496-16  
**TEL 090-1176-2110**

### ホールキッチンスタッフ

#### アルバイト

土日祝専門勤務なら時給1,200円!!  
シフト自由度高め♪ 学生も主婦も大歓迎★

内容/注文・配膳・接客・調理補助や洗い場など  
時給/1,000円～  
★日祝 +100円  
★土日祝専門勤務 さらに+100円  
(※試用期間50h:936円)

勤務/9:30～21:30  
週2日～、1日3時間～勤務OK!  
9～15時の間で勤務できる方急募!!

待遇/昇給有、制服有、食事補助  
交通費規定内支給、扶養内勤務可  
☆お気軽にお電話下さい!

ラッキートン  
**とんかつ★幸運豚**  
堺市堺区築港八幡町1-1 堺浜シーサイドステーション内  
**TEL 072-232-8889**(担当/鳴)

### 登録ヘルパー

#### パート

あなたのライフスタイルに合わせて働けます。  
初めての方でも安心! 充実した研修体制(施設内で  
充分研修後、同行訪問)その後もサポート致します!

資格/実務者研修・初任者研修  
介護福祉士

時間/1日1時間以上、週1日以上でも可

時給/身体介護:1,450円  
生活援助:1,120円  
ポイント制度あり

応募/詳細、施設見学等はお気軽にお電話下さい。

社会医療法人 生長会  
**ベルアモールヘルパーステーション**  
堺市中区深井畑山町211番地  
**TEL 072-277-7711**

### フロントスタッフ

#### パート・アルバイト

週1～2日でもOK!  
土日や平日夕方勤務できる方大歓迎!

時間/平日 8:30～22:45  
土日 8:00～22:15  
5h～7.5h勤務のシフト制

時給/940円～  
22時以降は深夜割増賃金

待遇/車通勤可、交通費支給

応募/まずはお気軽にお電話ください

**コス・パ光明池テニスガーデン**  
和泉市室堂町1105-1  
**TEL 0725-50-5266**

### 調理員

#### 有期契約職員

約60食の調理をするお仕事です。

資格/不問 ※調理師免許あれば尚良し  
※資格手当有り

給与/17万8,000円～

時間/①6:00～14:30  
②10:00～18:30  
※週5日程度(シフト制)

待遇/制服貸与、健診費規定支給  
交通費規定支給、車通勤可  
社会保険有、退職金制度

応募/まずはお電話下さい

**大阪府立女性自立支援センター**  
**TEL 080-3722-6520** (担当:若田)

### 受付・医療事務等

#### 〈パート2名〉

未経験者も歓迎!(親切に指導)

年齢/18歳～30歳位まで  
勤務/8:30～12:30、15:30～19:00  
午前・午後 合計で週5勤務

休日/木、土の午後と日曜・祝日

時給/950～1,000円  
研修期間(6ヶ月)も条件は同等です。

待遇/交通費支給 ※マイカー通勤可

応募/電話連絡の上、  
履歴書(自筆・写貼)持参下さい。

内科・循環器科・消化器科  
アレルギー科・リハビリテーション科  
**といかわクリニック**  
堺市中区深阪3-4-58  
**TEL 072-235-0812**

### 事務員(パート)

※正社員登用:応相談

勤務地/三国ヶ丘店  
※三国ヶ丘駅より徒歩3分

勤務時間/9:00～18:00  
※勤務時間応相談

時給/1,000円  
※土・日・祝 +200円  
※通勤費支給(車・バイク不可)

休日/第1・2火曜日、毎週水曜日  
GW、盆、年末年始

詳しくは下記までご連絡ください!

【応募先】不動産の売買・リフォーム

**リノヴェック株式会社**  
堺市中区東山66-1  
**TEL 072-237-0081** (担当/田中)

### ①看護師 ②受付

#### (パート)

平成29年オープンの新しいクリニックです。  
私たちの笑顔で患者さまを元気付けられるような職場を  
目指しています。きれいな職場で楽しく働きませんか!

時間/①(午後)16:45～20:00  
②(午前)8:45～12:00  
(午後)16:45～20:00  
※水曜日は9:45～13:00  
①②とも週2日～OK

時給/①1,700円 ②940円～

資格/①看護師免許 ②基本的なPC操作

待遇/交通費全額支給、車・バイク通勤相談、制服貸与  
勤続年数に応じて昇給あり、扶養範囲内可

応募/まずはお気軽にお電話下さい

**むかいクリニック**  
和泉市のぞみ野2丁目5-11  
**TEL 0725-50-5055**

### ORT(視能訓練士)〈パート〉

午後から勤務可能なパートのORTさん募集!!  
明るい職場でとても働きやすいです。  
一緒に働きましょう!

仕事内容/眼科一般検査、動的・静的視野検査、  
子供の検査等

必要免許/視能訓練士免許

時給/経験により考慮(面接時)

時間/15:00～17:30  
土曜日 9:00～12:00(月1～2回程度)  
※午後診療に勤務できる方、  
土曜日も月数回出勤可能な方  
※終了時刻、曜日等は相談可能

応募/事前電話連絡の上、履歴書をクリ  
ニックへご郵送下さい。恐れ入りますが、  
返却ご希望の方は切手付返信用封筒を同封ください。

**小池眼科**  
堺市南区三原台1-2-3 ルルボ泉ヶ丘2階  
**TEL 072-295-8111** (担当/上原)

### スタッフ

### Yahooオークションの 出品(パソコン作業)できる方 同時募集

詳細はお問合せください

男女不問  
片付けなど簡単な作業を手伝って下さる方

- 2時間程度の仕事
- 車、バイクの方歓迎
- 時給1,000円(現金払い)
- 交通費1,000円支給

**愛リサイクル**  
堺市南区横塚台1-10-2  
**TEL 090-3610-1658** (担当/内田)

### スポーツカフェバーと一緒に 運営/経営してみたい方 募集

オリンピックまでに、泉北の皆さんが集まって、  
一杯やりながら、野球・テニス・ボクシングなどを  
大型スクリーンで見て盛り上がる素敵な場所を  
作りたのです。

このプロジェクトに興味があり、スポーツ好きで  
行動力のある方を募集します。

まずはお電話ください。  
面接日をご相談させていただきます。  
面接では履歴書とスポーツをしている自身の写真、  
動画などあればお持ち下さい。

*English Cafe Mighty*  
**イングリッシュカフェ マイティ**  
堺市南区泉田中100-1  
**TEL 072-298-3322**  
E-mail info@mighty-school.jp

### ①看護師[正・准](透析室) ②理学療法士・作業療法士・言語聴覚士 ③病棟看護助手 ④夜勤専従看護師(契約)

#### 〈正職員〉(今春新卒者も歓迎)

私達と一緒に頑張りましょう!!

給与/①340万円～②375万円～  
(年取) ③320万円～④510万円～ 賞与、各種手当含む

時間/①8:00～18:30(15:30等)準夜～22:30  
②③8:30～17:30 ④16:30～翌9:30  
※③病棟勤務は夜勤(16:30～翌9:30)有り  
※③は日勤のみ可(病院による)

休日/週休2日制 年間休日109日(④のみ149日)  
年末年始(4日)、有給休暇(初年度10日)  
夏季休暇(4日)、慶弔特別休暇有り

待遇/昇給年1回、賞与年2回、各種社保完備、  
交通費全支給、住宅・家族手当別途支給、  
マイカー通勤OK ※④のみ昇給・住宅手当・家族手当無し

応募/まずはお気軽に下記本部人事課までお電話下さい。  
※施設により募集していない職種もあります。※勤務希望地は、応相談。

医療法人 良秀会  
・藤井病院(岸和田)・泉北藤井病院  
・高石藤井病院・高石藤井心臓血管病院  
連絡・書類送付先:高石市綾園1-14-25 高石藤井病院内本部人事課  
**TEL 072-265-5511**(内線317)(人事課/採用係)  
http://www.ryoshukai.or.jp

### 理美容スタッフ募集

貴女の技術を福祉に生かしてみませんか!

資格/美容師・理容師免許  
※ブランクのある方も大歓迎

勤務地/福祉施設など

時間/9:00～17:00の間で応相談

休日/日曜 他 応相談

給与/時給950円～ 昇給有  
交通費支給 労災・失業保険有

貴女にピッタリの働き方がきっと見つかる♪  
委細面談。まずはお電話ください。

**テラセ訪問美容**  
TERASE 堺市中区深井沢町3350-2  
**TEL 072-278-1008**(受付担当/ヨシム)

# ホームページを刷新しました

## 何でもご連絡を!

投稿すれば、特ダネ賞が当たるかも?!  
3千円から5千円にアップしました!

新HPはこちら



## いろんな業者の 小さなPR

泉北版  
1行 1,400円(税抜)  
金剛さやま版  
1行 1,200円(税抜)

★お申込みは電話またはFAXで ☎072-291-1500  
FAX072-292-6451  
〈振込先〉りそな銀行泉北支店 普通預金 No.213508 (有)コミュニティ

●求人は5行以上 ●その他は3行以上から受付けます。

### 教えます

★暮らしに役立つカラーコーディネート体験教室 パーソナルカラーチェックやメイク、インテリア等にも生かせる初心者向け色彩講座  
日時/3月31日(日) 10:00~11:30  
場所/和泉シティプラザ3F 2A  
参加費/500円(特典あり)  
カラーサークル 090-3976-7486

[英会話]

★英語・英会話の家庭教師。安心価格  
初回無料 <http://passportz.pw>  
パスポート英会話 090-1672-1074

### ブライダル

★良い出会いのお世話致します。  
相談無料。創業89年 上田呉服店  
結婚相談所 和悠会 0120-529-321

### お知らせ

★コピー機・複合機販売しています!  
コニカミノルタ、ゼロックスなど  
(株)ペンショップ 072-235-1790

### パソコン

★パソコン・スマホの設定・悩み解決  
好きな内容で訪問指導。日・祝も可  
PCサポート岡田 072-296-8812

### 健康

★認知症、糖尿病でお悩みの方、  
酸素サプリメントで改善する可能性があります。一度ご相談下さい。  
フォレスト中もず店 072-205-7201

### 貸します

★貸し倉庫(約26坪)月80,000円  
敷金25万円 堺市南区檜尾1182-2  
090-2107-4484 詳しくは南まで  
★貸農園 会員若干名募集(複数区画可)  
1区画 約30㎡ 年会費12,000円  
所在地:堺市南区豊田574  
(泉北2号線極楽湯南西約100m)  
豊田農園世話人会 090-5157-5039

### ピアノ

★ピアノお客さま納得価格で買取り  
運賃・出張査定も無料で喜んで!  
ピアノプロ 0120-959-516

### リサイクル

★ピアノ買取ゴミ不用エアコン遺品  
整理テレビ湯沸器取外電化品処分  
風呂釜冷蔵庫・洗濯機・家倉庫片付  
移動相談。泉ヶ丘・愛072-296-6647

### 取付けます

★エアコン取付¥8,000・外し¥4,000  
エアコン高額買取、出張査定無料  
修工3年保証 寿電気072-230-5585  
[風呂・給湯]  
★台所湯沸器  
16,800円(工事費・消費税別)  
16号ガス給湯器 激安!  
22,000円(工事費・消費税別)  
(株)大栄住器産業 0120-39-8126

### 便利屋

★便利屋。サトウシヨップ  
不用品処分、ピアノ家具移動引越  
お手伝い。 072-293-9596  
★街のべんりや 安心価格でどんな  
事でも引き受けます!  
便利屋一番 0120-37-6506  
★リサイクル&便利屋 引取サービ  
ス中! リサイクル水野商店  
072-260-4083 090-1896-2083  
★家具搬出、移動、処分、運搬、草刈等  
詳しくは「便利屋リベロ」で検索  
リベロ光明池 0120-952-966  
リベロ泉ヶ丘 0120-952-961  
★エアコン洗浄 (株)ひあたり  
電化製品取替・家具組立・網戸張替  
犬の散歩など他 072-298-5032

### 中古車

★最低買取価格 軽9,000円~  
乗用車・トラック15,000円~  
イワキ自動車 072-237-9090

### 畳

★創業39年 山本畳店 畳新調・襖・  
クロス張替え 見積無料 年中無休  
桃山台3丁31-1 072-299-0456  
★泉北店35年 信用第一の店  
泉北郵便局北側 ダイハツの横  
平島畳店 072-291-3433  
★創業59年、一級技能士の店  
畳殺菌乾燥サービス実施してます  
畳と襖の田端屋 0120-71-3364  
★平成最後の畳替えはいかがですか  
…おじいちゃんの代からの畳屋…  
ゆたか建具店坂本畳0120-75-3322

### 襖・障子

★襖・障子張替え 2,400円~各種  
後継者育成中です仕事発注お願い  
冬窓の結露は断熱エコ障子で解除  
近大移転は都市緑地法違反ですよ  
高倉台・谷口襖屋 072-291-6323  
★1万円以上10%OFF 4月末まで  
襖・障子張替1万円以上の方に限り  
畳もOK! カワカミ0725-44-2760  
★春は近いと感じる様になりました  
…襖や網戸のはり替えの季節です  
坂本畳ゆたか建具店0120-75-3322

### 建具・ガラス

★波板・フスマ・網戸・障子張替  
流し台・浴槽・便器・玄関の取替  
(株)住宅サービス松野  
<http://matsunotategu.sakura.ne.jp>  
狭山072-365-0369 072-292-7707  
[ガラス・サッシ・住器]  
★ガラス!防犯ガラス!アミド!  
襖・鏡・サッシ・雨戸 泉州硝子  
0725-41-7731 072-296-3335  
★ガラス・網戸・玄関取替・シャ  
ッター雨戸修理 大角商店(泉ヶ丘)  
072-236-9841

### 花・植木

★お庭の事なら何でもOK  
親切丁寧 一級造園技能士  
はるみ園芸 072-259-9091  
★芝地造成、自動灌水、造園設計施工  
雑草は小さいうちに抜きましょう  
(株)エコワークス 0120-167-871

### 求人

★障がい者支援施設での正社員・パ  
ンの製造・送迎スタッフ募集  
委細面談にて。下記までご連絡下  
さい。和泉市伏屋町 一般社団法人  
ブルームモア 0725-50-5067

[病院・医院・介護施設]

★小児科内科 診療手伝い  
診察時間 午前9時~12時  
午後6時~8時(月水金)  
※委細面談  
赤坂台 長谷川医院 072-298-5486

## 水もれ・つまり

TOTO・INAX 格安取扱店  
株式会社泉北環境システム  
水まわりサービスセンター  
☎0120-888-678  
泉ヶ丘・光明池・和泉中央  
<http://www.e-sks.co.jp/>  
堺市上下水道局指定・安心料金・24時間受付

## 結婚相談

結婚相談所 大阪レジェンデ 検索  
☎072-276-1122  
堺市中区深井沢町3324 FUKAIビル4F  
泉北高速鉄道 深井駅すぐ

お悩みの方ご相談下さい  
●不妊症●婦人病●糖尿●肝臓●腎臓  
●動悸●不眠●喘息●痔●皮膚病  
●アレルギー性鼻炎●肥満●血圧  
●痛み●その他慢性病  
ご相談は無料です

## 漢方の鹿嶋薬局

深井店(泉北高速鉄道深井駅すぐ) 八田店(スーパーマルシェ前)  
☎072-277-2609 ☎072-277-3773  
<http://www.kanpou-kasima.com>  
詳しくは、ホームページをご覧ください。

## 頑張るあなたを応援します!

建設現場での作業  
ベテラン技術者!未経験者まで 大募集!  
日給/1万円~ 日払・週払OK  
出張できる方大歓迎! 作業員・アルバイト可  
別途出張手当あり 皆勤・その他手当あり  
寮完備! 利用者大歓迎(個室・3食付) 2,200円~ 暑い手作り食事  
まずはお気軽にお電話下さい。  
(株)勇貴建設 TEL 072-243-1800  
堺市堺区石津北町33-1 携帯 090-2017-7770

なんやかんやのイベント情報満載

自慢の庭を見に来てネ

オープンガーデン23日から各地でスタート

丹精込めて育てた庭や花壇を開放する「オープンガーデンさかい」が、南区各地で開催される。青い旗を目印に。公開日・公開時間以外の見学や、参加場所以外の見学禁止。公共交通機関利用のこと。路上駐車禁止。地図や見どころを紹介したパンフレットは南区

日には南東エリアに加え、千手院、ナチュラル工房@saha、個人宅でも。竹城台 4月13・14日9時〜5時、竹城台でオープンガーデンたけしろを開く。地域会館、たけしろ幼稚園、こひつじ保育園、ほーぷサロン、ひあたり、はつぴいえんど、若竹ガーデン、やすらぎガーデン、竹城台3丁内のフラワールードのほか、個人宅や府営住宅など23か所が参加。赤坂台 4月13・14日10時〜5時、赤坂台でオープンガーデンあかさかを開く。地域会館や赤坂台5丁集会所、個人宅などで。6月上旬から赤坂台小・中学校裏の緑道「あじさいロード」や近隣センター前交差点から6丁までのバス通りであじさいが見頃に。新檜尾台 4月13・14日10時〜5時、オープンガーデンしんひのおを開く。地域会館、郵便局、新檜尾公園前花壇、個人宅で。檜尾 4月13・14日、5月11・12日いずれも10時〜5時、檜尾地域で「オープンガーデンひのお」を開く。大森・赤坂花街道、個人宅で。14日2時から盛野邸でギター演奏も。若櫻町 和泉市若櫻町の「百滝桜」と名付けられた大木のしだれ桜。小粒のかわい花をつけた枝が川面に向かってしだれ落ちる様

城山公園で4月から

ラジオ体操他校区の人も歓迎

「城山公園でラジオ体操をしませんか」と城山台校区が4月1日から一緒に体操する仲間を募っている。発起人は、同校区で活動しているグラウンドゴルフ「ホッパー」のメンバー、足立妙子さんと光畑英男さん。ホッパーでは準備運動としてラジオ体操を取り入れ、効果を感じてきた。そこで校区全体でするのはどうかと、スポーツ推進委員の杉本薫さんに相談し、校区を挙げて呼び掛けることに。「校区全員が健康維持と増進を心がけ、地域交流の機会として、朝の清々しい空気の中でラジオ体操をしませんか。また同校

ジャズライブ

新檜尾台で4日

4月4日2時から、新檜尾台近隣センターの文化喫茶「結」で、ジャズライブが開かれる。サックスの花戸佑二さん、ジャズシンガールの宮藤晃妃さんなどが出演。ジャズの名曲と想い出の映画音楽を演奏。「フライミー・トゥ・ザ・ムーン」「ブルームーン」「太陽がいつぱい」「ブルーボッサ」など。入場料千円(飲み物代別)。要予約。072・292・1400

原池体育館で

24日フェスタ

24日9時〜4時、原池公園体育館で「原池フェスタ」を開催。▽大アリーナ「ニュースポーツ体験会、ミズノスポーツスクール生と精華高校吹奏楽部コラボ発表会▽中アリーナ「親子であそぼう▽小アリーナ「予約制特別サービスプログラム(ズンサービックス・リフレッシュヨガ)▽多目的室「予約制陸上基礎スクール体験会、スポーツミニゲームコーナー▽スケートボードパーク「ばらくんチャレンジ▽エントランス「保健センター食育コーナーなど。072・278・1044、http://nizuno.jp/facility/osaka/

花見コンサート

堺東高校で29日

29日、堺東高校で毎年恒例のお花見スプリングコンサートが開催される。校庭開放は10〜3時。お花見スプリングコンサートは10時半〜11時40分。中庭(雨天時は食堂)で吹奏楽部、合唱部、ダンス部、軽音楽部の発表が予定されている。PTAによる飲み物サービスあり。車・バイクは不可。

26〜28日スポーツ教室

低学年対象に鴨谷体育館で

26〜28日の10〜11時10分、鴨谷体育館で小学1〜3年を対象に、春の短期ジュニアスクールを開講▽鉄棒▽26日▽跳び箱▽27日▽マツト▽28日。全行程室内で。上靴持参のこと。先着32人を申し込みは電話で。申し込み後3日以内に参加費3240円を持参し、来館して

赤坂台で絵画展

4月1〜27日

野口貴弘さん(赤坂台)の第2回絵画展が4月1日〜27日、赤坂台近隣センターの「農家の台所」で開催される。9時〜6時、日祝休

理容スタッフ急募集

〈社員・パート〉

カットができる方

・土日のみの出勤OK

顔そりできる方

・平日のみの出勤OK

※技術者給料25万〜33万円

※パートは店の規定による

※車通勤可

詳細は面談にて。まずはお電話ください。

理容 ニューミヤヤマ

堺市南区宮山台3-1-15 2F

TEL 090-3654-3143

①医療事務

②看護助手

〈正社員・パート〉

時間/①9:00~17:00

②9:00~17:30,16:30~翌9:30

給与/面接にて

待遇/交通費、社保、車通勤可

応募/履歴書を下記人事宛に

お送りください

医療法人恒進會

泉北陣内病院

堺市南区豊田40番地

TEL 072-299-2020(代)

小学校給食調理スタッフ

①正社員、契約社員 ②パート

小学校での給食調理のお仕事です。H31.4月から勤務開始OK(※5-6月からでもOK)子供さんと同じ土・日・祝日休み

勤務地/三原台小学校、御池台小学校(調理師)

資格/①栄養士 又は 調理師

②未経験者可

時間/①正社員 7:30~16:30

契約社員 8:00~16:00

②8:30~15:00,9:00~15:00

給与/①正社員 180,000~235,000円

契約社員 8,000~10,000円

②パート 940~1,100円

休日/土・日・祝日 夏期冬期休み

待遇/交通費支給(実費)、制服貸与、社保完備

朝日給食(株)

堺市中区深阪2-9-11

TEL 072-235-6000

行政などスクープしたい方

調査報道記者

アルバイト

70歳以下の男女。未経験でも可。請負制。原稿はメールで随時提出。

・役所関係(堺市、和泉市、泉北など)

・行動力と判断力と見識のある方

報酬/月10万円以上(経費込み)

※マイカーで取材出来る方

週1回新聞を取りに来て下さい。

応募/履歴書送付ください。

書類選考の上、面接日通知します。

コミュニティ 編集部

〒590-0105 堺市南区竹城台3-22-2

TEL 072-291-2525



## 堺泉北五行歌会 五行の中に個性を詠む

五行歌は草壁焔太氏が創始者の新形式の短詩。季語や字数の制約はなく、自由な内容を普段の言葉で詠み詩歌らしい感じがあれば良いという。今年20周年を迎える堺泉北五行歌会でも約20人の会員らが、それぞれの個性を五行の中に花開かせ、楽しんでいる。

毎月1回の歌会では作品を持ち寄り、作者名を伏せのまま各自が気に入ったものに点を投じる。どこが良かったかを投票者がコメントした後に作者が明かされ、創作時の状況や思いを話す。批判や直しはせずに、それぞれの作品を認め合う温かい雰囲気だ。

今年初めの歌会では、大掃除や認知症、ふるさと納税などバラエティに富んだ題材の歌が披露された。代表の川原ゆづさんの作品は、先客の猫に少し遠慮しながら日溜りのベンチであぐらを一つ

「ふつと力が抜けた感じがいい」のどかな気持ちになれる」と最多の票を集めた。日常の事を詠むので始めやすい五行歌は「深くて豊かな言の葉の海」(川原さん)でもあるようだ。

新会員募集中。10月には20周年記念歌会を開く予定。毎月第1土曜1時半〜4時半、南図書館3階で。会費は参加1回につき千円。川原さん090・9041・5984 (浅利)

★紹介ご希望のサークルは、編集部まで電話下さい。

### 庭代台でエイジレスバレエ

優雅に動きながら体幹が鍛えられる、といわれるクラシックバレエの健康効果を活用し、50〜80歳代からでもスタートできる健康作りの運動プログラム「エイジレスバレエ・ストレッチ」4月からの増設(火曜7時)に伴い、30日10時半〜12時、無料体験講座とミニレッスンを庭代台地域会館で開催。クラシック音楽に合わせて

30日、狭山池を経て陶器山丘陵を通り泉ヶ丘までのウォーキングイベントを開催。雨天決行、荒天中止。大阪狭山市駅から徒歩約5分の大阪狭山市役所に9時半〜10時集合。受け付けを済ませ出発。

### 狭山池〜泉ヶ丘へ30日ウォーキング

道観光キャンペーン協議会事務局(大阪狭山市農政商工グループ内)072・366・0011▽当日問い合わせは南海電鉄ハイキング開催・中止案内06・644・7205、泉北高速鉄道イベント担当072・296・5119

### 24日は交野

### ほしだ園地

泉北山歩会 24日に交野、ほしだ園地 周回。軽山行、約8キロ。70歳以下限定。参加費200円要。雨天中止。会員外の方は事前に連絡を。藤川さん090・8231・681

**歯並び改善**

小学生をもつお母さん！お子さまの歯並び気になりますか？当院ではお子さまの歯並びを改善したいと考えておられる方々に、できるだけ受診していただけるような価格設定をしております。

院長 たのゆみ

**たの歯科**  
TANO DENTAL CLINIC

診療時間 月・火・水・金 9時〜13時  
14時30分〜18時  
土 曜 9時〜12時  
12時30分〜15時30分  
【休診】木曜・日曜・祝日・その他研修日

堺市中区深阪2-10-51(フジビル2F)  
TEL.072-290-7824  
ただ今、スタッフ募集中!

休診日など詳しくは「たの歯科」で検索!

**久野喜動物病院グループ**

**久野喜動物病院**

診療時間  
午前 9:00~12:00  
午後 3:00~7:30  
往診 12:00~15:00

年中無休

ただし24時間診療ではありません。

0721-29-9664  
富田林市久野喜台2-4-32  
(久野喜台小学校向い)

**大美野動物病院**

診療時間  
午前 9:00~12:00  
午後 4:00~7:30  
往診 12:00~16:00

木曜休診

072-230-1122  
堺市東区大美野159-8  
(大美野郵便局隣り)

美容トリミングホテルは予約制

**トリマー募集中**

**営業スタッフ** ホームページの充実をめざし数名増員。仕事はスポンサーとの打ち合わせや管理など。

**パート**

**土・日・祝は休み、月〜金のうち4日出勤  
学校行事がある時は振り替えOK!**

資格/要普免 ※営業経験無くても丁寧に指導致します。  
勤務/9:30~17:00 車通勤可  
時給/1,100円~(研修期間3ヶ月1,000円)  
賞与 年2回、他に報償金あり 社保あり

応募/履歴書送付ください。書類選考の上、面接日通知します。  
※入社日相談可  
お問い合わせはお電話下さい。

泉北・金剛狭山 コミュニティ発行 **コミュニティ 営業部**  
〒590-0105 堺市南区竹城台3丁22番2号 **TEL 072-291-1500**

**コミュニティ配布員**  
(宮山台・竹城台・新檜尾台)

**長期アルバイト(請負制)**

- コミュニティを配布して頂きます。(月4回発行)※木・金曜日に仕事ができる人
- 新聞とチラシは、あなたのお宅までお届けします。
- 報酬  
宮山台の一部 平均月額 17,000円  
竹城台の一部 平均月額 28,000円  
新檜尾台の一部 平均月額 38,000円
- お電話またはFAXでご応募下さい。(住所・氏名・年齢・電話番号をお知らせ下さい。)
- 登録制につきアキが出次第順次連絡させていただきます。  
※グループのある方優先

**(有)コムネット**  
堺市南区竹城台3丁22番2号  
**TEL 072-296-6969**  
**FAX 072-296-6979**

# ここは、 パンジョ

## 3月7日号の解答編

1980年8月、茶山台1丁の路上からパンジョに向かって撮影。右上に見えている歩道橋はパンジョのスカイハット2階の出入り口からビッグバン方面への通路となっており、そのまま緑道を進めば大蓮公園までつながっている。写真の横断歩道は事故や迷惑駐車が多いため廃止された。中央分離帯が設置され、現在はUターン・横断はできない。左奥に写るマクドナルドは、2010年10月に閉店している。

●3月13日までに22名の方から応募がありました。(正解者21名)正解者の中から抽選で下記の3名の方に千円分のギフトカードを差し上げます。(敬称略)  
鈴木由紀子(横塚台) 岩永千恵(竹城台) 西本崇(桃山台)

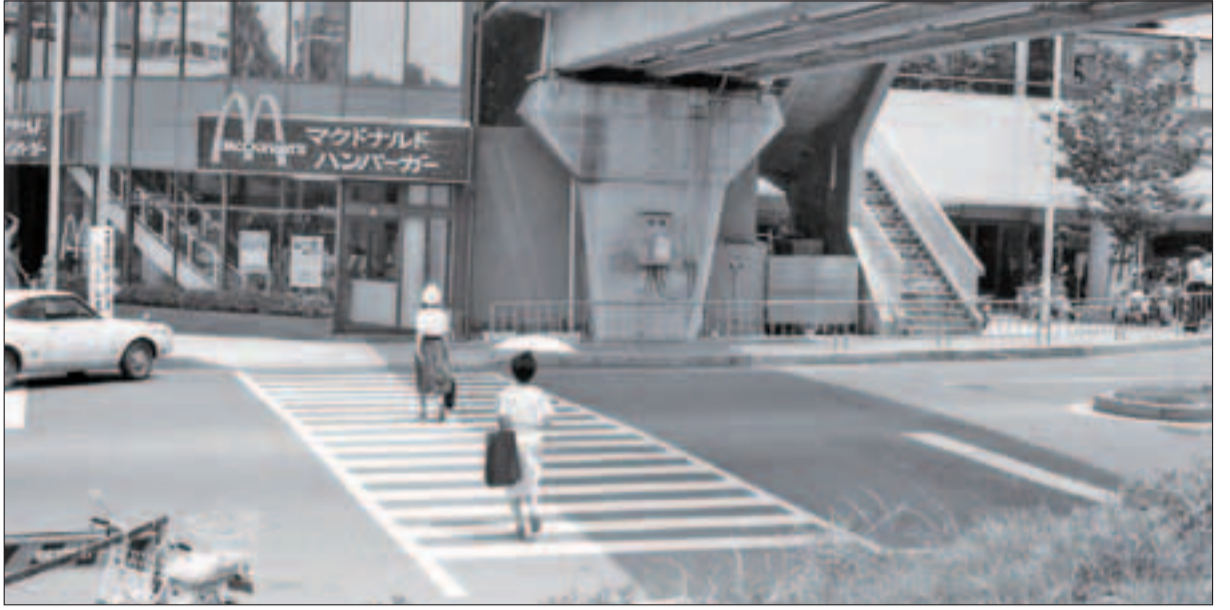

# 一日駅員になりませんか

## 5歳〜小学生を対象に募集

「泉北キッズアドベンチャー・一日駅員体験」の参加者を募集。4月6日10時〜12時、泉ヶ丘駅で。いずみがおか広場で駅員に変身し、泉ヶ丘駅で駅員の仕事の講座を受け、駅のバックヤードを見学する。  
5歳以上の幼児、小学生対象。定員10人(応募多数の場合は抽選)。締め切りは4月3日。参加費無料。申し込みは<https://goo.gl/formspwHbT1924bgiVpHHS>

## 里山の動植物を調査

### 自然を守る会が鉢ヶ峯で

4月14日に

鉢ヶ峯の自然を守る会と堺自然観察会が4月14日9時50分〜3時頃に「里山一斉調査」を開く。里山の動植物を調べながら歩く、親子でも一人でも楽しめるイベント。鉢ヶ峯公園墓地内通称どんぐり広場、または鉢塚バス停に9時50分集合。(泉ヶ丘駅前2番乗り場から9時33分発の鉢ヶ峯行きバスで鉢塚下車)弁当・飲み物・筆記具・雨具・あれば虫取り網や魚網・双眼鏡・虫めがね、図鑑類。雨天中止。参加費1家族500円。問い合わせ野口さん072・299・7406(090・2111・1054当日のみ)。

## 健康な毎日を

### 送るための：

上野芝駅改札口の外集合。弁当・飲み物・雨具持参。雨天中止。無料。堺泉州散策会072・294・1786  
大阪府立府大公開講座 大学が公開講座「元気な毎日を送るためのストレッチ&インナーバルウォーキング」を4月17日〜7月10日の毎週水曜(5月1日を除く)10時40分〜12時になかもずキャン

## 桜の古墳巡り

堺泉州散策会 4月2日 百舌鳥古墳群巡り。10時に

から4月7日まで「くくるレインボー」。3000円。

## ビッグバン

工作ワークショップ 23

から4月7日まで「くくるレインボー」。3000円。

## 春休みのイベント

各回24人。1日5回。スベースキッチン 23日

から4月7日までの土日「ビッグバンおもちゃ病院」(ビッグバンおもちゃ病院)壊れたおもちゃの修理。11時〜12時と1時〜4時。無料(部品代など実費要)。1回2点まで。

ベアルの修理工房 4月7日に「トイホスピタル」

壊れたおもちゃの修理。11時〜12時と1時〜4時。無料(部品代など実費要)。1回2点まで。

間を通して自然体験活動を行う。年間参加費1万5千円。体験型説明会を4月21日1時半〜3時半、ちよつとパンで実施。参加無料、対象は年中〜小学6年生、必ず保護者同伴。説明会の申し込み締め切りは4月7日。ホームページから申し込み用紙をダウンロード後、必要事項を記入して郵送またはファクスで申し込む。説明会ではどんぐりキッズたんけん隊の紹介に加えて、パインSの詳しい説明も行う。NPO法人Kids'ぼけつと06・6356・0345(FAX同)

泉北軽登山クラブ 31日

31日まで企画展 31日まで弥生文化博物館で冬季企画展「弥生時代の高地性集落とは」大阪における特徴と性質を開催中。9時半〜5時(入館は4時半まで)、月曜休館。入館料は一般430円、65歳以上・高大生330円。問い合わせ0725・46・2162

東京銀座 大阪

# いけだクリニック

皮膚科・形成外科・美容外科・日本形成外科学会認定専門医

**保険診療**

- しみ・肝斑
- ほくろ除去
- いぼ除去
- 粉瘤(アテローム)治療
- ニキビ治療・わきが
- 多汗症
- 眼瞼下垂

**自由診療**

- 目 二重まぶた・目頭切開・たるみ除去
- 鼻 鼻翼縮小・鼻尖形成 □ 上嘴唇短縮・口角挙上術
- 注入 ヒアルロン酸・PRP(再生医療)・ボトックス
- 注射・点滴 プラセンタ注射・高濃度ビタミンC点滴・水素点滴
- レーザー LUMECCA・ウルトラセルQ+ イオン導入・ピーリング

眼瞼下垂手術の名医がいます 要予約 愛知医科大学教授 柿崎 裕彦 医師

0725-44-4481 www.251901.net

診療時間	月	火	水	木	金	土
10:00~12:00	○	○	○	○	○	★
13:30~17:00	★	★	★	★	★	★
17:00~19:00	○	○	○	★	○	★

●JR北信太駅徒歩すぐ ●泉ヶ丘から車で15分 ○予約なし ★予約制 ※日・祝休診 和泉市葛の葉町60-11 Pあり

2018年4月 光明池駅直結。ACT3Fにオープン!

# もりもと歯科クリニック

むし歯治療・歯周病治療・小児歯科・予防歯科・入れ歯・義歯製作 訪問診療・口腔外科・インプラント・審美歯科・ホワイトニング

患者さんの不安を解消できるよう、楽しく会話したりコミュニケーションを取りながらの治療を心がけています。

院長/森本哲弘 (もりもとあきひろ)

訪問診療も行っています。

TEL072-292-1818 堺市南区鴨谷台2-1-3 光明池アクト3F



## 大蓮公園付近

— 1973(昭和48)年2月 —

若松台中学校グラウンド側から大蓮公園を望む。手前の造成地は、左が府営住宅、右が公社タウンハウス(若松台C団地)の用地。上方中央にA B団地。その右側から手前に連なる団地は茶山台公社賃貸住宅。

若松台中学校前の斜面から。タウンハウスの向こうは大蓮公園で、写真ではわかりにくいですが、画面中央の木立の奥にA B団地が見通せる。右手は茶山台3丁交差点。



**昔の街の写真を送って下さい** ご住所・氏名・電話番号に「いつ・どこで」撮影したものかを書き添えて。郵送でもメール添付でも可。採用分には薄謝進呈。



社会医療法人  
啓仁会

# 堺咲花病院

### 診療日・診療時間

午前診療 9:00~(受付 8:00~12:00) / 午後診療 14:00~(受付13:00~16:30)

夜間診療 18:00~(受付17:00~20:00)

診療科		月	火	水	木	金	土
総合内科	午前診	●	●	●	●	●	●
	午後診	●	●	●	●	●	—
膠原病内科	午前診	—	●	—	—	—	—
	午後診	—	●	—	—	—	—
腎臓内科	午前診	—	—	●	—	—	—
	午後診	—	—	●	—	—	—
神経内科	午前診	—	—	—	●	—	—
	午後診	—	—	—	●	—	—
外科	午前診	●	●	●	●	●	●
	午後診	—	—	—	●	●	—

診療科		月	火	水	木	金	土
整形外科	午前診	●	●	●	●	●	●
	午後診	●	—	●	●	—	—
小児科	午前診	●	●	●	●	●	●
	午後診	●	●	●	●	●	—
心身診療科 (※完全予約制)	午前診	●	●	●	●	第2・4	●
	午後診	—	●	●	●	—	—
疼痛緩和内科	午前診	●	予約のみ	●	●	予約のみ	●
	午後診	—	—	—	—	—	—
耳鼻咽喉科	午前診	●	●	●	—	●	—
	午後診	—	●	—	—	—	●
眼科	午前診	—	●	—	—	—	●
	午後診	—	●	—	—	—	—

診療科	月	火	水	木	金	土
内科	●	●	●	●	●	—
外科	—	—	—	●	●	—
整形外科	●	●	●	●	●	—
小児科	●	●	●	●	●	—
心身診療科 (※完全予約制)	—	●	—	●	—	—

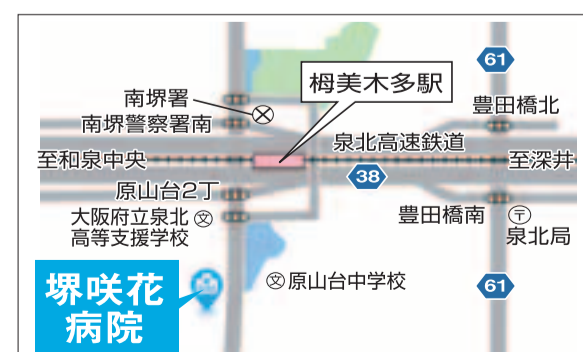

### 堺市の各種検診を行っています

特定健診・大腸がん検診・子宮がん検診  
前立腺がん検診・肺がんX線検診  
胃がん内視鏡検診・胃がんリスク検診

Phone. 072-295-8833

〒590-0132 堺市南区原山台2丁7番1号

ホームページ  
<http://www.sakibana.or.jp/sakai-hospital/>



— ⑱ —

- 1食分120キロカロリー
- カボチャを煮る時に湯量を少なくするとカボチャの味が濃く仕上がる
- 素材の味を生かすとシンプルな味つけでもおいしくできあがる

## カボチャサラダ

＜材料＞(2食分)

カボチャ 140g ブロッコリー 40g ミニトマト 2個 プロセスチーズ1個 ☆(油小さじ1 食塩小さじ1 酢 5g コショウ適量)

＜作り方＞

- ①カボチャは4センチ角に切り、皮を下にして鍋に入れる。水を底から2センチほど入れ、ふたをして強火にかける
- ②蒸気が出たら弱火にして10分煮る。小さめにちぎったブロッコリーを入れ、さらに5分煮る
- ③カボチャが柔らかくなったら湯を切り、ボールに入れ熱いうちにスプーンなどでつぶす

- ④☆とサイコロ状に切ったチーズ、水気を切ったブロッコリーを加えてよく混ぜ器に盛る。半分にしたミニトマトも盛り付ける



※南保健センター調理講習会レシピより

## わたしの街のあんな店こんな店

### 先着で紅白まんじゅう進呈



泉北1号線沿い唐国町の、産直市場「よってってびバモール和泉中央店」072・5・53・4741がオープン1周年を迎える。日頃の感謝の気持ちを込めて、1周年特別イベントを日替わりで開催する。28日は先着2000人に「紅白まんじゅうをプレゼント」。

29日は、生産者協賛の「お楽しみプレゼント」。31日は、必ず商品が当たる「くじ引き大会」(商品がなくなり次第終了)。いずれの日も、一定金額以上の購入をした人が対象。また、30日は「スーパー朝市」を開催。通常の朝市よりもさらにパワーアップし、産地直送の新鮮な旬の野菜や果物、魚など、数多くの品々をお買い得価格で販売する。9～19時(朝市は9～12時)。

### みそ作り体験会開催 10日

新檜尾台近隣センター内の「上野薬局」072・298・7998で、4月10日「手作り・減塩酵素みそ作り体験会」を開催する。講師の指導の下、今話題の酵素を使って、塩分控えめでおいしくて体に良いみその仕込みを体験する。実際に食べられるのは6か月後。

「働く場所」を提供している。作業内容は袋詰めや検品作業、オリジナルグッズの作成などの軽作業。にぎやかで温かい雰囲気の中、利用者も職員も作業に当たっている。「支援はしてあげる事ではない。支援される人の先を見て何ができるか一緒に考えたい。仕事は自分ができる権利であり、自分も社会に何かを提供できるんだ」という事を感じてほしい。

### 堺市初の共生型デイサービス

菱木の「ハートフルサンク デイ ひしき乃湯」072・260・3180は、堺市初の共生型デイサービス施設として昨年7月に認可された。共生型デイサービスとは、高齢者、障害者、放課後等デイサービスの就学児童、が一緒に過ごすデ

イサービス。年齢層も子供からお年寄りまで、幅広い。世代を超えて、いろいろな人と同じ場所で過ごすこと、お互いが刺激を与え合う。施設では、午前中は昼食作りを皆で行う。できること、できないことをお互いが助け合い、出来上

がった昼食を皆で囲んで食べる。利用者が力を合わせて7段飾りのひな人形の飾り付けをするなど、まるで一つの大きな家族のよう、温かな雰囲気。また、リハビリにも重点を置いていて、1時間に及ぶリハビリに全員で取り組んでいる。問い合わせは、電話で。8時半～17時半。日休。

### ウェブも好評 写真いっぱい

4回) 会員の場合、通常1か月12600円が半額の6300円に。全て税抜き。インパクトでは打った玉の行先が見える精度の高い弾道測定器「スカイトラック」を導入し、初心者からベテランまで対応。レッスンは50分間で4名までの少人数制。会員はボール代、打席代無料の自由練習も可。冷暖房完備で天候にも左右されずにレッスンでき、会員は小学生から80代までと年齢層も広い。営業時間平日は、10～22時。土日祝10時～17時。月曜定休。

### 靴とカバンの修理 プロにおまかせを

「オーセント」を運営する株式会社ウエストサービスはA型事業所も運営。施設外就労施設もあり、元利用者も職員として活躍する事も。皆が社会に貢献できるという、自信と笑顔がふれる作業所を目指す。就労時間10時～15時、土日祝・年末年始・お盆休み。

堺市南区の「プラスワン ケーヨーデイツー原山台店」072・299・8703、和泉市唐国町の「プラスワンピバモール和泉中央店」0725・532558は、靴修理とカバン修理、合鍵専門店。「プラスワンケーヨーデイツー原山台店」店員の中心さんは、プライベートで

(次のページへ続く)

大阪府住宅供給公社

**府公社賃貸 泉北募集カウンター**

2019.4/1 OPEN

入居者募集中!

【窓口営業時間】9:00～17:45 【休業日】12/29～1/3

☎06-6203-5454

【電話お問い合わせ】9:00～20:00 (土・日・祝は9:00～17:45)

堺市南区茶山台1丁目6番1号

**ステーションプラザ 泉ヶ丘 3F** 泉ヶ丘駅すぐ!

詳細はHPをご覧ください! 大阪府公社 検索

H31年 4月

和泉市立総合医療センター

**医療講演会**

健康のための医療講座を開催しております。どなたさまもお気軽に直接会場へお越しください。

事前お申し込み不要 **入場無料**

健康チェックコーナー

血管年齢測定  
講演1時間前より開始いたします。

4/12(金) 和泉市立総合医療センター 3階講堂			
14:00～14:30	栄養管理室	泉 俵太	バランスのとれた食事について
14:30～15:30	泌尿器科	西岡 伯	前立腺肥大症について
4/23(火) 和泉市立総合医療センター 3階講堂			
14:00～14:30	リハビリテーション科	高橋 和久	痛みと日常生活(維持)について
14:30～15:30	呼吸器内科	松下 晴彦	総合医療センターにおける呼吸器内科医の役割
4/26(金) 和泉市立総合医療センター 3階講堂			
14:00～15:00	整形外科	森田 雅博	当院で実施している脊椎手術(とくに内視鏡手術)について

和泉市立総合医療センター

☎0725-41-1331(代) 地域連携センターまで



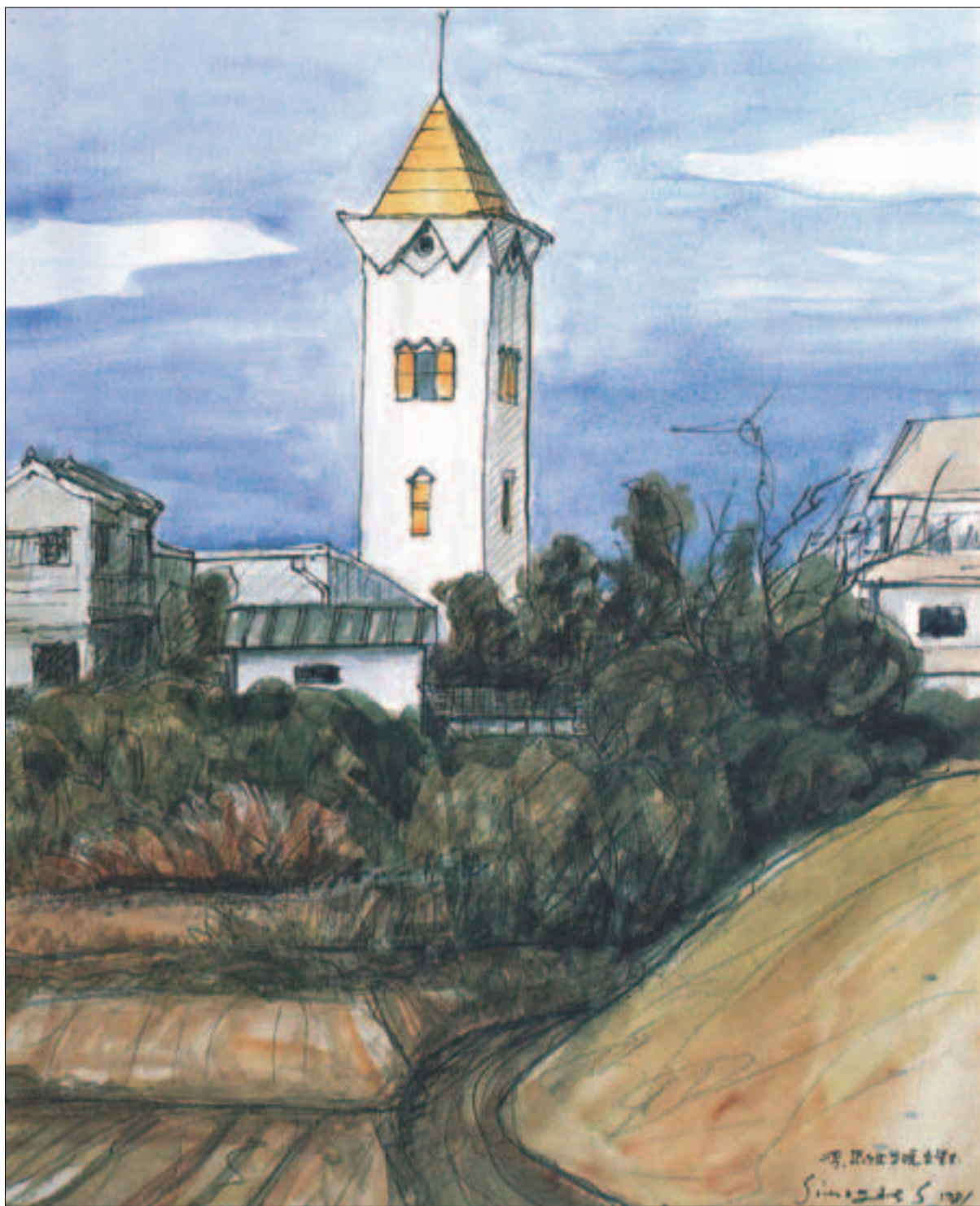

◇この作品は88年～90年に本紙コミュニティに掲載したものを、今回カラーで再掲載しています

## 堺風物詩百景

### 78. 白い塔のある風景

昔ながらの民家の集落と  
ベッドタウンとの  
谷間に広がる田園風景の中に  
メルヘンチックな詩情を  
かもし出す  
塔。

塗りこめられる頃  
童謡のメロディーが  
その塔から流れ  
木々や、虫たち  
そして人々に  
心地よい安らぎをあたえてくれる。

(平井)

◆絵と文 下垣内末春さん(故人・伏尾)

泉北コミュニティは、「堺風物詩百景」全100点の原画収集をめざしています。お手持ちの絵を譲っていただけませんか。詳細は竹場すすむ072・237・0387まで。

靴づくりをしている。元々は靴の販売に携わっていたが、「足が痛くて歩くのが辛い」「自分に合う靴が見つからない」と靴に悩む人を多く見て、その人その人にフィットする靴を作ってみようと思ったのがきっかけだ。細かい工程の多い靴づくりで培った知識は、靴やカバン修理のアドバイスに生かされている。「どんな修理相談でも、気軽に相談しに来て下さい。プロのスタッフが丁寧に修理いたします」。愛着のある靴やカバンを、どうにか修理したい人は立ち寄ってみては。



◆手作りポリウム弁当  
宮山台近く深阪南の「手作り弁当の味通利(みつり)」072・237・1180は、手作りにこだわったポリウムたっぷりの美味しいお弁当屋さん。  
「唐あげ弁当」640円は、ふたが閉じないので、と思うほど大きな唐揚げが3つ、隙間なく詰まっている。少し甘味のあるしょうゆベースの唐揚げで、外はカリカリ、中はジューシー。ご飯がすすむ。

毎朝手ごねで丁寧に仕込む「煮込みハンバーグ弁当」640円は、ふくらみハンバーグで優しい味。「お子様弁当」350円は、ハンバーグ、唐揚げ、えびフライの中から1品選べるのがうれしい。おかず単品、丼ものもあり。10時14時と17時19時。日祝休。地域、金額によって無料宅配あり。

医療法人 井上歯科医院  
**いぶきのデンタルクリニック**  
Ibukino Dental Clinic  
歯科・小児歯科・歯科口腔外科・矯正歯科

診療時間	月	火	水	木	金	土	日祝
9:30～13:00 (最終受付 12:30)	○	○	○	○	○	○	○
14:30～19:00 (最終受付 18:30)	○	○	○	○	○	○	○

「信頼される、かかりつけの歯医者さん」を目指します!

「自分なら、自分の家族なら、どのような治療をして欲しいか」を考えた上で、それぞれの患者さんに最適な治療法をご提案します。  
院長・医学博士/井上 崇徳

0725-57-8241  
和泉市いぶき野2-11-7  
http://www.ibukino-dc.com

院内車イス・ベーカーOK  
キッズスペース有  
各種保険取扱い  
有7台 クレジットカードOK

おうちの中のお掃除おまかせ下さい!

レンジフード 15,000円	2ヶ所以上なら割引します!!
浴室・キッチン 16,000円	レンジフードと浴室で 31,000円が
エアコン 12,000円	セットで 27,000円

※他、お問い合わせ下さい。 初めの方 2,000円引き!

おうちのなかをびかびかに プロのおそうじ  
**コバヤシサービス**  
和泉市伏屋町4-6-36  
TEL: 0725-90-4733

創業22周年 大キャンペーン中 屋根と外壁のリフォーム!

足場費含む 屋根カバー工法 85万円!!  
新製品リファーマ 穴あき25年保証  
超耐久性ガルバリウム鋼板で断熱材付屋根材  
※2回目以降の屋根の塗装は雨漏りの可能性あり  
たとえば屋根面積80㎡のカバー工法の場合  
(税別) 足場・材料費・標準工事費含む  
※屋根形状及び屋根面積が増える場合は別途追加費用がかかります。

外壁塗装もお任せ! プレミアムシリコン(15年耐久)使用 格安価格にて承ります!

日本テクノハウジング株式会社 0120-872-504  
松原市天美我堂7丁目495 大阪府知事許可(般-26)第111613号 日本テクノハウジング

「狭山ニュータウンセンター」下車1分に開院  
**長尾クリニック**

総合内科専門医 脳神経外科専門医  
救急科専門医 麻酔科専門医 在籍

診療時間	月	火	水	木	金	土	日
9:00～12:00	●	●	●	休	●	●	休
14:00～17:00	●	×	●	休	×	×	休

休診日: 木曜日、日曜日、祝日

花粉症の舌下免疫療法可能

認知症・頭痛・めまいの 専門外来あります。

TEL.072-366-9192  
大阪狭山市西山台3-5-20  
http://nagao-clinic.com

# 農業塾生を募る

## 兒山邸の畑で有機栽培

4月まで無料体験

なにわの伝統野菜を栽培しながら登録文化財の住宅と田園風景保全に取り組み、平成27年度「堺市景観活動賞」に輝いた菓畑が19年度の畑塾生を募集。4月まで無料体験が開かれている。畑塾では、毎月第2・4

土曜9時半〜12時に活動。年間24回、無農薬・有機栽培で安心安全な季節の野菜を栽培。土作りから収穫まで、全員一緒に作業する。年間を通して、約40種類の野菜と果実を収穫。収穫物は、持ち帰ることができる。

場所は、中区陶器北の登録文化財・兒山邸住宅の畑。毛馬キユウリや勝間南京、天王寺蕪など、なにわの伝統野菜も栽培。

畑塾の受講料1万2千円(1回当たり500円)。体験は2回まで無料。3回目

から500円。要予約。問い合わせは楽畑事務局072-2334-1474、Eメールmk\_koyama@hotma.com

ト。参加費一人100円(3歳未満は無料だが同伴の保護者参加費必要。入館料別途)。10時〜5時(最終入場4時40分)。春休み期間中無休。問い合わせは072-294-0999

## 和泉シテイで歌声サロン

歌声サロン「歌おう会」

31日1時半から、和泉シテイプラザ地下1階リハールサロンの「歌声サロン」を開催。

ギター・ピアノの伴奏で、唱歌やフォークソング、昭和歌謡などを歌う。曲目は「花」春の小川「学生時代」など。大正琴の演奏もあり。参加費千円(コーヒー付き)。

小林さん080-1437-9028

手作りの子供服

やカバンの展示

泉ヶ丘で30・31日

手作り子供服 30・31日 10時〜

5時(31日は4時半まで)、コミュニティギャラリー(シヨップタウン泉ヶ丘3番街

## 受講生を募る

日本生涯学習普及協会「シニアゆうゆうサークル」が春の新受講生を募集中。開

## シニアサークル

2階)で、手作りの子供服や小物を見ながらお話ししませんか?作品のパターン作成や縫い方のアドバイスも致します。手作りカバンの出品も。岡田さん072-293-1744

## 動物を見つけて

ビッグバン 23日〜31日 子ども劇場で「ふわふわ どうぶつめいろ」を実施。どうぶつスタンプを3つ探してゴールできたら、ビッグバン特別シールをプレゼント

講日は▽「脳トレステップ体操」毎週木(月4回)、11時半〜12時半サンピア3階スタジオ▽「書道」絵手紙Ⅱ第1・3木▽「朗読」「英会話」第2・4木、いずれも10時〜11時50分フラインプラザ3階。3月は無料体験(1回)ができる。

「カメラ」「英会話」「朗読」「スマホ」らくらくピアノ」「絵画」と多岐にわたる。新たに「美文字書道」「笑いヨガ」を開講予定。堺ヤマノクチ大学」でも3月無料体験(1回)を実施中。

体験(1回)を実施中。問い合わせと申し込みは、050-3803-2883(平日10〜5時)。詳しくはhttps://ja-jp.facebook.com/shougakushu/

## 27日にランチセミナー

### 竹城台3丁ほーぷサロンで

27日12時〜12時半、竹城台3丁のほーぷサロンで「わっ香ランチオンセミナー」を開催。(わっ香の開催時間は11時〜2時)。

NPO法人SEIN代表・湯川まゆみさんの「泉北の

## 弘法寺で31日コンサート

### 音の和楽器アンサンブルや声楽

和泉市音楽家連盟「音の和」が弘法寺(和泉市万町)で「昼下がりコンサート」12/音いろあわせ」を31日2時から開く。入場料千円(予約のみ、残席わずか)。和泉市にゆかりのある音楽家が集う「音の和」が春と秋の年2回、お寺の本堂で開いている昼下がりコンサート。今回は「音いろあわせ」と銘打って、森江知子さん(ヴァイオリン)、橋

詰玲子さん(ヴァイオラ・ダ・ガンバ)、岡本百合子さん(チェンバロ、ピアノ)による器楽アンサンブルに、声楽の森河孝子さん(ソプラノ)が加わり、バラエティに富んだプログラムを届ける。スカララッティ「すみれ」モーツァルト「トルコ行進曲」ほか。予約は090-8481-8976、090-8466-1905

## 合気道教室の無料体験会

### 桃山台で26日ほか

鴻心館合気道が4月から新規教室開講(火曜)の

ため、桃山台地域会館で無料体験会を行う。3月26日、4月2日・16日のいずれも6時〜7時。6歳〜50歳までの男女対象。問い合わせは山崎さん090-512-22062

## 「書と写真」展

### 浪切ホールで22〜24日

3月22〜24日10〜5時。岸和田浪切ホール多目的ホールで「書と写真」。大浴天也(写真)、米澤清苑(書)、島並草(書)。問い合わせは島並さん090-875

府立弥生博物館 常設展示室前で「池上曾根遺跡出土の弥生土器/府道池上下宮線の調査」を4月29日まで開催。入館料要。月曜休館。0725-462162

**産直市場 3/土 23**

**朝市** あさ9時〜12時まで

和泉中央店 **ポイント2倍**

1,000円以上お買上のお一家族1点限り **たまご 限定200パック 10個入 99円**

**大翔水産さん**

熊本県産 **あさり 1パック 200円**

ベトナム産 **バナメいび (特大) 15個 500円**

**肉の雅彦さん**

国産 **豚肉切り落とし 1パック 500円**

牛肉すき焼き用 **1パック 1,000円**

**歩味さん**

若鶏ももから揚げ **1パック 200円**

巻き寿司 **1\* 200円**

**ペーカリー メイブルさん**

ミニロパン **7個入 180円**

和泉市 長谷川さん **ほうれん草 1袋 80円**

和泉市 生椎茸 **1袋 200円**

和泉市 奥さん **キャベツ 1.5 100円**

和泉市 岸和田市 **菜の花 1袋 80円**

和歌山県産 **朝握り生竹の子 10 100円**

和歌山県産 **きゅうり 1盛り 100円**

岸和田市 近道さん **不知火 1盛り 250円**

和歌山県産 **いちご (まりひめ) 1パック 500円**

和歌山県産 **さつまいも 1盛り 200円**

和歌山県産 **いちご 1パック 350円**

和歌山県産 **金賞米 (ゆめぴりか) 5kg 1,980円**

和歌山県産 **バナナ 1盛り 80円**

和歌山県産 **サンふじりんご 1盛り 300円**

和歌山県産 **ドーナツパイキング 5個 100円 450円**

〒594-1151 大阪府和泉市唐国町3-17-56 ビバモール和泉中央内1F **TEL.0725-53-4741** 営業時間9:00〜19:00 年中無休(1/1は休業)

**医療法人 大平産婦人科**

診療時間 月 火 水 木 金 土

9:00〜12:00 ○ ○ ● ● ● ●

13:00〜16:00 ○ ○ ● ● ● ●

17:30〜20:00 ○ ○ ● ● ● ●

●診療受付:診療時間の30分前 ●女医診療 ●休診日:日・祝・水曜午前 ●13時〜16時完全予約制 **072-299-1103**

ソフロロジー分娩 母乳育児

母乳外来ルーム常設(母乳マッサージ、育児相談を行っています)

【理事長】大平原吾 【院長】大平裕己 【女医】中川美紀

「こんにちは赤ちゃん」や「ママの声」などホームページ 随時更新中!!

梅・美木多駅 徒歩 3分 泉北線 3号線 当院 025台

**赤坂台医療センター 072-298-3535**

**医療法人 浜中産婦人科**

【院長】浜中信明 【副院長】太田敏子・浜中拓郎

産婦人科学会専門医・麻酔標榜医(女医:太田敏子・川口紀子)

診療時間 午前9時〜12時 午後5時半〜7時 (月・水・金) 無痛分娩 アロマ分娩 マタニティヨガ ピラティス 浜中産婦人科



朝夕2回の住職による読経(本堂にて)

南大阪霊園は、菩提寺「慶福寺」の住職による1日2回の手厚い供養が受けられる寺院型霊園と、眺望の良い自然豊かな公園型霊園の両方を兼ね備えているだけでなく、昔ながらの伝統あるお墓から今話題の永代供養タイプの樹木葬まで幅広い選択ができる、まさにハイブリッド型の霊園。そのスケールは、まるでお墓のテーマパークに来たような感じ。園内を見学するだけでお墓のことが少しわかったような気分に。

### 寺院型×公園型

河内長野市天野町にある「南大阪霊園」は天野山カントリークラブに隣りあい、弘法大師練行の聖地として知られる天野山金剛峯寺に隣接することから、「安らぎの聖地」ともよばれている。四季折々の自然が美しく、金剛山系も一望できる自然豊かな霊園。

# 眺望の良い自然豊かな霊園

## 南大阪霊園



自然豊かな自然葬区画、樹木葬のスケールとしては圧倒的

### 自然葬区画誕生

昨年誕生した自然葬区画は、樹齢30年以上の桜の木々に抱かれるように7年の歳月を過ごす「さくら」、常緑芝生の上で寝転ぶように半世紀の時を過ごす「ひびき」、そして常緑草の下に個別に埋葬し、永代供養する「いのり」の3エリアからなり、「さくら」「ひびき」共に経年後は「いのり」

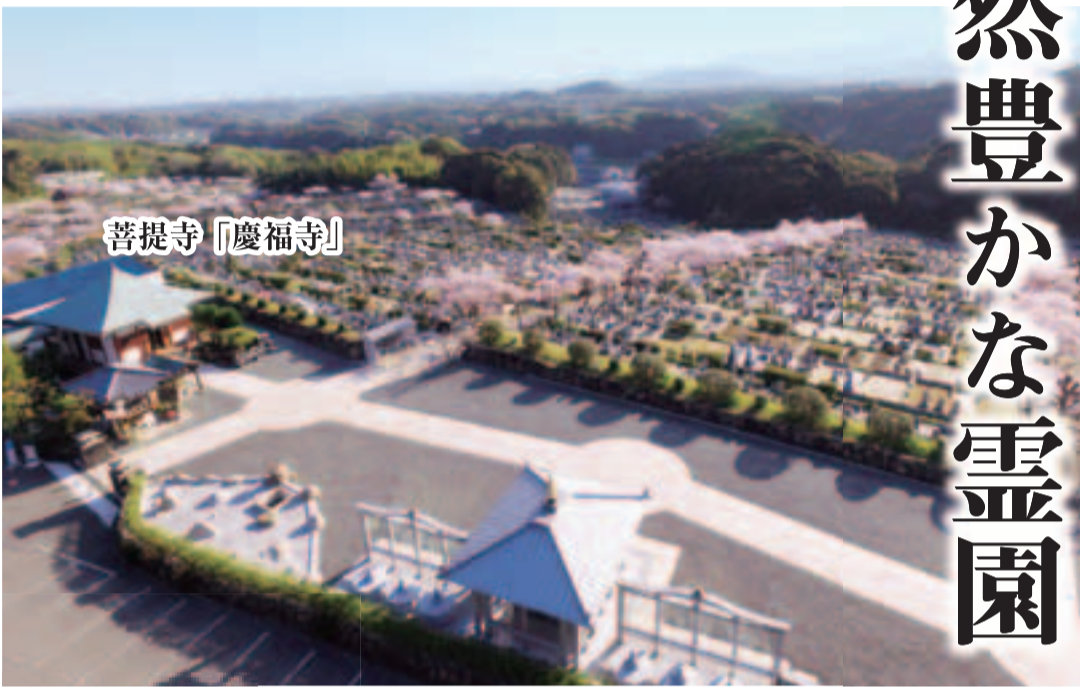

菩提寺「慶福寺」

のり」または永代供養墓「天慈のやすらぎ」への改葬が可能。個別の「お墓」を持たない自然葬は、少子化に伴う後継ぎ問題などから「お墓はいらない」と考える人にとって昨今注目の供養の形。一霊または二霊で納骨されるため、子供世代に負担を強いられることがないのが最大の特徴。区画からは大阪狭山市、富田林市が一望でき、遠くには金剛山系の絶景が広がる。

**様々なイベントを開催**

普段あまり経験することのない菩提寺「慶福寺」本堂での写経体験やお墓をはじめ仏事についての相談会、今から

しておくべき終活のセミナーなどを開催。中でも特に人気なのは「墓じまいについて」「本当に墓じまいが必要なのか？」などで、墓じまいをする際に気をつける点などを個々の事情に寄り添って専門家の立場からアドバイスしてくれる。

「ご家族で話すきっかけになれば」と、今なら見学してアンケートに回答で、お米1袋をもらえる。まもなく桜が見頃、お花見がてら一度足を運んでみては。(4月14日まで)

泉ヶ丘駅、河内長野駅から送迎バスあり。

## 春お彼岸キャンペーン

さらに 墓地並びにオリジナル洋墓石と永代供養パックを一緒にお申込みされた方には

# 5 管理料を 年間サービス

南大阪屈指の規模  
金剛山が一望できる素晴らしいロケーション

背中合わせの墓所はなく 全区画が昔風の東南向き  
通常区画 1霊地 15万円

バリアフリー設計で幅広い歩道の 新区画 2霊地 38万円

オリジナル洋墓石 墓所限定 50万円(税込)

継承者の負担を解消 永代供養パック 37.8万円(税込)

継承者が続く限りお墓はそのまま。万一、将来代が途絶えても、永代供養墓「天慈のやすらぎ」に改葬し、日々心のこもったご供養をさせていただきます。

※年間管理料が別途必要です。  
※永代供養料・改葬費用・消費税を含んだ価格です。

1日最大 48便で 大変便利!!

河内長野 各駅から 泉ヶ丘 無料送迎バス 津久野 がございます

お盆・お彼岸はさらに増便! 堺市からのアクセス抜群!!

## お米プレゼント!!

※アンケートにご回答いただいたご家族様にお米1袋(2kg)を進呈

### 圧倒的なスケール感の樹木葬 自然葬区画誕生

個別に埋葬される「いのり」20万4千円(税込)からございます。  
「墓じまい」をお考えの方にも最適な新たな供養のカタチです。

#### お葬式とあわせて考える お仏壇・お墓のこと

今からしておくべき供養の準備とは?

参加無料 定員20名 [予約制]

★おみやげ付 (ご参加の方全員)

※ご予約優先、先着20名様までとなります。

日程	2019年4月6日(土)									
時間	10:00~13:00									
集合場所	ティア 泉ヶ丘サロン									
堺市南区竹城台1-1-2 ショッピングタウン泉ヶ丘3番街1階										
スケジュール	<table border="1"> <tr> <td>10:00~11:00</td> <td>11:30~12:30</td> <td>13:00(予定)</td> </tr> <tr> <td>集合・第一部</td> <td>第二部</td> <td>解散</td> </tr> <tr> <td>ティア 泉ヶ丘サロン</td> <td>南大阪霊園</td> <td>ティア 泉ヶ丘サロン</td> </tr> </table>	10:00~11:00	11:30~12:30	13:00(予定)	集合・第一部	第二部	解散	ティア 泉ヶ丘サロン	南大阪霊園	ティア 泉ヶ丘サロン
10:00~11:00	11:30~12:30	13:00(予定)								
集合・第一部	第二部	解散								
ティア 泉ヶ丘サロン	南大阪霊園	ティア 泉ヶ丘サロン								

ご予約・お問い合わせ (AM8:00~PM5:00)

大阪府認可公園墓地 宗教法人 慶福寺 〒586-0086 河内長野市天野町907-20

## 南大阪霊園

☎0120-52-3300





**Chura Hair Make**  
泉ヶ丘店

堺市南区釜室1020-8  
TEL072-297-0321  
http://www.hairmake-chura.com

**駐車場 完備**  
バリアフリー対応  
車椅子でも入れます!

**LADY'S MENU**

カット ▶ am9:00~pm6:00  
カラー・パーマ ▶ am9:00~pm5:00  
エアウェーブ・縮毛矯正 ▶ am9:00~pm3:30  
[縮毛矯正・エアウェーブ 要予約] 毎週月曜定休

カット(ブロー込) **¥2,300** (税別)  
パーマ(カット・シャンプー・ブロー込) **¥6,000~**  
グレイカラー **¥4,000~**  
縮毛矯正(カット・シャンプー・ブロー込) **¥13,000~**  
ヘナ **¥5,000~**

**MEN'S MENU**

平日 ▶ am8:30~pm7:00  
土・日・祝 ▶ am8:00~pm7:00  
カラー・パーマ ▶ オープン~pm5:30

メンズカット **¥2,000** (顔そり込) (税込)  
中学生カット **¥1,500** (顔そり込)  
子どもカット **¥1,200** (顔そり込)  
パーマ(カット・シャンプー・顔そり込) **¥6,000~**  
グレイカラー(カット・シャンプー・顔そり込) **¥5,000~**  
シャンプー **+¥300**

---

**春のキャンペーン**

長さに関係なく  
(シャンプー、ブロー込み) **5,000円** (税別)

**女性限定 土日もOK!**

2019年4月末迄

**カット+シャンプー** 中学生 **2,400円** 小学生以下 **1,900円**

**2,500円** (税別) **2,000円** (税別) **1,500円** (税別)

**カラー** (シャンプー+ブロー込み) **500円OFF券**

**パーマ** (カット+シャンプー+ブロー込み) **500円OFF券**

**春のキャンペーン**

うる・サラ リフレッシュ! **フェイスクア +3分**

ヘッドマッサージ **ホットミント**

メンズ全メニュー **¥200OFF券**



1ccあたり  
約1,400万個の気泡を浴びる  
かさつきや肌荒れを防ぎ、潤いをあたえやわらかな肌へ導く「ミラブル」

和泉市伏屋町3丁目22-50  
販売特約店 株式会社ベネフィットベース

**CM・TV番組で話題のウルトラファインミスト ミラブル**

キレイの秘密は小さな気泡  
「ウルトラファインバブル」

肌水分量が8%以上UP!!  
肌も髪もシャワー直後の潤いを持続。温浴効果が持続。  
入浴後もポカポカが続く。節水率最大60%  
石鹸なしで汚れが落ちるのでアトピーや赤ちゃんにもお勧めです!  
シャワーで洗浄・温浴なので、要介護者様の入浴の  
ストレス解消、介助者様の負担軽減にもなります。  
ペットにもオススメ!

送料 無料

ウルトラファインミスト ミラブル  
本体価格 **38,000円** (税別)

**コミュニティ読者限定特典**

純度96%以上高濃度プラセンタ化粧水 + シャワーを自由自在な方向に向けられる **シャワーフック** 2,700円相当 **プレゼント**

プラセンタ原液 Tennenローション (5パック) 1,000円相当

販売開始 **0725-55-7527** (9:00~18:00 / 土日祝 休み)

**堺三国ヶ丘 新築一戸建**

グランヴェルク シリーズ始動!!

現地販売センターございます 専用 ☎0120-546-333

**庭代台3丁 中古戸建 3,580万円**

☆全面改装済み!  
☆いつでもご内覧いただけます!  
☆インナーガレージは広くて高くハイルーフ車でも駐車可!!

**ヴェルドール深井 1,280万円**

☆お値段下がりました  
☆9階建の7階部分  
☆深井駅まで徒歩11分  
☆いつでもご内覧いただけます

無料査定実施中! ローンを支払い 財産分与 共有の名義 生前贈与や相続 秘密厳守 女性スタッフ対応!!

リフォーム・リノベーション・建築のご相談も承っております!

**リノヴェック株式会社 RENOVEC**

ポスティングスタッフ募集中

【本社営業部】  
〒599-8247 堺市中区東山66-1  
TEL:072-237-0081 FAX:072-237-0083  
カーナビは東山65-1で設定してください

【三国ヶ丘店】  
〒590-0024 堺市堺区向陵中町4丁4-9  
TEL:072-240-2828 FAX:072-240-2829

☎0120-0843-00  
mail:info@renovec.jp 仲介

水曜、第1・2火曜定休

広告有効期限 2019年4月17日

**理容 ニューミヤヤマ**

平日 / 9:00~19:30  
土日祝 / 8:30~19:30 (日曜は19:00まで)  
定休日 / 毎週月曜日

**理容 ニューハラヤマ**

平日 / 9:00~19:30  
土日祝 / 8:30~19:30 (日曜は19:00まで)  
定休日 / 毎週月曜日



072-291-2130 当ビル地下駐車場 平面駐車場有り  
堺市南区宮山台3-1-15 2F 宮山台近隣センター内

**menu**

大人カット(顔そり込み) **1,650円**  
大人(丸刈り)(顔そり込み) **1,440円**  
白髪染め(カット・顔そり・シャンプー込み) **3,800円**  
ヘアカラー(カット・顔そり・シャンプー込み) **4,100円**  
デザインパーマ(カット・顔そり・シャンプー込み) **5,150円~**  
高校生(顔そり込み) **1,340円**  
中学生(顔そり込み) **1,130円**  
小学生(顔そり込み) **830円**  
シャンプー **310円**

【税込】



072-296-9585 堺市南区原山台5丁22番17号 駐車場有り

**白髪染め** (カット・顔そり・シャンプー込み) **2,900円** (税別)

期間限定 初めての方限定!!

**白髪染め** キャンペーン (カット・顔そり・シャンプー込み) **3,100円** (税込)

期間限定

**ヘアカラー** キャンペーン (カット・顔そり・シャンプー込み) **3,400円** (税込)

期間限定

**300円OFF券**

大人カット+顔そり 通常1,650円が!! **1,350円** まで!!

本券1枚で1回2名様迄有効  
※シャンプーのみのご利用はできません。ミヤヤマ店・ハラヤマ店 共通券  
※小学生不可 本券をご持参ください。H31.5月末日迄有効