



竹山市長の「公園つぶし」は 近大案を「丸のみ」

住民を無視
2面

ビッグバン裏で冒険遊びしよう

- 14面
- 本紙もうすぐ50周年
新企画「こんな事が」 6面
- レモンを植えよう 17面
広告
- 鯖街道を歩こう！ 15面

★次号にご期待→泉北のあっちこっちの桜情報

『ひまわりに水やりをしているところ』＝竹宝保育園年長児・大窪 小鳥 さん

記者のつぶやき

▼年末から毎週のように、母の付き添いで大学病院に通っている。私は荷物持ちや会計の列に並ぶだけなので、ほとんどの時間を人間ウォッチングに費やす。

患者同士、同じ病気だとわかった途端に会話が弾んだり、採血が120人待ち、いや140人待ちだと競い合ったり。私も顔見知りができ、会うと安心するのがおかしい。待合室で自然とできるコミュニティは、病気の暗い気持ちを少し和らげているようだ。

(富尾)

▼家事は難しい。新しい服を買ったとしよう。洗濯、干し方、たたみ方、収納の全てをクリアしないと、みっともない服を着る羽目になる。食事もだ。食材管理は生命に直結。責任重大。味は好みという相対的なものだし、美的センスまで問われる。家事は難しい上に正解が無い。私は道を見失ったら、悟りの境地に達した先人に教えを乞う。「おばあちゃん、これどうやったらええんかな？」(杉本)

▼高齢者向けの交通安全講習をいかにわかりやすく伝えるか、という大会で、我が町の南堺署が近畿大会で優勝した。大阪府代表、さらに近畿で1位というのは誇らしい。他チームは、笑いを取りにくく寸劇が多く、高齢者講習でどうなのかな?と思ったが、南堺は、24歳の警官と79歳のおじいちゃんコンビ。練習の成果を発揮し、絶妙な掛け合いトークで、会場はほのほのとした雰囲気包まれた。

(松林)



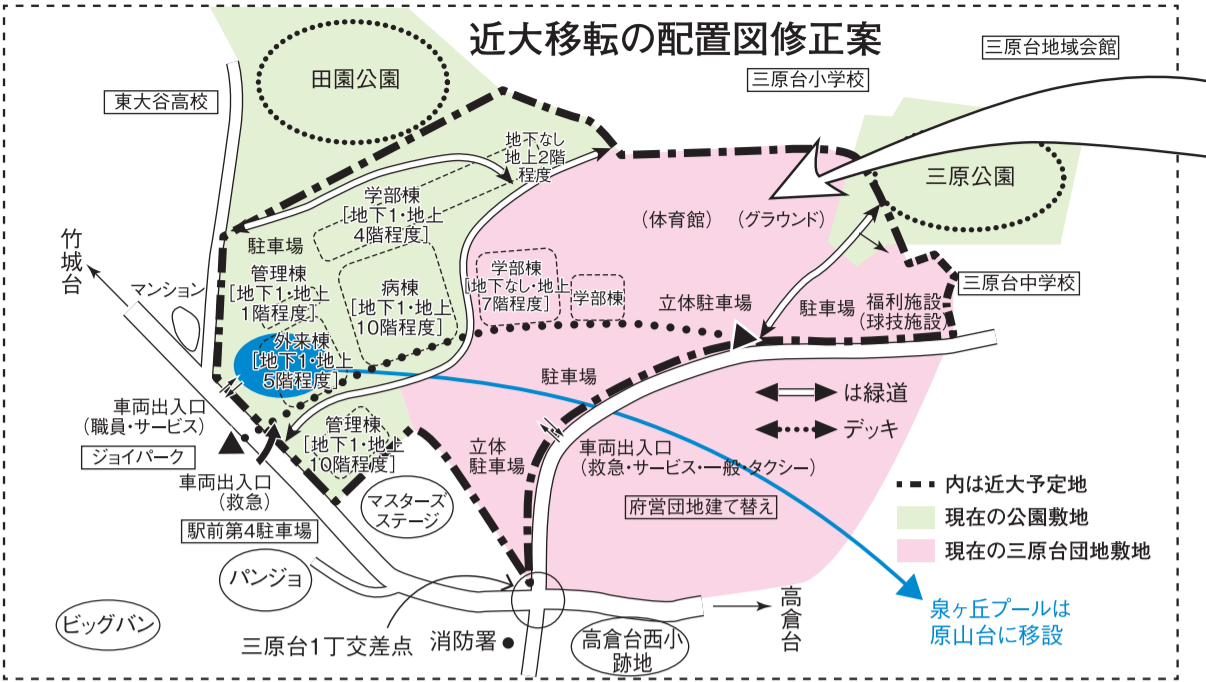

グラウンドなどを別の場所にすれば
**公園やプールの土地は
 売却の必要なし!**

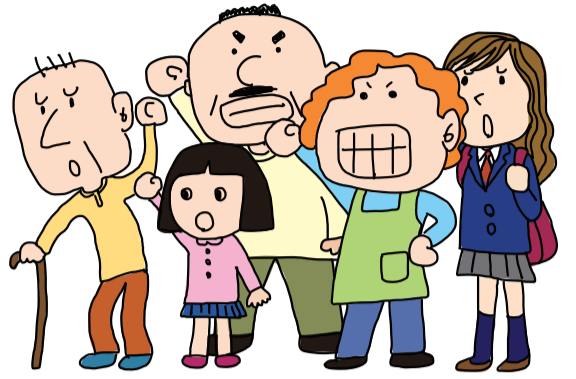

17日に地元説明会

公園つづしビッグアイで9時半

近畿大学医学部の移転をめぐり、近大が2015年に堺市に公園敷地約5・8ヘクタールの譲渡を求めた際、堺市が売却面積の妥当性を検討することなく、ほぼ案を丸のみしていたことが、当時の協議記録などから分かった。市は隣地との境界や緑道の確保などに意見を述べたものの、公園の6割を超える売却については反対せず、最終的に近大の提案に近い形で決着していた。

近大に譲渡する公園敷地の面積については、市が独自に検討した結果、泉ヶ丘プールと駐車場の約2・8ヘクタールの譲渡だけで施設整備が可能だという報告

今年1月16日に近大案から0・3ヘクタール小さい

のうち約5ヘクタールと、三原公園約2・6ヘクタールのうち約0・6ヘクタールなど計約5・8ヘクタールの譲り受けを提案した。市は同年7月に意見をまとめたが、内容は隣地に建つマンションとの境界線や緑道の確保に関するものにとどまり、敷地面積の妥当性については意見を述べなかつた。

堺市案、示さず

近大に譲渡する公園敷地の面積については、市が独自に検討した結果、泉ヶ丘プールと駐車場の約2・8ヘクタールの譲渡だけで施設整備が可能だという報告

今年1月16日に近大案から0・3ヘクタール小さい

5・5ヘクタールの売却で、両者が最終的に合意。市は公園売却に向けた手続きを進めている。

また、2017年4月に市内で開かれた会議では、柴信市長公室長が「田園公園の売却については、近大はできるかぎり広いエリアを望んでいる。市としては、公園として必要な機能を残して売却することを考えている」と発言。グラウンドなど絶対に必要な機能・エリアは確保した上で、府と近大と市の3者協定に基づき協力する方針を示している。

3月17日午前9時半から泉ヶ丘駅前のビッグアイで地元説明会が開かれる。

〔山本裕〕

泉ヶ丘体育センターの土地売却

1㎡当り5万8千500円

公示価格よりも23%強安く

府が東大谷高校に

大阪府が昨年7月、三原の東大谷高校に売却した旧泉ヶ丘勤労者体育センター用地について、売却価格が約3億2260万円だったことが、本紙の公開請求で分かった。

売却した土地は約5500平方メートル。売却にあたって府は土地の用途を学校施設に限定し、10年間施設として使用しなければならぬとの条件を付けた。周辺の公示価格は1平方メートル当たり7万5500円だが、分譲して分譲などができないことから、1平方メートル当たりの価格を5万8500円と算定した。同高では、土地をテニスコートやグラウンドとして

使用する予定で、今年4月以降に整備する。今回の用地は、近畿大学への一部売却が予定されている田園公園に近く、売却価格を算定するうえでの参考となりそうだ。(山本裕)

泉北教養講座 8日9時半、11時半

半、ビッグアイで万葉集講座。テーマは『万葉集』巻十三に歌われた恋ごころ。講師は垣見修司氏(同志社大学教授・文学博士) 資料代要。河合さん072・235・9886

医療法人 桃山台山本内科

各種生活習慣病検査随時

診療時間	月	火	水	木	金	土
午前9:00~12:00	○	○	○	○	○	○
午後5:30~7:30	○	○	○	○	○	○

■休診 木・土の午後と日曜・祝日 専用駐車場完備 桃山台医療センター ☎072-299-3165

OKADA DENTAL CLINIC おかだ歯科クリニック

保険で白くて綺麗な歯にしたい方、入れ歯でお困りの方、当院にお任せください!

診療時間	月	火	水	木	金	土	日・祝
9:00~13:00	●	●	●	●	●	●	14:30
15:00~20:00	●	●	●	●	●	●	17:30

平日20:00まで 土曜17:30まで 診療

院内バリアフリー

キッズスペース おむつ交換シート完備

各種保険・医療券取扱い

072-205-6480

おかだ歯科クリニック 堺 検索

どこの病院・クリニックの処方せんでも受付ます。

(財)大阪府薬剤師会の「かかりつけ薬局」です!

岡薬局

ジェネリック医薬品の取扱いは、お気軽にご相談下さい。

ご自宅までお届けすることも可能です。

堺市中区深阪1丁10番39号

☎(072)237-0214 FAX(072)237-0264 (宮山台4丁バス停より徒歩5分) e-mail:oka-yakkyoku@ybb.ne.jp

光明池 赤坂台 バス停「赤坂台小学校前」

長谷川医院

小児科・内科・アレルギー科・皮膚科

小児科医 長谷川 勝彦は毎日診療

月曜日 午前は内科医 山田 佑子(糖尿病)

金曜日 午後は内科医 長谷川 勝之(循環器)

内科医 山田 佑子(糖尿病)

花柳症予防薬あります。治療はお早めに。

長谷川医院 検索

☎072-298-5486

午前9~12時 午後6~8時 火・木・土午後、日祝休診

泉ヶ丘駅前

前川泌尿器科

診療時間	月	火	水	木	金	土	日・祝
午前9:00~12:00	○	○	○	○	○	○	○
午後5:00~7:00	○	○	○	○	○	○	○

休診日 水曜午後・木曜 土曜午後・日曜・祝日

☎072-295-3731

堺市南区茶山台1丁6番1号 ステーションプラザ泉ヶ丘3F



泉北の魅力を見つけて 発信する仲間募る

泉北の魅力を発見し、企画制作に挑戦しませんか? 「泉北をつむぐ まちとわたしのプロジェクト」が新しい仲間を募集。また、9日1時から南区役所での「ワークショ

その後、市民活動として自主運営。10代から70代のメンバー約60名が、それぞれオリジナルの企画を打ち出

して活動している。プロジェクトでは、泉北がレモンの栽培に適した土地という点に着目し、レモンを泉北の特産品にしよう

9日は1時〜2時ワークショップ、2時〜6時フィールドワーク。6時半から

「建学の精神である報恩感謝の念を込めて毎年取り組んでいます。33年前、ボ

手縫いタオルを 施設に贈ろう!

東大谷高が33年間続ける

東大谷高等学校は全校生徒で三つ折りタオルを手縫いして寄贈する活動を続け、今年で33年目になる。

手縫いの三つ折りタオルは縫い目が柔らかくて肌当たりが優しい。そこで滋賀

宗教科教諭の大間実さん

「小ホールで6時半。マスター古谷充、チヤマは

プロ歌手を招き

三原台で春節祭

中国の旧正月を祝う「春節祭」が2月3日、三原台地域会館で開かれた。参加者たちは、踊りや歌の華やかな雰囲気で大盛り上がり

会場は熱気に包まれた。ゲストに招かれたプロ歌手の夏木美衣さんは、

「夜来香」や「時の流れに身をまかせ」などを熱唱。最後は観客と共に「ふるさと」を大合唱した。

未就学児入場不可。072-365-9590



MI ホワイトニング

MENU

- ◆プレミアム 30,000円(税別)
1日で目標とする白さにする施術法。ホワイトニング効果はプレミアムがパワーアップ3回分に相当します。
- ◆パワーアップ 9,000円(税別)
人気のあるホワイトニングです。
- ◆パワーアップコース 23,000円(税別)
1週間に1回の施術で3週間後にはプレミアムに近いホワイトニング効果が得られます。

センヤ歯科医院
サンピア2番館2F
☎072-295-7175
http://www.senya-dc.com

内科 消化器内科 糖尿病・内分泌内科

医療法人ふたば会 **さいかクリニック** ☎072-295-9595

10月1日から、午後診療の時間が変更になりました。

診療時間	月	火	水	木	金	土	日・祝
AM9:00~12:00	○	○	○	○	○	○	△
PM4:00~7:00	○	○	○	○	○	○	△

院長 雑賀 豊彦
医師 雑賀 みさこ

日本糖尿病学会認定 糖尿病専門医
日本消化器病学会認定 消化器病専門医
日本内分泌学会認定 内分泌代謝科専門医
日本内科学会認定 総合内科専門医

クロスモール西隣り
堺市南区原山台4丁16番3号

高倉台いぬねこ病院
院長 多田 卓也

診療時間	月	火	水	木	金	土	日
AM 9:00~12:00	●	●	●	●	●	●	△
PM 4:00~7:00	●	●	●	●	●	●	△

☎072-284-8402 堺市南区高倉台4丁22-7

光明池駅すぐ アクトビル3F
医療法人 格晶会

加藤眼科クリニック

● 診療科目 ● 日本眼科学会眼科専門医 院長 加藤 格

診療時間	月	火	水	木	金	土
午前 9:00~12:00	○	○	○	○	○	○
午後 3:30~6:30	○	○	○	○	○	○

☎072-297-7001
http://katoyeyclinic.jp/

内科・精神科

医療法人 **高橋クリニック**

診療時間

午前9:00~12:30 午後5:00~7:30

休診=日祝、火・木・土の午後

泉ヶ丘駅前
北側専門店街2階
☎072-291-7080

老人ホーム ウェルカーサ のぞみ野

見学随時受付中!!

●サービス付き高齢者向け住宅
●デイサービス ●居宅介護支援
●訪問看護 ●訪問介護

【お問い合わせ・資料請求】
TEL.0725-55-9277
ホームページ www.welcasa.jp
〒594-1105 和泉市のぞみ野3丁目2番23号

有料老人ホーム カーサ咲花 のぞみ野館

●住宅型有料老人ホーム
●デイサービス ●居宅介護支援
●訪問看護 ●訪問介護

【お問い合わせ・資料請求】
TEL.0725-55-3577
ホームページ www.casa-sakibana.jp
〒594-1105 和泉市のぞみ野2丁目1番11号

運営主体 社会医療法人 啓仁会 **咲花病院** TEL.0725-55-1919 www.sakibana.or.jp
〒594-1105 和泉市のぞみ野1丁目3番30号

障がいをもつの方の **就職をサポート**します。

利用者募集中!!

見学・相談 いつでも可能です

支援内容

- ・就労に必要な知識及び能力向上のための訓練
- ・職場体験、委託訓練の機会の提供
- ・求職活動に応じた職場開拓
- ・就職後における職場定着のための相談、支援

利用できる方

- ・就労を希望される65歳未満で障害手帳または、自立支援医療受給証(精神通院)をお持ちの方
- ・精神・心療通院で医師の診断書をお持ちの方
- ・難病などの方
- ・対象疾患医療受給者証などをお持ちの方
- ・ひきこもりの方

ご利用可能日/月~金曜日 9:00~16:00
定休日/土(月1回開所)・日・祝日、年末年始、お盆

ボランティア募集中 詳しくはお電話にてお気軽にお問い合わせ下さい

就労移行支援事業所 WORKSすぎな
特定非営利活動法人 Road&Sky

0725-55-7773 携帯 080-5345-8454 (9:00~17:00)
和泉市万町62番地-1 メゾンドゥセラ101 E-mail roadandsky@wonder.ocn.ne.jp



2月7日、近畿管区警察学校(堺市北区)で、「第10回近畿管区内交通安全教育コンクール」が行われ、近畿代表全6チーム中、大阪府代表(府下の全警察署で最優秀)として参加した南堺署が優勝した。

テーマは「管内情勢に応じた高齢者の交通事故防止

南堺署がコンクールで優勝

2月7日、近畿管区警察学校(堺市北区)で、「第10回近畿管区内交通安全教育コンクール」が行われ、近畿代表全6チーム中、大阪府代表(府下の全警察署で最優秀)として参加した南堺署が優勝した。

テーマは「管内情勢に応じた高齢者の交通事故防止

わかりやすく紹介した。競技者は、交通課の田中友輝さん(24歳)と南堺地域交通安全活動推進委員の川寄愷さん(79歳)で、半世紀の年の差コンビ。ほぼ一か月毎日練習を重ねた。本番では審査員からも「二人の掛け合いが良く、参加者と一体化した講習がわかりやすかった」と高評価を受けた。

〔松林〕

1月7日、御池台の戸建て住宅で、植木の刈り込み作業のために止めていた50代男性の軽四貨物自動車の荷台から、電動刈り込み機と予備バッテリー(合計2万5千円相当)が盗まれた。

☆☆☆☆☆
無施錠自転車盗まれる
★★★★★

2月10日頃、榎塚台1丁の団地内の駐輪場に止めていた、50代女性の自転車が盗まれた。鍵は壊れていて施錠していなかった。

☆☆☆☆☆
住宅案内図壊される
★★★★★

1月30日深夜、室堂町事務所で金庫(現金9千円、通帳など)が盗まれた。

☆☆☆☆☆
水道メーター盗難
★★★★★

11日10時半から、泉ヶ丘りそな銀行前で、ひったくり防止カバリの無料取り付け。自転車でも来場した先着50人。雨天決行。なくなり次第終了。

ひったくり防止 カバリ無料取付

1月19日深夜、池田下町の事務所から金庫(現金3万6千円、通帳、印鑑、記念硬貨など)合計3万2千円相当(在中)が盗まれた。

☆☆☆☆☆
事務所から金庫盗む
★★★★★

2月2日夕方、伏屋町2丁目のコンビニで、タバコ1カートン(4800円相当)が盗まれた。

☆☆☆☆☆
コンビニでタバコ盗む
★★★★★

2月11日深夜、竹城台4丁、団地のエレベーターの扉のガラスが割られた。修理費用は3万8千円。

☆☆☆☆☆
ガラス割られる
★★★★★

40代男性の車は、運転席後部の窓ガラスが割られ、ビジネスバッグが盗まれた。バッグには、ノートパソコンとモバイルモニター、USBなど(25万円相当)が入っていた。

2月14日午後、竹城台3丁で、架空請求詐欺が発生。40代男性のタブレットに、法律事務所をかたり「コンテナツ料の延滞金がある」とメールが送られてきた。男性が事務所に電話を掛けると、「有料サイト料12万5千円が未納になっている」と言われたため、銀行口座に料金を振り込んだ。その後、また電話で「示談費用として32万5880円が必要」と言われ、信じられなかった。男性は振り込んだ。2月3日深夜、小代の飲食店の駐車場で、2件の車上狙いが発生。30代男性の車の助手席の窓ガラスが粉々に割れているのを、店員が発見し、本人に知らせた。車内に置いていた書類の入ったカバンが、近くに放置されていた。40代男性の車は、運転席後部の窓ガラスが割られ、ビジネスバッグが盗まれた。バッグには、ノートパソコンとモバイルモニター、USBなど(25万円相当)が入っていた。

2月11日頃、原山台1丁の一般駐輪場に止めていた、20代男性のミニサイクルが盗まれた。鍵は壊れていて施錠していなかった。

☆☆☆☆☆
事務所から金庫盗む
★★★★★

2月2日夕方、伏屋町2丁目のコンビニで、タバコ1カートン(4800円相当)が盗まれた。

☆☆☆☆☆
コンビニでタバコ盗む
★★★★★

2月3日深夜、小代の飲食店の駐車場で、2件の車上狙いが発生。30代男性の車の助手席の窓ガラスが粉々に割れているのを、店員が発見し、本人に知らせた。車内に置いていた書類の入ったカバンが、近くに放置されていた。40代男性の車は、運転席後部の窓ガラスが割られ、ビジネスバッグが盗まれた。バッグには、ノートパソコンとモバイルモニター、USBなど(25万円相当)が入っていた。

「延滞金がある」と

法律事務所かたる詐欺

竹城台3丁

車上荒らし

ガラス粉々



☆☆☆☆☆
刈り込み機盗まれる
★★★★★

☆☆☆☆☆
事務所から金庫盗む
★★★★★

☆☆☆☆☆
水道メーター盗難
★★★★★

☆☆☆☆☆
ひったくり防止
★★★★★

☆☆☆☆☆
カバリ無料取付
★★★★★

また同じころ、晴美台2丁でも、解体作業中の住宅から水道メーター(3千円相当)が盗まれた。

2月3日深夜、小代の飲食店の駐車場で、2件の車上狙いが発生。

30代男性の車の助手席の窓ガラスが粉々に割れているのを、店員が発見し、本人に知らせた。車内に置いていた書類の入ったカバンが、近くに放置されていた。

40代男性の車は、運転席後部の窓ガラスが割られ、ビジネスバッグが盗まれた。バッグには、ノートパソコンとモバイルモニター、USBなど(25万円相当)が入っていた。

2月2日夕方、伏屋町2丁目のコンビニで、タバコ1カートン(4800円相当)が盗まれた。

2月11日深夜、竹城台4丁、団地のエレベーターの扉のガラスが割られた。修理費用は3万8千円。

1月30日深夜、室堂町事務所で金庫(現金9千円、通帳など)が盗まれた。

2月10日頃、榎塚台1丁の団地内の駐輪場に止めていた、50代女性の自転車が盗まれた。鍵は壊れていて施錠していなかった。

1月7日、御池台の戸建て住宅で、植木の刈り込み作業のために止めていた50代男性の軽四貨物自動車の荷台から、電動刈り込み機と予備バッテリー(合計2万5千円相当)が盗まれた。

【第20回】司法書士によるセミナー

～約40年ぶりに変わる“相続法”何がどう変わる?～
～生前対策としてなぜ家族信託が注目されているのか?～

聞いて安心
相続法改正ポイントと家族信託の利用

- 今は元気だけど老後の資産管理が不安 ●近い将来親名義の実家を売却したいが...
- 自分の死後、生活が心配な相続人がある ●遺言制度の変更について知りたい
- 配偶者が優遇される制度ができると聞いたけど...

無料セミナー
日時 **3月20日水**
14:00~16:30(受付13:30)
場所 **ビッグ・アイ 小研修室5**
(泉北高速鉄道 泉ヶ丘駅より徒歩5分)
講師 **司法書士 樋口 聡**
ブルデンシャル生命保険(株)神戸支社・藤原悠貴

当日 **3月27日水 無料個別相談会** ※セミナー当日予約承ります。

予約優先 司法書士法人 **大阪泉北合同事務所**
問合わせ先 **TEL.0725-57-6025**
和泉市伏屋町3丁目7番34号泉北第2ビル5階
http://www.osakasenboku-shihou.jp

肩こりと世間の誤解

読売新聞の名物記事 医療ルネサンスに「肩こりのいま」という話がありました(H30年10月8日)。27歳のOL Hさんは、肩こりと共に頭痛、動悸、吐き気、目の疲れ、めまいで苦しむ病院へ行き、筋弛緩剤、抗不安薬を処方されました。ストレス性の自律神経失調と言われたそうです。しかし、この説明や対処はピンとはずれです。肩こりの真の原因は姿勢の悪さです。うつむき姿勢では、重い頭に前方へ落ちてゆく「力」が働きます。これを、首のうしろの筋肉が必死で引く張っており、長く続けると筋肉が疲労して硬く変性します。これが肩こりです。

悪い姿勢

よい姿勢を保つよう心がけると共に、イスの高さ等工夫しないと、いけません。私の診療ベッドは上下します。肩こりには八分灸がよく効き、右の諸症状はとれてしまします。八分灸は熱くなくアトは全くつきません。

【毎月第1週号に掲載】

「お灸の福西」
(旧狭山養生鍼灸院)
072-237-3186
堺市東区大野2-1-6
http://www.okyu.org

院長 福西 佐元

お灸・指圧 アドバイス
第21回



ニュースの芽

インフルエンザ 流行は終息へ

1月から2月初旬に泉北の小・中学校で猛威を振るったインフルエンザが緩やかな終息傾向に入った。
2月20日時点で、堺市教育委員会事務局学校管理部の発表によると、南区では

竹城台小学校4年生の学年閉鎖のみで他は無し。ただし、21日には近隣の宮山台小学校4年生で2クラスが学級閉鎖になることが予告されるなど、まだまだ油断できない状況だった。
2月20日時点で、和泉市教育委員会学校教育総務室の発表によると、和泉市では黒鳥小学校の学級

閉鎖1クラスのみ。
1月は09年に流行した新型インフルエンザ(A型)が主流、2月はA香港型が台頭。今後はB型の流行が予想されている。新型インフルエンザ(A型)・A香港型・B型と合計3回罹患する可能性もあるため、今後注意が必要。(杉本)

ボールプールに大喜び

第2水曜 原山台の子育てサロン

2月14日、原山台地域会館で子育てサロン「ぴよんぴよんひろば」が開かれ、近隣の親子が集まった。
「はじまるよ、はじまるよ」の手遊び歌からスタートし、「あひるのダンス」を

親子で楽しんだ後は、紙コップのおひな様を制作した。シールをはったり、ペンで書いたりすることに興味を持った子供達と一緒に、母親が仕事を仕上げた。またスタッフも手伝いながら、制作に参加した。

次に、上神谷こども園の先生を中心に、ボールプールで子供達を遊ばせた。始めはむずがる子どももいたが、プールの上に大きな布をかぶせたり、布にボールをいっぱいひいて高く飛ばす遊びに、子供達は大喜びだった。
第2水曜10時～11時半、原山台地域会館で。直接会場へ。(富尾)

懐メロをハーモニカで 檜尾の特養ホーム

檜尾の特別養護老人ホーム・グループホームの「アステリス」で、1月31日に「懐かしの昭和メロディ」をハーモニカと一緒に歌うイベントが開催された。
ゲストは、泉北在住の「ハーモニカ・さかい」さん。複音ハーモニカ奏者とボーカリストの夫婦で、老人福祉施設や学校でボランティア活動を行い、年間200回近くステージに立つ。

当日は、腹話術からスタート。少し緊張気味だった入居者も、人形「クリちゃん」との漫才のような掛け合いに、思わず笑みがこぼれた。気持ちほぐれてきたところで、ハーモニカに合わせて、懐かしい歌を皆で合唱。リズムを取りながら、口ずさむ人も。家族も一緒に参加して、楽しいひとときを過ごした。「アステリス」では、今後このようなイベントを開催予定。若干空き室あり。問い合わせは072-292-0080まで。(高見)

入れ歯の金具が舌に刺さる



119番
ちをつき後頭部を打った。

2月11日夕方、伏屋町5丁目、80代男性が入れ歯の金具が舌に刺さり、ケガ。

酒に酔って頭打つ
酒に酔って頭打つ

1月31日夜、和泉で、70代男性が酒に酔って転び、後頭部にケガをした。

自転車で転ぶ
自転車で転ぶ

2月2日昼、いぶき野5丁目、80代男性が自転車で走行中に転び、右足太ももの付け根にケガをした。

魚の骨が刺さる
魚の骨が刺さる

1月26日夜、唐国町2丁目、80代女性が食事中に、魚の骨がのどに刺さった。

自転車で転倒
自転車で転倒

1月29日朝、檜尾で、90代男性が自宅内で転び、左足太ももの付け根を骨折。
1月29日夜、晴美台2丁目、80代女性が自宅で尻も

1月6日夕方、あゆみ野4丁目、男児が歩行中にカートにぶつかりケガ。

カートのぶつかる
カートのぶつかる



バイクと車が接触
バイクと車が接触

1月22日夕方、いぶき野3丁目、50代女性が原付バイクで走行中に、軽四自動車と接触し、左ひざと胸首にケガをした。
1月27日夕方、竹城台1丁目、40代男性がバイクで走行中に、普通自動車と接触し、右ひじを打った。

自転車と車が接触
自転車と車が接触

1月15日昼、伏屋町5丁目、20代女性が自転車で走行中、普通自動車と接触、右太ももにケガをした。
1月28日朝、竹城台1丁目、20代男性が自転車で走行中に、軽トラックと接触し、腰を打った。

せこぐち歯科

予防歯科

- ホワイトニング
- 歯ぎしり
- スポーツマウスピース
- 他

訪問診療

お気軽にご相談ください。

診療時間	月	火	水	木	金	土
午前 AM9:30~PM1:00	○	○	○	×	○	○
午後 平日PM3:00~PM8:00 土曜PM2:30~PM5:00	○	○	○	×	○	○

※休診/木・日・祝 ※受付は終了の30分前です。

☎072-293-4180

堺市南区桃山台2-3-4
ツインビル桃山パート2 1階(南堺けいさつ前)

中田内科医院

原山台

特定健診・大腸がん検診おこないます。

診療時間・曜日	月	火	水	木	金	土	日・祝
AM 9:00~12:00	○	○	○	○	○	○	／
PM 6:00~8:00	○	／	○	／	○	／	／

堺市南区原山台1-12-5(原山台中学校バス停前) ☎072-298-0005

よしおか小児歯科

日本小児歯科学会認定 小児歯科専門医院長 吉岡陽雄

診療時間	月	火	水	木	金	土	日・祝
AM9:30~AM12:00	○	○	○	×	○	○	×
PM1:30~PM6:00	○	○	○	×	○	○	×

泉北高速「深井駅前」安田ビル6階(予約制) ☎072-277-1184

歯並びのご相談は矯正の受付まで

ホームページ http://www.y-ped.jp (駐車場有)

河内長野駅より徒歩3分の通いやすい病院です

木田形成外科皮フ科クリニック

形成外科・皮フ科・美容皮フ科

形成外科・皮フ科

- ※外傷全般 ※ほくろ、いぼなど皮フ、皮下腫瘍
- ※眼瞼下垂 ※巻き爪、陥入爪(手術、ワイヤー治療など)
- ※湿疹、かぶれ、にきびなど

美容外科・皮フ科

- ※シミ、たるみ、小じわを改善する最先端美容マシン「メドライトC6」…シミや肝斑の治療(レーザーレーン)が可能

最新のレーザー治療器「ジェントルレーズマックスプロ(GentleLase Maxpro)」を新たに導入しました

- スレッドリフト(Nコグスバイラル)治療を開始しました 1本 25,000円
- サリチル酸マクロゴールピーリング … 5,000円～
- ヒアルロン酸注射(ジュビダームヒスタ) … 50,000円～
- ボトックス注射(ジュビダームヒスタ) … 30,000円～
- 医療レーザー脱毛(両ワキ) … 4,000円
- 超高濃度ビタミン点滴(25g) … 8,000円(全て税別)

河内エリア初

- VIOを含む全領域の脱毛が痛みが少なくスピーディーに完了
- レーザ、フェイシャル、リフトアップレーザー
- 赤ら顔、毛細血管拡張症 ●爪白癬・尋常性疣贅

診療時間	月	火	水	木	金	土	日・祝
午前9:00~12:30	○	○	○	○	○	○	／
午後3:00~7:00	○	○	○	○	○	○	／

河内長野市長野町2-12 http://kidaclinic.com ☎0721-50-4112

▲土曜日:午後2:00~6:00 第3木曜、第3土曜休診

今から48年前 三原・茶山台で入居開始

入居でこつた返す三原台府管(1971年4月)



慣れない団地生活に「てんやわんや」

「トイレ、どう使うの」

よろず相談で、管理人へトヘト

「病院はどこや」

1971年4月1日の泉北高速開通(中百舌鳥〜泉ヶ丘駅)と同時に、三原台600戸)と茶山台2丁1

番公社(1000戸)で、この2団地の入居によって翌5月にニュータウン人口は2万人台に乗った。入居者らには、あこがれの団地生活だったが、慣れない水洗トイレにとまどったり、団地で迷い子になったり、病院はどこにあるかわからないなど、入居当初はてんやわんやだった。これら入居者の「よろず相談」がどつと持ち込まれ、管理人さんは日曜・祝日もなく忙殺され、なかには気疲れて1貫目(375キロ)もやせたという管理人さんも。入居開始から2か月後、本紙がこの入居騒動の様子を掲載(1971年6月15日号)した。各管理人さんに苦労話を聞いたもので、それを再現してみると――(松本)

便所に行く暇なし

三原台府管・山本管理人(22〜44棟の760戸担当)4月3日の入居と同時に単身赴任。家族を呼び寄せの暇もなく、みそ、チリメンジャコ・カン詰め・卵などのインスタント食事が続いた。知人に住所変更の手紙も出してない。迷子、酔っ払い、火事、水もれ、家出人など、5月20日までに460件の面倒をみてきた。「オッさん、迷子や。名簿見たれや」――名前がわからず、子供の指図で連れて行ったら、親に「よけいな世話だ」と逆に叱られた。

近所づきあい方法も

もうすぐ創刊50周年! 泉北 30年がかりの歴史! = 1 = 水がもれているのを知らずフロのカラダきをしたのが3件。70歳以上の老人に 3月24日に赴任してきた。 47戸担当) 三原台府管・平松管理人(1〜21棟、45〜47棟の8 当時水道・ガス・電気もなく、食料品は若松台まで歩いて行かなければならず、困難な生活が続いた。 そして4月3日、一挙に800世帯がやってきた。入居手続きで長い列。カギ渡しの中に、子供が便所から出られないとの知らせがあり、ちよっと席をはずした間にカギの渡しまぢがいが起きて、1週間てんや

簿以外の人は入居できませんから」と納得させたときは、うれしかったという。 便所にもゆつくり入れないほど問い合わせが来る。 そのため、自前で7千円のインターホンに置いた。 いちいち玄関に出る暇もなく、机に座ったまま「どうぞ入って下さい」と対応する という。 公衆電話は長い列。 府庁や業者に急用ときは気が立つ。1日も早く電話がほしいという。 使い慣れないトイレの失策や、業者の不手際もあって1日に6件も苦情が出た。 フロ設置が不完全なため、水がもれてカラダきの事故。 4階から子供が面白半分に小便をする。若い娘さんが芝生を勝手にめくる。文鳥が飛んできた、どうしたらよいかという問い合わせや、警官が住所を尋ねてくる。ペランダのガラス戸が甘いため自然に閉まり、外にくぎづけされた、救出に来てほしいと20件。 府庁への連絡や住民の世話で1貫目もやせたという。 若夫婦が多いため、近所づきあいの処世術も教える。 9時〜5時を対応時間にして張り紙を出しているが、気休めにしすぎない。 早く自治会を 茶山台公社・阿閉管理人(1000世帯を担当) 朝8時〜夜10時半まで連日市場、病院、郵便局などの場所を聞きに行く。初めて水洗を使った人から「便器に水がたまっているのはおかしい。調べてほしい」 「チャイムがこわれたが、どこに通知したらいいの」 昼と夜の水圧が違うため、水道管の故障がたえない。 そのたびに調査や業者への連絡で引きずり回される。 自転車置き場をつくってほしいという要求もぞくぞく。早く自治会ができてほしいという。各棟に貼り紙をして回るだけで4時間も。 1990年4月5日号記事に加筆。過去、本紙で掲載された泉北の出来事を、十数回にわたり連載します。

自慢のお昼ごはん **お魚御膳** 1,180円

- 刺身三種盛り ◆天ぷら盛り合せ ◆茶碗蒸し ◆小鉢 ◆赤出汁 ◆御飯 ◆漬物

寿司8貫定食 680円

- 本日入荷の新鮮ネタ8貫 ◆茶碗蒸し ◆赤出汁

寿司10貫定食 880円

- 本日入荷の新鮮ネタ10貫 ◆茶碗蒸し ◆赤出汁

好評! テーブルマシク 3月は10日(日)24日(日)です。 混雑が予想されますのでお電話でのご予約をお勧めします。

ご飲食のお客様 **無料サービス** コーヒーor紅茶

魚屋 SAKANAYA

【密】ランチ 11:30~14:30 (Lo14:00) 【夜】17:00~22:30 (Lo22:00) 【火曜定休】堺市南区和田271-1 ☎072-295-3030

直葬12プラン 12万円 火葬料金 ご遺体のみ御安置代 2日分込み

1日葬27プラン 27万円 火葬料金、式場代1日分 ご遺体安置2日分込み

家族葬38プラン 38万円 火葬料金、式場代2日分 ご遺体安置1日分込み

- ◎生活保護葬対応
- ◎式場は、堺市立斎場 又は なかもず泰心館
- ◎24時間ご遺体安置・寝台車対応致します。

※その他プランございます。価格は税別です。



〈写真は家族葬38プラン/供花は別途〉

24時間 365日対応 納骨堂あり。遺品仏壇整理 承ります。 「広報さかい」にも掲載。

堺市立斎場での葬儀受付

堺葬儀相談センター ☎0120-380-975

http://sakai-sougi.com



ぼせん
今と昔

— 56 —



泉北1号線延伸工事

— 1985(昭和60)年1月 —

泉州山手線(1号線の延長)の光明池駅西側～泉大津粉河線間の工事中。この翌年3月には工事は終わったが、地元住民との調整が長引き、開通したのは87年8月だった。写真は伏屋大橋から撮ったもの。右手に見えるのは光明池車庫。

1号線横を95年に和泉中央まで延伸した泉北高速が走る。光明池駅前にはマンションが林立しており、ダイエーのマークがその間にかろうじて見える。



昔の街の写真を送って下さい ご住所・氏名・電話番号に「いつ・どこで」撮影したものかを書き添えて。郵送でもメール添付でも可。採用分には薄謝進呈。

梅文化で17日

＊
スプリングコンサート
17日1時から、梅文化会館で府大吹奏楽部OB会吹奏楽団がスプリングコンサートを開催。「オズの魔法使い」「シャボンメドレー」他。入場無料。申し込み不要。子どもも入場可。布原さん090・3715・5189

心当たりの方 ご連絡を!!

●「姫路マラソン」を録画した方
2月24日にサンテレビで放送された「姫路マラソン」を録画した方、ご連絡をお願いします。(中区土塔町・佐藤090・2045・1498)

リハビリテーション科の健康相談

「睡眠」と「ストレッチ」

皆様は、普段どのような運動をされていますか。今回は、「ストレッチ」と「睡眠」についてお話させていただきます。質の良い睡眠をとる為にはいくつかの条件があります。その中のひとつにリラックスした状態で眠りにつく必要があります。そこで、「ストレッチ」を試みるのはいかがでしょうか。ゆっくりとした持続的なストレッチを行うことにより、身体の柔軟性が高まり血行が良くなり、身体の疲労物質を取りやすくなります。

皆様も、質のよい「睡眠」の為に「ストレッチ」を試してみてください。

皆様は、普段どのような運動をされていますか。今回は、「ストレッチ」と「睡眠」についてお話させていただきます。質の良い睡眠をとる為にはいくつかの条件があります。その中のひとつにリラックスした状態で眠りにつく必要があります。そこで、「ストレッチ」を試みるのはいかがでしょうか。ゆっくりとした持続的なストレッチを行うことにより、身体の柔軟性が高まり血行が良くなり、身体の疲労物質を取りやすくなります。

皆様も、質のよい「睡眠」の為に「ストレッチ」を試してみてください。

みyawakiクリニック
MIYAWAKI CLINIC
http://miyawaki-clinic.net 日本大腸肛門病学会専門医 院長 宮脇 晴彦

	月	火	水	木	金	土	日
午前(9:00~12:00)	●	●	●	●	●	●	—
午後(14:00~16:00)	※	※	※	※	※	—	—
夜診(17:00~19:00)	●	●	—	●	●	—	—

☎072-284-0555
■検査内容 胃内視鏡(経鼻)・大腸内視鏡(ポリペクトミーetc.)・超音波検査・レントゲン・各種ガン検診
■手術内容 肛門外科(日帰り根治手術)・他、外来手術 処置

※午後検査・手術 休診/水・土午後・日・祝日
※初診の際は、診療終了30分前までにお越し下さる様をお願いします。 堺市南区鶴谷台2丁1番5号 サンピア2番館2F

あさぐも整形外科クリニック
日本整形外科学会専門医 院長 朝雲 浩人
訪問リハビリ出来ます。

診療科目 整形外科・リハビリテーション科
膝疾患・スポーツクリニック

診療時間変更のお知らせ
AM9:00~12:00(月~土)
PM4:00~7:00(月火水木)

和泉市いぶき野 5-1-2 休診日/金曜日・土曜日午後、日曜日・祝日

pivo 和泉中央クリニックモール内2F ☎0725-58-7742

医療法人 泉北藤井病院 堺市南区泉田中 3100-19 ☎072-295-8888
良秀会

内科・泌尿器科・整形外科・リハビリテーション科
脳神経内科・人間ドック・各種検診・腎臓内科・人工透析センター

●診療時間 午前診/(月~土)9:00~12:00 夜診/(月・金)16:00~18:00



イラスト
御池台・藤井有花さん



まちがいさがし

左の2つの絵に違うところが4か所あります。まちがいのあるコーナーを記号で答えて下さい。

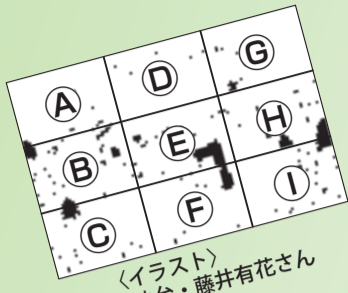

応募はこちらから

●住所・氏名・電話番号・年齢を記入の上、ハガキまたはFAX、メールで。3月13日(水)必着。抽選で3人にJCBギフト券(千円)を進呈。2週目に前月分をまとめて発送します。●あて先=〒590-0105 堺市南区竹城台3丁22番2号、コミュニティ・まちがいさがし係(FAX 072-291-5473 メールhome@community2525.com) ●答と当選者発表は3月28日号。

●応募ハガキの余白に必ず投稿を! 身の回りの出来ごと、ホームページと紙面に掲載します。●まちがいさがし用のイラストも歓迎。ハガキに黒いペンで横書きに描いて下さい。1枚でOK(ペンネーム可)。採用分にはクオカード進呈。

(桃山台・榎本080-3786-1043)

光明池地区

◆食器棚(幅125×奥行41×高さ200cm)を無料で取りに来られる方に譲ります。

(新檜尾台・下村072-291-8763)

◆フジ医療器のマッサージチェア(足マッサージ機能付き、20万円で購入、美品)▷フランスベッドのセミダブルベッド(美品)をいずれも無料で、取りに来られる方に譲ります。

(光明台・岩井0725-30-5765、連絡は午後9時までに)

◆琴(60年前のもの、琴柱あり)を無料で取りに来られる方に譲ります。琴糸を張り替えれば練習用に使えると

思います。琴爪もサイズが合えば使えるかもしれません。

(鴨谷台・岸本072-297-4727)

◆ブラザーのインクカートリッジ6個(LC11BK=ブラック・1個、LC11M=マゼンタ・2個、LC11C=シアン・2個、LC11Y=イエロー・1個)をまとめて1000円で譲ります。

(光明台・植田0725-57-0376)

泉北周辺地区

◆サンヨーの掃除機(SC-MR7-F、紙パック式、完動品、10年以上使用)を500円で▷北海道の黒ゆりの置物を1000円で、取りに来られる方に譲ります。

(中百舌鳥町・西田080-3962-0186)

あり)を300円で取りに来られる方に譲ります。

(浜寺石津町中・藤原090-8198-7908、連絡は午後5時以降に)

狭山地区

◆電動丸ノコ(新品同様)を4000円で▷カンナ(新品同様)を3000円で▷ポルトの美容機械「ウルトラウェーブ」(シェイプアップ用、新品同様)を8000円で譲ります。

(大野台・野口090-5064-1926)

譲って下さい

泉ヶ丘地区

◆大人用サンドバッグ(吊るさないタ

イブ)を無料か格安で譲ってください。着払いで送っていただくか、取りに伺います。

(茶山台・畠中090-3977-7053)

◆麻雀卓(イスに座ってできるテーブル式のものを)を無料で譲ってください。取りに伺います。

(晴美台・美濃部090-6985-0383)

光明池地区

◆チャイルドシートを無料か格安で譲ってください。取りに伺います。

(鴨谷台・植田090-2354-4848)

◆戦中戦後の歌謡曲のレコードかカセット(戦中~昭和20年代)を無料か格安で譲ってください。

(赤坂台・東080-2537-4439)

ローレルコート梅・美木多駅前

泉北高速鉄道

「梅・美木多」駅徒歩2分

商業・医療複合施設隣接

50th Anniversary

おかげ様でご契約件数 **100戸突破!** (総戸数143戸中)

いよいよ第3期スタート!

原山公園

駅前複合型商業施設
トナリエ梅・美木多
(今春開業予定)

泉北高速鉄道
「梅・美木多」駅

西原公園

堺市「梅・美木多」駅前活性化土地利用構想エリア

住×商×医×緑 複合開発プロジェクト「ローレルコート梅・美木多駅前」[第3期]モデルルームオープン

■物件概要 ●名称/ローレルコート梅・美木多駅前 ●所在地/大阪府堺市南区原山台二丁目2番2(地番) ●交通/泉北高速鉄道「梅・美木多」駅徒歩2分 ●地域・地区/商業地域・防火地域 ●地目/宅地 ●建ぺい率/90% ●容積率/400% ●敷地面積/2,901.16㎡ ●建築面積/1,289.63㎡ ●建築延床面積/12,334.29㎡ ●構造・規模/鉄筋コンクリート造地下1階地上15階建1棟 ●建築確認番号/BC17大建確094(2018年3月27日付) ●総戸数/143戸 ●間取り/2LDK+N(納戸)~4LDK+N(納戸) ●住居専有面積/61.71㎡~87.26㎡ ●バルコニー面積/10.90㎡~14.72㎡ ●アルコブ面積/2.50㎡~6.59㎡ ●サービスバルコニー面積/7.00㎡~11.68㎡ ●竣工予定/2020年2月 ●引渡予定/2020年3月 ●駐車場/115台(機械式115台※使用料(月額)6,000円~13,000円) ●駐輪場/194台(屋内垂直昇降ラック(上段)32台・屋内スライドラック(下段)70台・屋内前輪ラック(上段)22台・屋内前輪ラック(下段)24台・屋外2段ラック(上段)23台・屋外2段ラック(下段)23台) ●使用料(月額)100円~400円 ●バイク置場/8台 ※使用料(月額)1,000円・2,000円 ●分譲後の権利形態/専有面積割合による共有(土地、区分所有(建物)) ●管理形態/区分所有者全員による管理組合を結成し、管理会社に業務を委託 ●管理会社/近鉄住宅管理株式会社 ●事業主(売主)/近鉄不動産株式会社[国土交通大臣免許(10)第3123号(一社)不動産協会会員(公社)首都圏不動産公正取引協議会加盟]〒543-0001大阪府天王寺区上本町六丁目5番13号TEL:06-6776-3007 ●販売提携(代理)/株式会社長谷工アーベスト[国土交通大臣(10)第3175号(一社)不動産協会会員(公社)近畿地区不動産公正取引協議会加盟]〒541-0047大阪府中央区淡路町一丁目7番3号TEL:06-6203-3650 ●施工/株式会社長谷工コーポレーション ●第3期分譲概要 ●分譲戸数/10戸 ●分譲価格(税込)/3,280万円~4,840万円 ●最多分譲価格帯(税込)/3,700万円台(3戸) ●間取り/2LDK+N(納戸)~4LDK+N(納戸) ●住居専有面積/61.71㎡~87.26㎡ ●バルコニー面積/10.90㎡~14.72㎡ ●アルコブ面積/2.50㎡~6.59㎡ ●管理費(月額)/7,450円~10,540円 ●修繕維持積立金(月額)/4,910円~6,940円 ●専用利用料(月額)/990円 ●コミュニティクラブ費(月額)/150円 ●管理一時金(一括)/8,860円~12,530円 ●修繕維持積立一時金(一括)/408,960円~578,280円 ●広告有効期限/2019年3月24日 ●[第3期]分譲スケジュール ●登録申込受付期間/2019年3月23日(土)~24日(日) ●登録申込受付時間/10:00~18:00(最終日は正午まで) ●抽選日時/2019年3月24日(日)13:00より ●登録申込受付・抽選場所/「ローレルコート梅・美木多駅前」マンションプラザ ●ご持参頂くもの/ご印鑑(認印)、身分証明書(運転免許証等)、2017年・2018年の収入を証明するもの

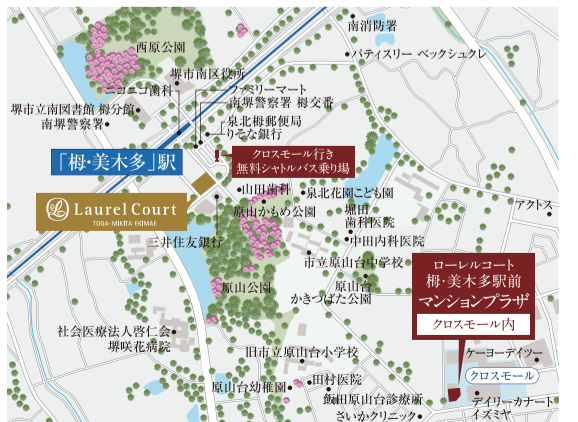

※掲載の完成予想図は、設計図を基に描き起こしたもので、建物の位置・スケール等は実際とは多少異なります。また、官公庁の指導、施工上の都合等により建物の形状・色調・植栽等に変更が生じる場合がございます。周囲の建物等は一部省略してある他、外構・フェンス・電柱等や外構形状の細部、設備機器は表現していません。表現されている植栽は、施工から初期の育成期間を見込んで必要な間隔をとって植えております。特定の季節を描いたものではありません。あらかじめご了承ください。※徒歩分は80mを1分として算出(端数切り上げ)した概算時間です。

お問い合わせ・資料請求は
0120-959-183 (フリーコール) 営業時間:午前10時~午後6時(毎週水曜日・木曜日定休)
 とがみきた 検索
 事業主(売主) **近鉄不動産** 人と街の可能性を拓く。

クロスワード・パズル

二重マスの文字を並べ変えて
1つの言葉(答)にしてネ。

↓タテのカギ ①女子フィギュア・ザギトワ選手の愛犬の種類②午後3時は___の時間③春の次は⑤___夫婦、___舞踏会⑥⇒姪(めい)⑧⇒マイナス⑩果物⑪俳優が言う言葉、芝居の___⑭葛飾北斎の浮世絵「凱風快晴」の通称⑯最近ではスパイス系が流行とか⑰英語で勝利⑱___を飾る大物歌手

→ヨコのカギ ①ほうれん草や小松菜④カジノで有名な中国の特別行政区⑦つばのついた帽子⑨5月を英語で⑩十二支の5番目⑪悟りをひらいた高僧、五百___⑬___を伸ばして姿勢よく⑮手落ち、油断。準備に___はない⑰日本の___は円⑱英語で左⑲大いに恐れること⑳アルファベットの第5字㉑雪辱、借りを返すこと

ヒント:本番に向けて成績が気になります

【応募方法】●住所・氏名・電話番号・年齢を記入し、ハガキまたはFAX、メールで。3月13日(水)必着。抽選で3人にJCBギフト券(千円)を進呈。〒590-0105南区竹城台3丁目2番2号、コミュニティ・クロスワード係(FAX072-291-5473、メール home@community2525.com) ●答と当選者発表は3月28日号 ●応募ハガキの余白に必ず投稿を!身の回りの出来ごと、イラストなど。ホームページや紙面に掲載します。

★出題歓迎。採用分にはクオカード進呈。毎月2週目に前月分をまとめて発送します。



掲載無料のリサイクル

午前9時半～午後5時、土・日および月が祝日の場合休み

☎072・291・2525 FAX072・291・5473

E-mail: recycle@community2525.com

早く見たい人はホームページで!

2月の特ダネ賞

「珍しい四つ股大根を収穫」

茶山台
永松 清美さん

特ダネで
3千円贈呈!

このリサイクル欄は、以下の物をお断りしております。

1件5万円を超える品物、車、バイク、チケットなどの金券類、食料品(ペット用含む)、医薬品、化粧品、パソコン用ソフト(OS含む)、ゲームソフト、ご自身で録音・録画・編集されたもの、コピー商品、営利目的での使用。

また、以下の物は諸経費を含めて無料のものに限らせていただきます。

動植物、手作りのもの、おまけ、懸賞のグッズ

なおコミュニティは仲介をしておらず、トラブルにつきましても責任を負いません。

当コーナーは、掲載の依頼をされる方の身元の確認のために、名前と住所も伺っていますので、ご理解ください。

譲ります

泉ヶ丘地区

- ◆猫(白黒、6か月、オス、去勢済み、猫エイズ・白血病=陰性、大柄で元気、子猫とは仲良くできます)を生涯大切に育て下される方もらってください。引き取りに来てくださる方に。(高倉台・正川090-8657-1936)
- ◆ベビーカーハン(1万8000円で購入、一度使用)を3000円でトウルの着物と羽織のセット(新品)を800円で日立のコードレス掃除機(たて型、PV-BC500、2016年製)を尼崎まで取りに来られる方に1万2000円で日立の掃除機(10年以上使用)を無料で譲ります。(高倉台・西岡080-6148-0739)
- ◆塾用の机と椅子のセットを1セット



ホームページの「街かど情報」に投稿を

(特ダネ賞を3月から3千円から5千円にアップします!)

コミュニティ2525 検索 FAX・メール・ハガキも可

2000円で中区土塔町まで取りに来られる方に譲ります。10セットあります。(若松台・木原090-9691-6369)

地、敷パッド・掛布団付き)をいずれも無料で、取りに来られる方に譲ります。(高倉台・阪口090-7114-9372)

梅地区

- ◆入学式で着る女児用服上下(130cm)とローファー靴(19cmと20cm)を5000円で取りに来られる方に譲ります。(原山台・山本090-8456-6179、連絡は午後2時～7時に)
- ◆車椅子(一般家庭用、新品で購入、自宅内で数度使用、保証書あり)を7000円で介護用シャワーチェア(新品)を1000円でアンパンマンの乳児用シャワーチェア(お風呂以外で数度使用)を1000円で譲ります。

速いリズムとテンポの右脳レッスン 創立28周年

お子様の能力を最大限に伸ばします! 3月4月 入室金無料

春期講習 3/29(金)・30(土)

- 楽しい幼児教育(0才～3歳、4～6歳)
- 楽しい右脳&科学(小学生)
- 創造性&巧緻性
- 小学校受験・過去問特別
- 右脳幼児コース(0才～3歳)
- 右脳小学生コース(小1～小3)
- 小学校受験コース(年少～年長)
- 算数特別コース(年長～小3)
- 小学生通信コース(年長～小3)

0歳からの幼児教室 ハーク

〒072-295-2400

泉ヶ丘皮膚科クリニック

医療法人 泉会

皮膚科・皮膚外科 美容皮膚科

岸田 大

日本皮膚科学会認定皮膚科専門医
日本内科学会認定医

◆日帰り手術しております。

当院は予約優先で診療を行っています。
電話・インターネットからご予約下さい。

TEL. 072-288-4711

〒590-0105 泉ヶ丘センタービルF

竹山レディースクリニック

医療法人 竹山産婦人科

泉北晴美台 医療センター

メディカルダイエット
メディカルエステ
マタニティリトメント

妊産婦さま以外でも
どうぞお越し下さい

※午前 9:00～12:00
午後 5:00～7:00
※休/木・日・祝

☎072-292-3500
http://www.takeyama-clinic.or.jp

毎週火曜日の午前中、女性のためのお口のトラブルのカウンセリングをしています。

大平産婦人科

医療法人

診療時間 月 火 水 木 金 土

9:00～12:00 ○ ● - ○ ● ●

13:00～16:00 ○ ● - ○ ● ○

17:30～20:00 ○ - ● - ○ -

ソフロロジー分娩 母乳育児

母乳外来ルーム常設(母乳マッサージ、育児相談を行っています)

【理事長】大平源吾
【院長】大平裕己
【女医】中川美紀

「こんにちは赤ちゃん!」や「ママの声」などホームページ随時更新中!!

☎072-299-1103

浜中産婦人科

医療法人

赤坂台 医療センター ☎072-298-3535

【院長】浜中信明 【副院長】太田敏子・浜中拓郎

産婦人科学会専門医・麻酔科医(女医:太田敏子・川口紀子)

診療時間 午前 9時～12時
午後 5時半～7時 (月・水・金)

無痛分娩 アロマ分娩 マタニティヨガ ピラティス

2018年4月23日改定

平日用

時	平日用				土日祝用			
	横塚台右回り	横塚台左回り	泉ヶ丘駅行(晴美台右回りなど)	晴美台左回り	横塚台右回り	横塚台左回り	泉ヶ丘駅行(晴美台右回りなど)	晴美台左回り
5	53		24 37 51					☆は土曜のみ運行
6	12 33 44 54		13 18 31 36 43 46 46 56		18 43 57		4 23 27 39 49 52	
7	9 26 37		4 6 10 13 16 24 26 34 36 41 46 46 52 57 59	58	20 33 58		4 4 17 26 27 40 45 51 52 57	*55
8	26 57		6 7 9 17 18 19 27 34 37 40 42 47 47 52 57	5 10 16	10 20 45 54		5 5 *5 *11 17 *17 *17 23 25 39 44 50 52	*1 *7 *12 *17
9	7 19 43 54		*1 4 7 14 17 27 28 29 40 41 48 52 54		13 29 44		*1 1 2 12 17 22 26 27 38 40 50 52 54	
10	14 32 52		*1 3 6 9 20 27 29 31 36 44 49 52 59		8 24 34 50		*1 2 11 14 26 27 34 38 44 50 52	
11	10 30 47		*1 2 11 13 19 26 27 33 35 43 *46 52 57 57		10 34 49		0 *1 2 14 14 26 27 30 38 45 50 57	
12		13 28 59	4 12 12 25 27 27 *31 33 42 43 53 57 57			13 29 54	0 *1 2 12 14 *22 26 27 28 *37 38 42 50 57 58	
13		13 28 59	4 10 12 *16 20 22 27 29 43 44 57 57 58			13 45 59	*1 2 *7 12 14 22 26 28 38 42 50 57 58	
14		13 28 59	*1 10 12 20 27 29 43 44 *46 47 57 58			13 45 59	*1 2 12 14 26 27 27 38 44 50 57 58	
15		13 28 59	7 10 12 20 27 29 *31 42 43 47 57 58			13 45 59	*1 2 12 14 26 27 27 38 44 50 57 58	
16		13 36 47	4 10 12 *15 *16 22 25 32 35 42 46 52 53 56			23 35 51	*1 2 12 14 26 27 27 38 50 50 52	
17		10 24 42 51	*1 2 4 9 9 23 23 29 32 41 44 56			11 29 39	2 2 14 14 27 28 34 38 47 58	
18		4 16 29 40 50	3 8 11 15 20 28 32 32 39 46 49 57 59			3 15 29 39 53	2 12 14 20 27 28 32 38 45 52 58	
19		0 13 22 33 42 54	7 12 17 21 29 32 32 40 42 50 54 56			4 28 40	3 11 20 27 27 36 39 44 56	7
20		3 13 21 32 41 53	3 8 13 17 21 27 27 32 36 41 46 53 55			6 38	6 9 16 22 30 38 55	53
21		5 27 40 53	5 7 19 26 27 33 38 39 52 54			0 27 40	9 19 39 42	8 55
22		2 28 38 54	1 9 17 27 31 37 39 53 55			2 38	9 17 29 37 42 55	
23		*5 *27 *42	4 5 13 18 25 *41 53	20		7	22	0 13

◆は横塚台1丁止まり ★は茶山台2丁止まり ※は河内長野駅前からのバス

横塚2丁は6分、横塚4丁は2分 このほか金剛駅前行き、狭山ニュータウン右回り、河内長野駅前行きあり 茶山台南口は2分の差

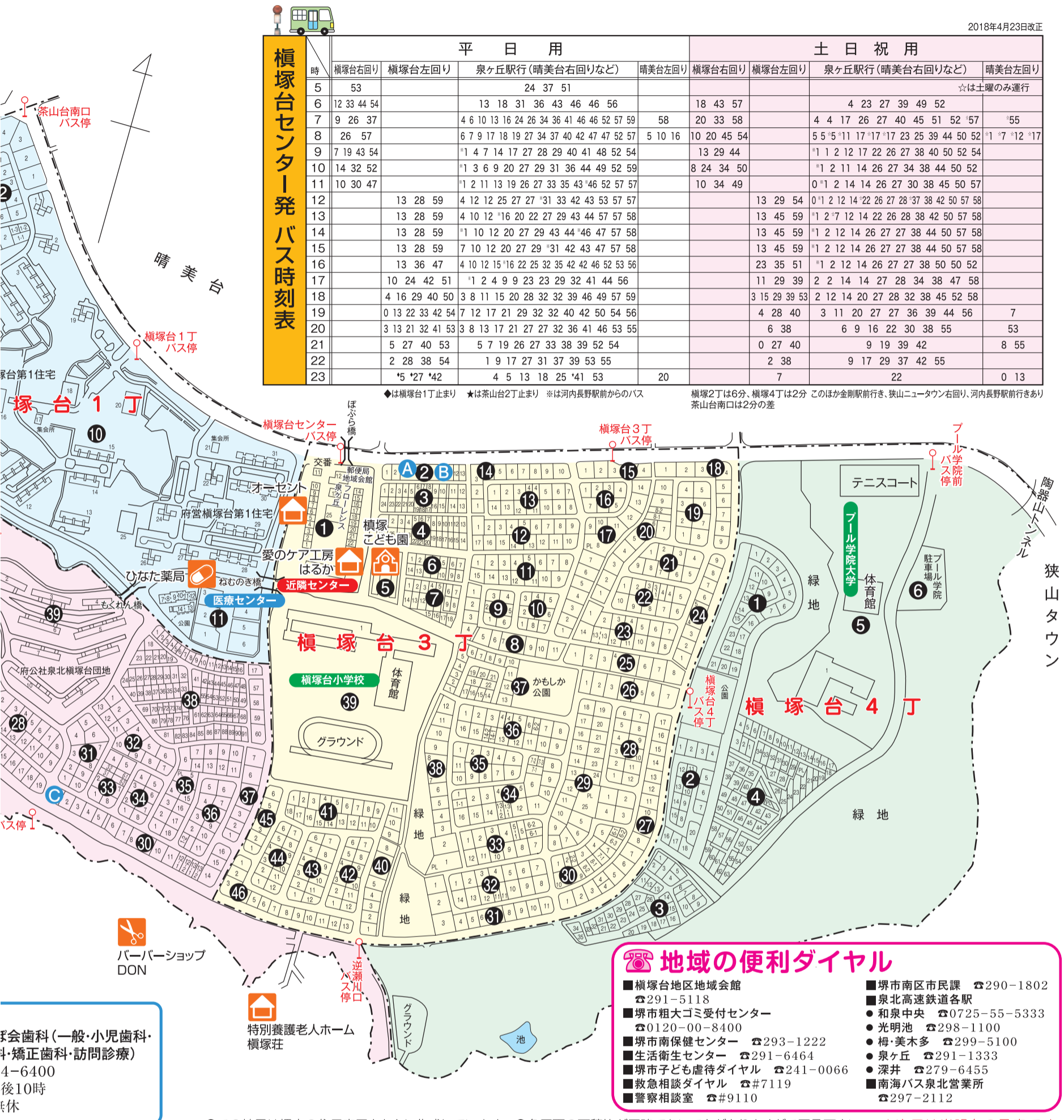

地域の便利ダイヤル

- 横塚台地区地域会館 ☎291-5118
- 堺市粗大ゴミ受付センター ☎0120-00-8400
- 堺市南保健センター ☎293-1222
- 生活衛生センター ☎291-6464
- 堺市子ども虐待ダイヤル ☎241-0066
- 救急相談ダイヤル ☎#7119
- 警察相談室 ☎#9110
- 堺市南区市民課 ☎290-1802
- 泉北高速鉄道各駅
- 和泉中央 ☎0725-55-5333
- 光明池 ☎298-1100
- 梅・美木多 ☎299-5100
- 泉ヶ丘 ☎291-1333
- 深井 ☎279-6455
- 南海バス泉北営業所 ☎297-2112

●この地図は堺市の住居表示をもとに作成しています ●各区画の面積比が正確でないことがありますご了承下さい。★次回は光明台の予定です。

社会福祉法人 上神谷福祉会

- 特別養護老人ホーム
- ショートステイ
- デイサービス
- ホームヘルパーステーション
- ケアプランセンター
- 南第4地域包括支援センター

榎塚荘 逆瀬川 ケアハウス

堺市南区逆瀬川1038-2
☎072-291-0920

赤坂台デイサービスセンター

堺市南区赤坂台4丁8番16号 (ご相談は☎072-284-1181まで)

なかお眼科 Nakao EYE Clinic

一般眼科 白内障 緑内障 眼底出血
レーザー治療 小児眼科 コンタクト処方

わかりやすい説明と丁寧な治療を心掛け、地域の皆様に愛されるクリニックを目指します。院長・医学博士 中尾 彰

診療時間 月火水木金土 当院 P9台分完備

午前 9:00~12:00	○	○	○	○	○	○
午後 15:30~18:30	○	○	○	○	○	○

休診日 木曜午後、土曜午後、日曜、祝日

TEL.0725-90-6281

ネットで順番予約 できます

なかお眼科 光明池 光明池駅から徒歩約3分 和泉市伏屋町2丁目13-14

シャンプー・ヘッド、今話題のナパル水「ナクエミラス」になりました!

ぜひ体感して下さい(〜)

Men's カット顔剃りシャンプー ¥3,000 Lady's カットシャンプー ¥2,500

☎072-284-9064

堺市南区逆瀬川844-2

エキテン パーバーショップDON

OPEN AM10:00~PM9:00 夜21時まで営業

CLOSE 毎週月曜、第2・3火曜 予約優先制

障害者支援施設 **パル・茅渟の里** (ばる・ちぬのさと)

スタッフ募集中!! お気軽に見学に来て下さいね!

お問い合わせご連絡 ☎072-290-6880 (担当/池田)

http://www.mahoroba.vc/pal/

横塚台医療センター内 **ひなた薬局**

処方箋がなくても ぜひお気軽に健康相談にお越しください

FAX受付やLINE受付も行っておりますのでご利用ください

一般薬、衛生材料も取り揃えております。堺市南区横塚台1丁11-3

月・火・水・金 9:00~20:00
木 9:00~17:00 日・祝 休み
土 9:00~13:00

TEL 072-293-5666 FAX 072-293-5680

買取・不用品回収

賠償保険加入店 **いいもの色々お電話下さい!**

エアコン・湯沸器の取外し無料!
テレビ等の電化製品処分 なべ・鉄風呂釜・冷蔵庫・洗濯機相談下さい。
大切な遺品の買取処分相談下さい。
大阪府公安委員会許可第6571号

現金買取 無料0円
ゴミ処分 引越し・片付けなどアドバイス無料!

泉北♡愛リサイクル ☎0120-28-2799

おかざき動物病院

●診察日

	月	火	水	木	金	土	日・祝
午前	○	×	○	○	○	○	○
午後	○	×	○	○	○	○	×

●診察時間/AM9:00~12:00 PM5:00~8:00
●休診日/火曜日休診、日・祝は午後休診
●駐車場/あり ●入院施設/あり
●往診可 ●スタッフ募集 ● ☎072-274-5080

光明池アクト3F のばた矯正歯科

堺市南区鴨谷台2丁1番3号

☎072-297-3748

あっぱる

オーガニックヘナ

1回染め ¥6,480~ ¥8,640
2回染め ¥8,640~ ¥10,800

至津久野 泉北南線 泉ヶ丘変電所
至別所 ハーベストの丘

☎072-293-9922

高齢者専門宅配弁当

年中無休・宅配料無料 (除く正月3日) (昼・夕食でも配達)

家庭的で美味しいお弁当 普通食 594円 おかずのみ 540円	カロリーや成分が気になる方 低たんぱく高カロリーの必要な方 咀嚼力の弱い方	カロリー弁当 腎臓病食 やわらか食 おかずのみ 777円
---	---	---------------------------------------

配達地域: 堺市南区・西区
1日に昼食・夕食2回配達。注文は前日中に。受付時間 8:00~18:00

宅配123 泉北ニュータウン店 堺市南区榎尾181-1
☎072-284-2123

はるが

介護サービス・介護用品販売
愛のケア工房

ケアプランセンター ゆうき
デイサービス はるが広場
半日型デイサービス 一期一会
グループホーム (みんなのわが家はるが)
はるが訪問看護ステーション

堺市南区榎塚台3-1-23 (榎塚台近隣センター内)
☎072-293-4195

泉ヶ丘・竹城台医療センター内 こいすみ歯科

院長 小泉 孝弘
副院長 小泉 翠

小児歯科や入れ歯治療に力を入れています。
女性の小児歯科専門医います (日本小児歯科学会認定小児歯科専門医)

診療時間

	月	火	水	木	金	土
午前 8:30~12:00	○	○	○	○	○	○
午後 2:00~7:00	○	○	○	○	○	○

☎072(291)1155

泉北 タウンマップ 16 榎塚台



病・医院

医療センター (特に明記していない限り 土曜午後と日・祝は休みです)

- 福岡外科整形外科 ☎293-8660
9~12, 5~8 火曜午前・木曜 午後休み
火曜2~4予約制で診療あり
5~8, 2~4は1週間前から電話予約可能
- (医)ミノヤマ耳鼻咽喉科 ☎291-7558
9~11:30, 5~7 木曜休み
- 根岸医院(内科) ☎291-3065
9~12, 5~8 木曜休み
- サブセンター
- 後藤内科 ☎292-2200
9~12, 木曜休み

その他

- A 長谷川内科 ☎298-6555
9~11:30 木・金曜休み
- B 松本歯科 ☎296-1255
9:30~12:30, 3~7:30 (水曜は6:30まで)
- C たんぼし 口腔外科 ☎28...
9~午 年中無

利用者さん募集中!!

◆作業時間◆
月曜~金曜 10:00~15:00 までの好きな時間で、1日30分でも可

◆作業内容◆
軽作業、PC入力作業など

オーセントは、障がいや難病などで就労が厳しい方たちに『働く場所』を提供する福祉施設です。

対象者 ★精神・身体・知的・難病等の障がい者
★引き籠もり、生活困窮者 など
※障がい者手帳をお持ちでない方はお気軽にお問い合わせください。

無料サービス 送迎 医療連携 パソコン講習

就労継続支援B型事業所 気軽にお電話ください
オーセント tel 072-284-5777
(株)ウエストサービス 堺市南区榎塚台3丁1-6

私たちは、子育てパートナーです

幼保連携型 認定こども園
榎塚こども園
(旧 榎塚台保育園)

- 幼稚園、保育園機能をもつ教育保育施設です。
- 受入年齢 生後8週間~就学前
- 0歳児からのリトミック教育を取り入れています。
- 教育保育プログラム 知育・徳育・体育

〒590-0114 堺市南区榎塚台3丁5番
Tel.072-293-4820 Fax.072-297-9484
http://www.makiduka.com/
E-mail makidukadai@sakai.zaq.ne.jp

歯科助手兼受付

パート・アルバイト

午後のみ勤務希望の方 歓迎!
衛生士資格をお持ちの方はご相談下さい。

勤務/午前診 8:30~13:00
午後診 15:00~19:00
※午後診と土曜日(月に数回)
出勤可能な方
※ひと月ごとのシフト制
(扶養控除内可能)

時給/1,000円
待遇/制服貸与、車通勤可
応募/まずはお電話下さい。
面接日を決定します。

つじ歯科医院
和泉市寺田町2-2-6
TEL 0725-41-4181

グラフィックデザイナー

①契約社員・②パート

「デザイナーチーム」新規立ち上げの為大募集です。
キャラクターグッズ大好きな方大歓迎!!

給与/①16万円~ ②時給1,000円
時間/①9時~18時 ②9時~15時・16時
資格/MAC使える方(イラストレータ・フォトショップ)
経験者・専門学校卒の方歓迎
面接時に作品を持参下さい。

休日/日・祝(社内カレンダーによる)
待遇/車通勤OK(会社規定により交通費支給)
各種社会保険完備(契約社員)
昼食手当1日400円、皆勤手当あり
応募/TELの上、履歴書(写貼)ご持参下さい。

内職 取りに来て下さる方歓迎。詳しくはお電話ください。

キャラクターグッズ企画・製造
株式会社 ヤマモト
堺市中区上之256(陶荒田神社隣り)
TEL 072-236-2677(担当/山崎)

受付事務員

パート

未経験の方もOKです。

時間/①9:00~12:00
②17:00~19:00

車通勤可。
詳細は面談で。

応募/まずは、お気軽にお電話ください。

山藤外科
堺市南区御池台3-2(医療センター)
TEL 072-299-8700

院内クリーンスタッフ

パート

院内清掃や機材滅菌のお仕事です

時間/①9:00~12:00
時給/1,100円
(研修期間3ヶ月 1,000円)

応募/履歴書をご送付ください。
面接日をご連絡します。

※マイカー通勤OKです。

医療法人 英悠会
やまもと歯科
〒589-0023 大阪狭山市大野台4-3-4
TEL 072-365-1188

①看護師 ②受付

パート

夜診と土曜日のスタッフを募集します
土曜日来れる方 歓迎!

勤務/16:30~19:30
土のみ 9:00~12:00
※週1日から応相談

時給/①1,700円~ ②(夜)950円~
応募/まずはお電話下さい。
詳しくは面談にて。
履歴書を持参願います。

伊東皮膚科
堺市南区三原台4丁1-5(三原台医療センター内)
TEL 072-292-3830

受付事務

パート

午前診/9:00~12:30
午後診/17:00~19:30
午後診は月・水・金のみ
日祝は休診
時給等は面談にて。

応募/まずは診療時間内にお電話下さい。

医療法人 **高橋クリニック**
ショップタウン泉ヶ丘三番街(泉ヶ丘駅北側)
(泉北高速鉄道泉ヶ丘駅から徒歩1分)
堺市南区竹城台1丁1-2
TEL 072-291-7080

塗装工

正社員・業務委託

年齢、経験不問!
未経験でも少しずつステップアップ可能!

仕事内容/新築・リフォーム物件の塗装業務
(現場は南大阪や大阪市内中心)
未経験者にはしっかり丁寧に指導するので安心!

日給/9,000円~16,000円 ※経験能力による
時間/8:00~17:00 ※現場により異なる
休日/日・GW・夏期・年末年始
その他/未経験者歓迎、要普通運転免許
車・バイク通勤OK

応募/まずはお気軽にお電話ください

一般建築塗装 **永田塗装**
堺市中区平井519-9
TEL 080-1430-6497(担当/永田)

①保育士・児童指導員 ②看護師

アルバイト

ブランクある方も大歓迎!
まずはご連絡ください。

業務/就学前の障害のある子ども達に
対しての療育。1クラス12名程度。
3~4人の複数担任制。

勤務/①保育士 8:45~17:00
※その他時間帯もご相談ください
②看護師 10:00~14:45

時給/①1,170円 ②1,640円
待遇/交通費規定内支給、社会保険完備

社会福祉法人 堺市社会福祉事業団
堺市立第1・第2つぼみ園
堺市南区城山台5-1-4
TEL 072-299-2031
HP <http://www.scswa.jp/>

採点・指導補助スタッフ

〈アルバイト・パート〉

子供好き、英語好きの方 大歓迎!!
授業終わりに働きたい大学生大歓迎!

時給/940円~ ※昇給有(スキルアップによる)
応募/お気軽にお電話ください

①はつが野2丁目教室
☆和泉中央駅よりバス10分 ☆自転車・バイク通勤OK
勤務地/和泉市はつが野2丁目20-2-101
時間/【月】14時~20時、【木】16時~20時
TEL 080-8536-3357

②池田下町教室 ☆南海バス 北池田停留所 徒歩1分
勤務地/和泉市池田下町268番
時間/【火・木】17時~19時
TEL 090-2511-4511

③いぶき野4丁目教室 ☆和泉中央駅より徒歩5分
勤務地/和泉市いぶき野4丁目3-1
時間/【月・水】16時~20時
TEL 080-4490-2929
KUMON 公文式

生徒送迎バス運転手

資格/要大型免許
時給/1,000円~
(研修期間1カ月は936円)

時間/平日の16:00~22:30
※週2~3日程度
※小・中学校の春・夏・冬休み
期間中は時間変更有

待遇/車通勤OK、交通費(規定)支給
応募/お電話ください。詳細は面談の上。

KANSHIN-ZEMI/K-net進学グループ
関進ゼミ
堺市南区高倉台2-6-10(泉ヶ丘駅より徒歩10分)
TEL 072-293-3200

支援スタッフ(パート)

光明台2丁目の方々に10年間お世話になり、
障がい者の方のグループホームを
続けさせていただき感謝しています。2019年3月、
2つ目のグループホームを開かせていただきます。
障がい者グループホームにて、支援される側の
立場にたつて、感性豊かな楽しい生活を送れる様
お手伝いいただける方がしています。

資格/不問 ※元気な方なら年齢・性別問いません
勤務/①15:30~22:30(休憩1時間) } 8時間
7:30~9:30
②15:30~20:30(時間応相談)

時給/①1,320円 ②1,100円
※処遇改善手当含む
応募/週1日~でもOKです
まずはお気軽にお電話ください

グループホーム **浜茶家**
和泉市光明台2丁目24-1
TEL 090-3724-3999(担当/にいくら)

有料老人ホーム

介護職員(パート)

スタッフみな優しく明るい職場です!

時間/①8:00~13:00
②13:00~18:00

時給/ヘルパー2級 950円~
介護福祉士 1,000円~
☆処遇改善手当(1時間/100円)支給
その他 応相談

応募/まずはお電話下さい

社会福祉法人 福生会
有料老人ホーム **フロイデンハイム**
堺市中区伏尾230
TEL 072-278-0205(採用担当/柳川)

4月オープンの「トナリエ榎・美木多」でのお仕事です

施設警備員(責任者候補) 施設警備員

正社員 正社員または契約社員

仕事の内容/商業施設の警備業務(隊長、副隊長候補)・スタッフの業務管理、指導・育成 他

資格/18歳以上(警備責任者又は隊長の経験者優遇・警備関係の資格あれば尚良し)

給与/200,000円~250,000円

待遇/昇給、賞与有、各社保完

勤務/①9:00~翌8:59 ②9:00~18:00 ③18:00~翌9:00 ※シフト制
休日/週休二日制
勤務地/堺市南区原山台2(泉北高速鉄道 榎・美木多駅徒歩2分)
「トナリエ榎・美木多」

【応募】まずはお電話の上、履歴書(写真貼)を面接場所にご持参ください。

面接場所 南大阪支店
〒598-0012 泉佐野市高松東1-10-37
泉佐野センタービル2F(21-1204)

南海本線 泉佐野駅 なんば
和歌山 高松東

営業所
アパマンショップ

株式会社 **ユニテックス** 大阪市浪速区桜川4丁目1番32号
TEL 06-4392-4555(採用係)

高齢者と女性が活躍中! 賞与年3回(パートも有り)

①製造スタッフ(パート) ②営業事務(正社員・パート)

時間/①月~土 8:00~17:00
②月~土 8:30~17:30

給与/①製造 時給 940円~
②事務パート 時給 940円~
正社員 186,000円~(20h残業込)

休日/第2土曜・第4土曜・日曜・祝日・夏冬長期休暇
年間休日110日(計画年休5日含む)

待遇/昇給随時・賞与年3回(パートも支給)・交通費(社内規定あり)
制服貸与・社保完備・休憩室あり・社員旅行(会社負担)

製造: 仕事内容は簡単です。20~70代まで活躍中
事務: 事務仕事が嫌い! 運動不足解消! 体力つきます!
事務: 簡単なパソコン入力作業あり

車通勤・バイク通勤OK

アートスペース株式会社
堺市南区美木多上2345-3 **TEL 072-297-0758**

いろんな業者の 小さなPR

泉北版
1行 1,400円(税抜)
金剛さやま版
1行 1,200円(税抜)

★お申込みは電話またはFAXで ☎072-291-1500
☎072-292-6451
〈振込先〉りそな銀行泉北支店 普通預金 No.213508 (有)コミュニティ

●求人は5行以上 ●その他は3行以上から受付けます。

教えます

★川柳入門講座 梅文化会館 13時
3月～5月 第4(木)3回 1,500円
中林 090-5883-5448

[英会話]

★ミルトス英会話幼稚園小学生募集
月4千円・中学生英語もあります
大野台3丁目(吉田)080-1429-3397
http://themyrrtle.sakura.ne.jp

学習

★ECCジュニア英語・生徒募集中!
無料体験実施中! 低学年(火)・(木)各
2名、高学年(木)4名。英検準会場
登録 狭山大野台 072-367-8521
★学習の苦手な5・6年生 個人指導
算国 週2時間 梅地区 豊富な経
験有 相談可 加藤090-1908-4898

ブライダル

★良い出会いのお世話致します。
相談無料。創業89年 上田呉服店
結婚相談所 和悠会 0120-529-321

お知らせ

★コピー機・複合機販売しています!
コニカミノルタ、ゼロックスなど
(株)ペンショップ 072-235-1790

パソコン

★パソコン・スマホの設定・悩み解決
好きな内容で訪問指導。日・祝も可
PCサポート岡田 072-296-8812
★パソコン家庭教師・設定・トラブル
定額制作業毎上積無、女性、日祝可
パソコンカテ三宅 072-298-5320

水もれ・つまり

TOTO・INAX 格安取扱店
株式会社 泉北環境システム
水まわりサービスセンター
☎0120-888-678
泉ヶ丘・光明池・和泉中央
http://www.e-sks.co.jp/
堺市上下水道局指定・安心料金・24時間受付

スポーツ

★GAMBA大阪堺サッカー、生徒
募集 幼児～中学生迄 詳しくは、
ガンバ堺HPで。 072-299-6819

健康

★もの忘れ、血糖値でお悩みの方、
酸素カプセルで改善する可能性が
あります。一度ご相談下さい。
フォレスト中もず店 072-205-7201

貸します

★貸し倉庫(約26坪)月80,000円
敷金25万円 堺市南区檜尾1182-2
090-2107-4484 詳しくは南まで
★貸農園 会員若干名募集(複数区画
可)1区画 約30㎡ 年会費12,000円
所在地:堺市南区豊田574
(泉北2号線極楽湯南西約100m)
豊田農園世話人会 090-5157-5039
[トランクルーム]
★泉北赤坂台・狭山西山台屋内収納
1帖・2帖・3.5帖・6帖タイプ
メイビ 072-366-5040

ペット

★わんちゃんの美容・ホテル・健康相
談(送迎無料)要予約 詳しくはHP
で「しっぽくらぶ」で検索!
しっぽくらぶ 072-297-2423
★ワンちゃん猫ちゃん・和風ホテル
検索 → アニマルステイホーム
072-257-9586 080-6154-2223

ピアノ

★ピアノお客さま納得価格で買取り
運賃・出張査定も無料で喜んで!
ピアノプロ 0120-959-516

リサイクル

★ピアノ買取ゴミ不用エアコン遺品
整理テレビ湯沸器取外電化品処分
風呂釜冷蔵庫・洗濯機・家倉庫片付
移動相談。泉ヶ丘・愛072-296-6647

取付けます

★エアコン取付¥8,000・外し¥4,000
エアコン高額買取、出張査定無料
修工3年保証 寿電気072-230-5585
[風呂・給湯]
★台所湯沸器
16,800円(工事費・消費税別)
16号ガス給湯器 激安!
22,000円(工事費・消費税別)
(株)大栄住器産業 0120-39-8126

便利屋

★便利屋。サトウシヨップ
不用品処分、ピアノ家具移動引越
お手伝い。 072-293-9596
★街のべんりや 安心価格でどん
な事でも引き受けます!
便利屋一番 0120-37-6506
★リサイクル&便利屋 引取サービ
ス中! リサイクル水野商店
072-260-4083 090-1896-2083
★家具搬出、移動、処分、運搬、草刈等
詳しくは「便利屋リベロ」で検索
リベロ光明池 0120-952-966
リベロ泉ヶ丘 0120-952-961
★エアコン洗浄 (株)ひあたり
電化製品取替・家具組立・網戸張替
犬の散歩など他 072-298-5032

畳

★創業39年 山本畳店 畳新調・襖・
クロス張替え 見積無料 年中無休
桃山台3丁31-1 072-299-0456
★泉北店35年 信用第一の店
泉北郵便局北側 ダイハツの横
平島畳店 072-291-3433
★創業59年、一級技能士の店
畳殺菌乾燥サービス実施してます
畳と襖の田端屋 0120-71-3364
★平成最後の畳替えはいかがですか
…おじいちゃんの代からの畳屋…
ゆたか建具店坂本畳0120-75-3322

襖・障子

★襖・障子張替え 2,400円～各種
後継者育成中です仕事発注お願い
冬窓の結露は断熱エコ障子で解除
近大移転は都市緑地法違反ですよ
高倉台・谷口榎屋 072-291-6323
★1万円以上10%OFF 4月末まで
襖・障子張替1万円以上の方に限り
畳もOK! カワカミ0725-44-2760
★春は近いと感じる様になりました
…襖や網戸のはり替えの季節です
坂本畳ゆたか建具店0120-75-3322

中古車

★最低買取価格 軽9,000円～
乗用車・トラック15,000円～
イワキ自動車 072-237-9090

バイク

★バイク買取処分・スクーター大型
小型・電動自転車色々 見積り無料
まずご連絡を アイ 0120-28-2799

建具・ガラス

★波板・フスマ・網戸・障子張替
流し台・浴槽・便器・玄関の取替
(株)住宅サービス松野
http://matsunotategu.sakura.ne.jp
狭山072-365-0369 072-292-7707
[ガラス・サッシ・住器]
★ガラス! 防犯ガラス! アミド!
襖・鏡・サッシ・雨戸 泉州硝子
0725-41-7731 072-296-3335
★ガラス・網戸・玄関取替・シャツ
ター雨戸修理 大角商店(泉ヶ丘)
072-236-9841

花・植木

★お庭の事なら何でもOK
親切丁寧 一級造園技能士
はるみ園芸 072-259-9091
★芝地造成、自動灌水、造園設計施工
雑草は小さいうちに抜きましょう
(株)エコワークス 0120-167-871
★植木のさんばつ・消毒いたします
すぐにお電話ください!
グリーン庭園 0725-30-1775

内職

★簡単な内職あり和泉中央駅近く可
団地の方、2階まで可!
集配可! 動物のいる方は不可。
堺市中区大野芝町67
玉屋加工所 072-237-4722

求人

★障がい者支援施設でのパン製造・
販売(正社員)募集
委細面談にて。下記までご連絡下
さい。和泉市伏屋町 一般社団法人
ブルームモア 0725-50-5067
★預かり保育職員(パート募集)
勤務14:30～18:30(時間変動有)
週3～5日 免許保有 経験者優遇
時給1,000～1,300円 委細面談
お電話下さい 原山台幼稚園
山本 072-299-5110

波多野澄子 バレエ研究所
見学は、お気軽に♪
◆泉ヶ丘センタービル4F 毎週木曜日 3時30分～8時
◆パンジョ ジュニアスクール イズ6F 毎週火曜日 4時～8時55分
◆三國ヶ丘スタジオサンライク 毎週金曜日 4時30分～7時
お問い合わせ ☎080-6168-4180

内科・小児科
(各種保険取扱)
診療時間 月 火 水 木 金 土 日 祝
朝9:00～12:00 ○ × ○ ○ ○ ○ ×
夜6:00～8:00 ○ ○ ○ × ○ ○ ×
休診/火曜午前、木曜夜間(但し、第3木曜は午前も休診)、日・祝日
医療法人 成山医院
毛利クリニック
三原台近隣センター内 ☎0120-090497

住まいの総合メンテナンス
カギ・水道修理
リフォーム全般/公団・公社・府営・金物販売・取替
泉北誕生からの工事店【カギの販売OK】
(株)正 阪南建設メンテナンス
堺市南区竹城台3丁22-3
TEL.072-292-1406
大阪府錠前技術者防犯協会会員、GMSクラブ会員(ゴール)

なんやかんやのイベント情報満載

キッズ隊員を募る

ビッグバン裏の広場で4月に体験型説明会

ビッグバン裏の冒険遊び場ちよつとバンで活動をする「バーンS」と「どんぐりキッズたんけん隊」が新

会員を募集している。

▼「バーンS」は第2日

曜「バーンS」の日、ちよつとバンで行う様々な活動に参加できる。カレイ作り、大工さんごっこ、ペンキ塗りなど。ほかに、わくわく冒険キャンプや里山キャンプ(別途費用あり)も。登録料は年間5500円、対象は3歳〜中学3年生(行事により参加可能な年齢や費用が異なる)。

昨年のバーンSの様子



▼どんぐりキッズたんけん隊は第4日曜10時半〜12時半(変更の場合あり)、年間を通して自然体験活動を行う。年間参加費1万5千円。体験型説明会を4月21日1時半〜3時半、ちよつとバンで実施。参加無料、対象は年中〜小学6年生、必ず保護者同伴。説明会の

申し込み締め切りは4月7日。ホームページから申し込み用紙をダウンロード後、必要事項を記入して郵送してください。

南図書館で朗読会

17日 藤沢周平や金子みすゞ

南図書館集会所で17日1時半から「ことのはの会」が、春の朗読会「ひかりさす彼方へ」を開く。入場無料。第一部は、藤沢周平「夜の雪」や田口ランディ「雨とフラダンス」ほか。第二部は幻の童謡詩人・金子みすゞの生涯と詩を物語にした作品「ひかりさす彼方へ/金子みすゞと共に」。問い合わせは事務局090・2193・6204

泉ヶ丘で12日

折り紙伝え人講習会

12日9時半〜11時半、泉ヶ丘市民センター3階第2集会所で「桜とコースター」を作る。参加費200円。折り紙とのりを持参のこと。申し込み不要。直接会場へ。

あがらずに話す方法

泉ヶ丘で12日

自己を磨く話し方講座

12日1時半〜3時半、泉ヶ丘市民センターで自己を磨く話し方講座を開催。テ

日1時〜4時、ファイナンプラザ大ホールで。参加費500円(茶菓付き)。初心者、一般参加歓迎。山崎さん072・298・6119

合気道教室の無料体験会

桃山台で26日ほか

鴻心館合気道が4月から新規教室開講(火曜)のため、桃山台地域会館で無料体験会を行う。3月26日、4月2日・16日いずれも6時〜7時。6歳〜50歳までの男女対象。問い合わせは山崎さん090・5122・2062

狭山池博物館で「有馬皇子事件」

すえむら狭山塾が10日

歴史講座 すえむら狭山塾が10日2時〜4時、狭山池博物館で講演「有馬皇子事件の再検討」を開催。講師：寺西貞弘氏。入館無料。参加費千円。西田さん072・297・1948、西川さん090・3847・1476

ファイインプラザで15日にダンス同好会

ダンスパーティー

ローダイ

スポーツダンス同好会が15

高倉台で12日

「死・喪失」を

まなぶデイ 12日10〜12時、風来里

(高倉台2丁2番B棟103号)で。テーマは「死・喪失」。参加費千円。ハッピーポート中口さん072・293・5425、小林さん080・1487・8558

「展」を開く。入場無料。油彩・水彩・パステルなどで描いた大小の作品約100点が並ぶ。

新会員募集中。初めての人も大歓迎。50代から89歳までの仲間51人が、和気あいあいとした雰囲気の中、楽しく描いている。年2回の絵画展開催のほか、1泊写生旅行や郊外写生も。活動は毎月第2・4木曜日9時から、片蔵の青少年の家で。問い合わせは林さん0

ファクス・電話・ホームページのいずれかで。申し込み締め切りは18日(必着)。郵送は〒594-1101

和泉市室堂町840大阪母子医療センター府民公開講座係宛。FAX0725・0725・56・1220、

申し込みは、氏名・郵便番号・住所・連絡先・同業者数を記載の上、はがき、

http://www.wchopho.jp

約100点の絵画を展示

絵画クラブ「彩成会」が14日〜19日

母子センターで23日2時〜

子供の成長考える講座

母子医療センター(和泉市室堂町) 研究所大会議室で23日2時〜3時半、府民公開講座「子どもの成長を考えよう/早寝・早起き・朝ごはん」が開かれる。参加無料。事前申し込み制。プログラムは▽「背が伸びるってどんなこと/成長曲線をつけてみよう」▽講師は同センター副院長の位田忍さん▽「生活リズムと健やかな成長」▽講師は消化器・内分泌科 川井正信さん▽「成長に大切な食事の役割」▽講師は栄養管理

室の西本裕紀子さん。申し込みは、氏名・郵便番号・住所・連絡先・同業者数を記載の上、はがき、

スタッフ募集

美容に興味のある方、子育て中の方
未経験の方も大歓迎!

給与/月額40,000円〜150,000円
時間/10:00〜17:00
★週3日〜OK! 時間応相談
待遇/制服あり、育児手当あり
日本エステティック協会の資格取得可
応募/まずはお気軽にお電話ください

POLA THE BEAUTY
和泉のぞみ野店
和泉市のぞみ野2-5-11
TEL 080-3133-9014 (担当/大坪はなえ)

大切な情報をお客様にお届けするお仕事です!

営業社員	専業社員
210,000円+インセンティブ 試用期間あり	月給/20~35万円 ※研修期間有、要普免
仕事内容/新規購読の開拓及び継続購読の契約 待遇/ボーナス2回有、社保完備 ※研修期間有 休日/ローテーション制	時間/実働8時間 仕事内容/担当エリア管理・業務全般 待遇/ボーナス2回有、社保完備
【応募】毎日随時受付、まずお気軽にお電話下さい。(要履歴書)	
産経新聞	
■金剛寺池台店 ■泉北宮山台店 ■泉北城山台店 ■金剛東店 ■泉北茶山台店 ■泉北桃山台店 ■狭山ニュータウン店 ■泉北赤坂台店 ■福田店 ■泉北高倉台店 ■泉北庭代台店	
金剛サンケイ新聞販売(株) 代表(本社)堺市南区岩室174-1(受付) ☎072(234)4545	

お弁当製造&配達スタッフ

<パート・アルバイト>

勤務地/三原台公園前店
時間/スタートは6時〜9時半の中から選べます。
平日のみのお昼までの勤務
時給/936円〜(ガソリン代支給)
自家用車で配達のため、車と免許必須
(バイク配達希望は面接時、お伝え下さい)
応募/まずはお気軽にお電話下さい。

little island
specialty coffee beans roaster

堺市南区三原台3-1-4
TEL 090-4293-1912

実力派ぞろいの洋画展

パンジョホールで21〜25日

梅洋画研究会が第30回会員展を21日〜25日の10時〜6時(最終日は5時)にパンジョホールで開く。入場無料。

泉ヶ丘で13日

*法律相談会

13日9時半〜11時半、ビッグアイ小研修室6で。相続・遺言・民事信託・裁判手続き・成年後見・登記などの相談に司法書士が応じる。相談無料。前日の午後5時までに予約を。司法書士法人大阪泉北合同事務所0725・57・6025

若狭ウォーク

参加者を募る

16日に貸し切りバスで歩け泉北クラブが「東の鯖街道を歩く」の参加者(先着順・若干名)を募集している。第1回は16日。道の駅「若狭おばま」↓遠敷の街並↓若狭歴史博物館↓瓜割の滝まで約10キロ。参加費4千円(往復貸し切りバス代・つり銭のないよう)。お茶・雨具・弁当・帽子・杖など持参。

集合は光明池7時10分、梅・美木多7時20分、泉ヶ丘7時半、金剛7時45分。村岡さん072・297・4818、090・342

さやかホールで

14日〜写真展

14〜17日9〜5時、さやかホール1階展示室で「第26回フォトクラブどんぐり写真展」が開催される。25人の会員が1年間撮影した、とっておきの写真を展示。入場無料。

久保惣で21日

狭山の女性コーラス

21日2時から久保惣記念美術館でミュージアムコンサート「Shower Smile For You」が上演される。

出演は狭山市公民館を拠点に活動する25人の女性コーラス「スマイリー・ママ」。予定演目は、ミュージカル「キャッツ」より「メモリー」、レ・ミゼラブルより「民衆の歌が聞こえるか」、「花は咲く」「東京ブギウギ」ほか。1時半から整理券配布。入場無料(入館料別途500円)。問い合わせ0725・54・0001

和泉市の粗大ごみ収集

0800・300・5374またはFAX0800・700・0530に申し込みを。月曜〜金曜の9時〜5時受け付け。

頑張るあなたを応援します!

建設現場での作業

ベテラン技術者! 未経験者まで 大募集!

日給/1万円〜 日払・週払OK

出張できる方大歓迎! 作業員・アルバイト可
別途出張手当あり 皆勤・その他手当あり

寮完備! 利用者大歓迎(個室・3食付) 2,200円〜
まはるお電話にお電話下さい。 温かい手作り食事

(株)勇貴建設 TEL 072-243-1800
堺市堺区石津北町33-1 携帯 090-2017-7770

①受付・助手 ②歯科衛生士

扶養控除内の勤務も相談に応じます(パート・アルバイト)

時給/①1,000円〜 ※研修期間(1ヶ月)950円 ☆未経験OK
②1,200円+能力給 ☆プランク有OK

時間/15:30〜19:30 週2日〜応相談 ※月・火・水・金の勤務
待遇/交通費規定支給、皆勤手当有、制服貸与
車・バイク・自転車通勤OK

応募/お電話の上、履歴書(写貼)持参ください

丹田歯科医院

堺市南区晴美台3-1-7 TEL 072-297-2883

調理師(正社員・パート)

年齢不問・リタイアされた方 歓迎!
仕出し・会席料理のお店です。

給与/(正)月給20〜30万円
※寿司を握れる方 優遇
(パ)時給940円〜(日払い可)

時間/9:00〜19:00

《登録パート》
盛り付け補助・ホールのお手伝い等
※空いている時間、かけもち勤務に最適です。
時間応相談

応募/まずはお気軽にお電話下さい。
(受付時間14〜18時)

旬菜料理 彩
堺市南区大森279
TEL 090-9541-0510
http://irodori-shop.com

①介護老人保健施設介護職員 ②リハビリ(理学・作業・言語) ③歯科衛生士

給与/①(正)月給220,000円〜
(パ)時給1,200円〜+日・祝100円UP
②常勤 月給230,000円
非常勤 時給1,600円〜
③非常勤 時給1,200円〜

時間/①9:00〜17:00、16:30〜翌9:30
※早出・遅出あり ※夜勤は月4回程度
※パートは時間・日数 相談可
②9:00〜17:00
③10:00〜14:00(時間要相談)

応募/TELの上、履歴書(写真貼付)ご持参ください。

職場見学会開催(事前にお電話ください)

医療法人 六三会 介護老人保健施設

さやまの里

大阪狭山市岩室2-185-11
TEL 072-365-5878(担当/林)

アルバイト・パート

理容経験無い方、学生さん歓迎!

仕事内容/スタッフ補助。簡単なお仕事です
勤務/週2日以上、1日2〜3時間以上
土・日できる方歓迎

時給/950円〜
待遇/交通費支給・マイカー通勤可
応募/詳細は面談にて。
お気軽にお電話の上、履歴書(写貼)ご持参ください。

ヘアメイクチュラ

本店WORK382(072-367-7032)
Chura泉ヶ丘(072-297-0321)
Chura富田林店(0721-28-7050)
Chura泉田中店(072-292-6211)
Chura和泉市(0725-46-0543)
Chura和泉中央店(0725-50-6620)
TEL 090-4292-0384 小那覇まで

販売スタッフ

パート

泉ヶ丘パンジョ店 openにつき
パンジョ店・光明池店 同時募集
販売経験のある方、店長候補も大募集

内容/ミセス婦人服の接客販売
時給/936円 ※55歳位迄の方
時間/面接時 応相談
応募/まずはお気軽にお電話下さい

ブティック ワイム・シエナ

光明池サンピア店
堺市南区鴨谷台2丁2-1 サンピア2F
TEL 090-9877-4892(担当/西野)

看護師

パート

駅から徒歩2分で通勤便利!
土曜日・夜診察できる方 歓迎!
(正社員登用あり)

診療時間/① 9:00〜12:00
②14:00〜17:00
③17:15〜19:30

時給/①②1,650円 ③1,800円
(試用期間あり)

休日/水曜日、土曜午後、日曜日、祝日
応募/まずはお電話の上、履歴書ご持参下さい。

泉ヶ丘皮フ科クリニック

堺市南区茶山台1-2-1 泉ヶ丘センタービル1F
TEL 072-288-4711

リペアスタッフ

パート・アルバイト

誰でも最初は未経験。接客や販売が好きな方。
靴やカバンが好きな方。工芸や手芸が好きな方。
経験者は優遇します。

仕事/合カギ作製、靴修理、カバン修理、傘修理など
時給/950円〜
時間/10:00〜19:00 相談に応じます
待遇/昇給あり、交通費支給、車通勤可
各種保険完備、有給休暇

勤務地/泉北原山台店(ケーヨーデイツー原山台店内)
和泉中央店(ビバモール和泉中央店内)

応募/和泉中央店(担当/大塚)まで
お気軽にお電話下さい

プラスワン
靴修理・合鍵のお店 PLUSONE 和泉中央店
和泉市唐国町3-17-56 ビバモール1F
TEL 0725-53-2558(担当/大塚)

清掃スタッフ

パート

泉北ニュータウン内でのお仕事です。

職種/団地内のお掃除
年齢/65歳位迄
勤務/9:00〜16:00頃
※担当現場によって異なります

時給/940円〜1,200円
待遇/各種保険完備、制服貸与
※送迎あり(ニュータウン近辺)

応募/まずは下記までご連絡下さい。

(株)泉北環境システム

堺市中区毛穴町111-1
TEL 0120-888-678

外来受付・医療事務

パート

時給/936円 (急募!)

時間/8:30〜17:00(月〜水、金曜日)
8:30〜12:30(木、土曜日)
※勤務日・勤務時間応相談

まずはお気軽にお電話の上、履歴書郵送下さい。
応募先/医療法人守田会 いぶきの病院 採用係
〒594-0041 和泉市いぶき野4-5-1
TEL 0725-50-1181

おりオノクリニック

(堺市南区庭台2-8-3)

コミュニティ配布員

(竹城台・桃山台・御池台)

長期アルバイト(請負制)

- コミュニティを配布して頂きます。(月4回発行)※木・金曜日に仕事ができる人
- 新聞とチラシは、あなたのお宅までお届けします。
- 報酬
竹城台の一部 平均月額 28,000円
桃山台の一部 平均月額 32,000円
御池台の一部 平均月額 39,000円
- お電話またはFAXでご応募下さい。(住所・氏名・年齢・電話番号をお知らせ下さい。)
- 登録制につきアキが出次第順次連絡させていただきます。
※グループのある方優先

(有)コムネット

堺市南区竹城台3丁22番2号
TEL 072-296-6969
FAX 072-296-6979

営業スタッフ

広告の打ち合せやスポンサー管理

パート

土・日・祝は休み、月〜金のうち4日出勤
学校行事がある時は振り替えOK!

資格/要普免
※営業経験無くても丁寧に指導致します。

勤務/9:30〜17:00 車通勤可
時給/1,100円〜(研修期間3ヶ月1,000円)
賞与 年2回、他に報償金あり
社保あり

応募/履歴書送付ください。書類選考の上、面接日通知します。※入社日相談可
お問い合わせはお電話下さい。

泉北・金剛狭山コミュニティ発行

コミュニティ 営業部

〒590-0105 堺市南区竹城台3丁22番2号
TEL 072-291-1500

行政などスクープしたい方

調査報道記者

アルバイト

70歳以下の男女。未経験でも可。
請負制。原稿はメールで随時提出。

- 役所関係(堺市、和泉市、泉北など)
- 行動力と判断力と見識のある方

報酬/月10万円以上(経費込み)
※マイカーで取材出来る方
週1回新聞を取りに来て下さい。
応募/履歴書送付ください。
書類選考の上、面接日通知します。

コミュニティ 編集部

〒590-0105 堺市南区竹城台3-22-2
TEL 072-291-2525

公社の提案する新しいリノベーションモデル

茶山台団地に完成! 残りわずか!

【堺市南区茶山台2丁1番】



大阪府住宅供給公社 問合せ【06-6203-5534】 詳細はHPをご覧ください! ニコイチ 公社 検索

生徒募集中!

英検1級・TOEIC 960点
経験豊富な講師が
丁寧に指導します!!

- ◆中高生・一般対象英会話・各種試験対策
英会話、TOEIC・英検・大学受験等目的に合わせたプランをご提案
- ◆小学校高学年クラス(英語学習経験者)
4技能を伸ばすCLILで思考力・表現力を育成、フォニックス発音指導

Kiddy CAT 英語教室 庭代台校
https://www.kcniwashiro.com
090-9871-0873 アルク 庭代台

むし歯は痛みの少ない麻酔で治療します。

やまもと歯科

訪問診療も致します。

レーザー治療・歯科小児科・託児診療・訪問診療(要予約)

診療時間	月	火	水	木	金	土	日・祝
午前 9:30~1:00	○	○	○	○	○	○	○
午後 3:00~7:30	○	○	○	○	○	3:00%	○

堺市南区桐422番地(泉北2号線ガスト近く)
http://www.y-6480.jp ☎072-293-6480

桃山台4丁交差点近く、大庭寺に、イトインスペースがあるたこやき屋「タコバル」がオープン。

大きめのたこ焼きは、外はカリッと、中はトロトロ。生地からしつかりだしの味がするので、素焼きのままでもおいしく食べられる。選べるトッピングは、ソース、ソースマヨ、塩、塩マヨ、ぼん酢、ぼん酢マヨの中から。8個300円。プラス50円でネギ追加。

ぜひ試して欲しいのは、「ネギ塩ラー油」8個35

堂々オープン

イトインでできる たこやき屋

釜室にある「リカー&ラ イスショップ ウエノ」072・297・0087では堺市南区の上神谷地区で育てた酒米で作られたお酒「上神谷」を販売している。「上神谷」は地域の少子高齢化、人口減少などにより失われていく地域社会に少しでも活気を取り戻そうと考案されたもの。

純米率を80パーセントに抑え、すっきりした味わいの純米酒は1800円。良く冷やして飲むと口に含んだ後の吟醸の余韻を楽しめる純米吟醸酒は2300円(共に税抜き)。8〜19時、

わたしの街のあんな店こんな店

人気の日本酒「上神谷」を販売

日曜休。
◆めずらしい あんこもちうどん

竹城台3丁交差点近くの「讃岐一番」072・292・3525は、大阪にいなながら本場の讃岐うどんが味わえる店。香川出身の店主が作る、もちもちつるつるで、コシがしっかりした自家製麺が自慢。だしは、讃岐うどん定番の、風味豊かないりこだし。

香川の郷土料理「しっぽくうどん」500円と、「あんこもちうどん」500円が人気。どちらも期間限定。「しっぽくうどん」は、うどんが見えないほど、揚げ、鶏肉、ねぎ、大根、など具材がたっぷり。「あんこもちうどん」は、うどん

0円。ラー油のびりつとくる辛味がビールのお供にぴったり。たこ焼き6個(プレート)とビール1本の「ほろ酔いセット」500円、と、たこ焼き10個(プレート)とソフトドリンク1本の「学割セット」500円も手軽に楽しめる人気。

パンジヨに婦人服店

泉ヶ丘駅前のパンジヨ本館3階に、婦人服「A V E N U E (アヴェニュー)」072・294・3326がオープン。ピノーレ、セシ

ウエブも好評 写真いっぱい

とスープ、ライスが付いて千円。キッズスペースもあり、ランチは小さな子ども連れママ達にも人気。たくさんの本が並ぶ書庫もあり、カフェタイムに店内でゆっくり本を読むこともできる。「食べ放題のランチパンもお腹いっぱい食べて頂きたいので、ランチはぜひご予約を」と店主の藤原さん。

音楽療法のイベント開く

城山台近隣センターの「放課後等デイサービス ぽっ歩」が、2月10日に、「第5回いつでもどこでも誰でも楽しめる集団音楽療法」ミュージック・ケアをファインプラザ大阪で開催した。

ミュージック・ケアは、

カ、リュビユイなど、フェミニンかつカジュアル、上質で着心地の良いスタイルを提案する。婦人服だけでなく、カバンや靴、ストリーなどの雑貨も取りそろえて、10〜20時。無休(パンジヨの定休日)に準ずる。

音楽の特性を生かして関係性の質を向上させ情緒の安定を図る。さらに、運動感覚や知的機能を改善し、心身と生活に好ましい変化を与えるとされている。

音楽を感じてもらうために、バチや鳴子を用いて、

家族葬専門店(株)ファミリー葬

第11回 人形供養祭 開催

3/17(日) ●時間 10:00~13:00 ●場所 ファミリー葬 堺 人形供養料 1,000円~

参加無料

古くなつたけど捨てられない、大切なお人形...押入れなどに眠っていませんか? 僧侶の読経のもと、丁寧に真心こめて供養させていただきます。

人形供養祭・家族葬のお問合せは...

0120-834-456

堺市北区百舌鳥本町1丁6-1 (JR阪和線 百舌鳥駅より徒歩1分)

ファミリー葬 検索

森高千里

「この街」TOUR 2019

6.15(土) ●会場/大ホール ●開場/17:00 開演/17:30 料金/8,640円(当日500円UP)

7.13(土) ●会場/大ホール ●開場/13:30 開演/14:00 料金/5,500円(当日500円UP)

チケット販売店: SAYAKAホール ☎072-365-9590

得 春の選べるランチ

マグロヤリイカ エビ、まごなど + ほたて・車輪うに 炙りトロサーモン 赤貝・いかソーメン

旬のネタ 一貫をチョイス!!

10か1,450円 午後3時迄限定 広告持参の方 1,080円

茶碗蒸し赤出し付

土・日・祝日も利用可 2019年4月4日(木)迄

すし処 函館市場 堺泉北店

【営業】平日11:30~22:00/土日祝11:00~22:00

ランチ 平日11:30~15:00 土日11:00~15:00

堺市南区和泉263 ☎072-295-5309

きめ細かな学習指導
豊富な進学情報
立志館ゼミナール
中学入試部

立志館の春期集中講座で、夢への第一歩を。

間もなく春休みが始まります。それは同時に、新しい学年への進級も間近という意味でもあります。立志館ゼミナール中学入試部では、この大切な春休み期間を利用して、今年も春期集中講座を開講します。この春期集中講座では、これから本格的に始まる新学年の学習にはずみをつけ、スムーズに進めていけるようなカリキュラムを組んでいます。

例えば、5年生の算数では、「消去算」「代入算」「つるかめ算」といった古典算を、じっくり時間をかけて練習します。これらの古典算は、今後、文章題などの発展問題を解く際に、広く応用できる知識で、受験に向けて、本格的な算数の学習のスタートにとってもふさわしい項目です。

また、国語では、説明文の読解問題で必ず出題される「指示語と接続語」に関する問題の解き方を、物語文の読解に関しては文章理解の基本となる「場面と情景のとらえ方」を学習します。それぞれが、今後学習する説明的文章、文学的文章の読解に大きく役立つ内容です。

中学入試部 春期集中講座開講!

■開講科目および回数

- ・新小学3年生 算数(70分×3回)・国語(70分×3回)
- ・新小学4年生 算数(90分×4回)・国語(90分×4回)
- ・新小学5年生 算数(90分×8回)・国語(90分×4回)
- ・新小学6年生 算数(180分×8回)・国語(180分×4回)
- ・新小学6年生 フロンティアクラス 算数(180分×4回)・社会(180分×4回)

■期間:3月25日(月)~4月6日(土)

※詳細は説明会にお越しいただくか、お電話にてお問い合わせ下さい。

中学入試部 体験学習会を実施!(無料)

■実施日時および学習内容(授業時間 約60分)

- ・新小学2年生 3/17(日) 2:00PM~
- ・ジュニア道場:「東大脳ドリル」、進級式算数プリントなど
- ・新小学3年生 3/9(土)・23(土) 10:00AM~
- ・算数:パズルの要素を持つ問題
- ・新小学4年生 3/17(日)・23(土) 10:00AM~
- ・国語:物語文の読解
- ・新小学5年生 3/9(土)・23(土) 10:00AM~
- ・算数:線分図
- ・新小学6年生 3/17(日) 10:00AM~
- ・算数:平面図形の角度

■会場:中学入試部 榎本本校・三国丘本校

■参加申込:立志館ゼミナール中学入試部まで、お電話にてお申し込み下さい。(電話受付2:30PM~7:00PM)

※新小学3~6年生の体験学習会の後、ご希望の方には実力診断テスト(約60分)も実施します。保護者の方には、テスト結果をご報告するとともに、学習上の簡単なアドバイスをさせていただきます。

新小3生~新小6生対象 中学入試部 入塾説明会・入塾テスト会(無料)

3/9(土)・17(日)・23(土) 10:00AM~(各日とも)

・新小2生ジュニア道場の説明会は、3/17(日) 2:00PMから行います。

■会場 榎本本校 TEL 072-292-0505
三国丘本校 TEL 072-259-8877

・説明会・テスト会とも同じ時間帯で行います。
・当日は説明会のみのご参加も可能です。
・上記の日程でご都合の悪い方は、お電話にてご相談下さい。
※電話受付時間 2:30PM~7:00PM

立志館ゼミナール
きめ細かな学習指導 中学入試部

珠算大会で好成績の晴美台



晴美台1丁の大参珠算教室の塾生が、昨年12月に行われた「全国珠算連三府支部第6地区大会」で多数入賞を果たした。

中学生以上の部では大上華蓮さんが読上算、読上暗算で優勝。6年生の部では花岡真凛さんが読上算、読上暗算で優勝し、個人総合で準優勝。5年生の部では庄司昊太君が読上算、読上暗算で優勝。個人総合で3位。芳木悠真君は個人総合優勝者を出すなど、好成績を残した。

また2月に行われた第62回全大阪学年別珠算競技大会でも錦織爵良さん、宮浦

穂香さん、濱本健太君、大上真夢さん、藤川翔子さん、藤井蓮君等が入賞し高得点を獲得した。

同教室では「早く、正しく、集中力」をモットーに通常の検定試験のためとは別に競技のための指導も。塾開設以来、毎回好成績を残している。「子ども達は競技に出るために厳しい練習をし、賞をもらえたら達成感でまた次頑張る。もらえなかった子は次こそはと頑張る。みんな自分の成長のために一生懸命練習しています」と大参常美さん。

晴美台1丁教室が水曜15時~19時、木曜17時~21時、土曜15時~18時と20時~21時。自治会館教室が月・金曜16時~19時、火曜17時~19時。072・292・5381



◆ドトールで

コーヒー豆が10%オフ
ダイエー光明池店1階の「ドトールコーヒーショップ」ダイエー光明池店」0725・58・2123が、オープン17周年を迎える。日頃の感謝を込めて、8月10日に「17周年特別感謝デー」を開催。スペシャルイベント特典として、自社工場焙煎したコーヒー豆、ドリップカフェ、コーヒー器具など自宅でドトールの味が楽しめる商品が全品10%オフ。さらに、上記商品を購入千円以上で1回、2千円以上で2回、ガラガラ抽選会にチャレンジできる。

また、本誌2月28日号広告についている、3月末まで使える「ドリンク50円オフのクーポン」もお得。9月のクーパーン」もお得。21時。年中無休。

心としたガラスの展示。
面は山野良子さん、吉村和佐子さん、ガラスは新子心華さん、増田健治さんの制作。11時~18時。最終日は16時まで。無料。

16日まで「面と硝子」展示会

レモンのある風景を見て歩き、その後泉ヶ丘駅前でレモンの植樹を行います。どなたでもお気軽にご参加下さい。

レモンウォーク & レモン植樹

2019年 **3/17(日)**
スタート受付9:00~9:30

●集合場所
泉北高速線泉ヶ丘駅前
いずみがおか広場

※車手をお持ち下さい
ミニウォーク 9:30~10:15
レモン植樹 10:30~12:00

お問い合わせ 南海電鉄 泉北事業部
TEL072-295-7121(平日9:00~17:50)

社会医療法人 啓仁会 **堺咲花病院**

診療日・診療時間

午前診療 9:00~(受付 8:00~12:00) / 午後診療 14:00~(受付13:00~16:30) 夜間診療 18:00~(受付17:00~20:00)

診療科	月	火	水	木	金	土
総合内科	●	●	●	●	●	●
膠原病内科	—	●	—	—	—	—
腎臓内科	—	—	●	—	—	—
神経内科	—	—	—	●	—	—
外科	●	●	●	●	●	●

診療科	月	火	水	木	金	土
整形外科	●	—	●	●	—	—
小児科	●	●	●	●	●	—
心身診療科 (※完全予約制)	●	●	●	●	第2・4	●
疼痛緩和内科	●	予約のみ	●	●	予約のみ	●
耳鼻咽喉科	●	●	—	—	●	—
眼科	—	●	—	—	—	●

診療科	月	火	水	木	金	土
内科	●	●	●	●	—	—
外科	—	—	—	●	●	—
整形外科	—	—	—	●	●	—
小児科	●	●	●	●	●	—
心身診療科 (※完全予約制)	—	●	—	●	—	—

堺市の各種検診を行っています
特定健診・大腸がん検診・子宮がん検診
前立腺がん検診・肺がんX線検診
胃がん内視鏡検診・胃がんリスク検診

Phone. 072-295-8833
〒590-0132 堺市南区原山台2丁7番1号

ホームページ
<http://www.sakibana.or.jp/sakai-hospital/>

いずみがおかひろるばで17日

「レモンの街」散歩と植樹

「泉北をレモンの街に」ミニウォーク&レモン植樹@泉ヶ丘駅が17日9時〜12時、いずみがおかひろるばで開かれる。泉北をつむぐまちとわたしプロジェクトから誕生した「泉北レモンの街ストリー」が初めて南海電鉄とコラボしたイベント。参加無料。申し込み不要。雨天時は植樹のみ。

いずみがおかひろるばから茶山台を中心にレモンの苗木や樹のある風景をミニウォーク(約3キロ、9時半〜10時15分)。ウォーキング後、泉ヶ丘駅南側の2階デッキ

にレモンの苗木約10本を参加者と共に植樹(10時半〜12時)。レモンの苗木や加工品の販売も(12時〜)。持ち物・軍手。歩きやすく汚れてもよい服装で。問い合わせは南海電鉄泉北事業所072・295・7121(平日9時〜5時50分)

野鳥と早春の

草花を観察

野鳥の会 17日に堺自然ふれあいの森で野鳥と早春の草花の観察。9時半にふれあいの

泉北山歩会 10日に京都山城・青谷梅林。観梅ウォーキング、約9キロ。70歳以下に限る。参加費200円要。雨天中止。会員外の人は事前に連絡を。中垣さん072・298・7514

「オランダ教育」の勉強会

泉北のまちと暮らしを考える財団準備室 21日に泉ヶ丘で

泉北のまちと暮らしを考える財団準備室が、今、注目のオランダの教育、日本の学校とオランダの学校、どう違う?」をテーマにした勉強会の参加者を募集している。3月21日1時〜3時半、泉ヶ丘センタービル第7集会所で。定員30人。参加費2千円。講師は木村祐理さん(ピースフルスペース)ら。オフィスやってみよう。申し込みはグループフォームまたはメールで。

健康づくりの仲間を募る

NPO法人すまいるセンターが「すまいるカレッジ/健康づくり講座」の参加者を先着順で募集している。講座は初回4月9日のオリエンテーション、料理教室(実習と試食)でスタート。第2火曜(5月は第1火曜)を基本に12月まで全9回。5・6月と9・12月は、浅香山公園や竹ノ内街など各地へ出かけるウォーキング実践。7月は2回開講。9日に体力測定と健康体操、23日にいけない運動対策を予定。8月は休み。受講料はすまいるセンター会員3500円、一般4500円。(弁当代1回含む。交通費等実費は個人負担)。先着25人程度。3月末まで受け付け。申し込みと問い合わせは、すまいるセンター072・299・2323

蜻蛉池で10日

泉北野鳥の会 10日は蜻蛉池公園

14日に読み聞かせ

堺自然ふれあいの森 14日1時〜1時半に森のおはなし会。絵本の読み聞かせやエプロンシアター。無料。当日、直接参加を。問い合わせ072・290・0800

ミュージアムコンサート

10日2時から久保惣美術館で「ヴァイオリンとピアノの調べ/春風にさせて」。出演は阿保せれなさん、島田優実さん。入館料のみ要。0725・54・0001

25日1時から母子センターで

ボランテア養成講座

母子医療センター研究棟大会議室で25日1時〜3時、ボランテア養成講座が開かれる。「一緒に当センターで探鳥会。9時20分にJR下松駅改札前、または9時半に公園中央駐車場に集合。雨天中止。弁当・水筒・雨具・観察用具持参。参加費200円(会員100円)。炭田さん072・220・0479

「相撲の歴史」

南図書館で15日15時、**南図書館歴史講座** 2時、南図書館3階で「相撲の歴史と大相撲」。会費500円。泉北歴史研究会072・294・1786

著名人列伝・歴史講座

14日2時から、まちかどステーション(横塚台近隣センター内)で「後醍醐天皇と建武新政」。700円(飲み物代含む)。072・28

2019年 3/17 (日) 12:00~16:00 ※随時受付・体験(30分)

泉北高速線 泉ヶ丘駅前 いずみがおかひろるば 対象/小学生とその保護者 ※参加無料

2020年から学校教育で必修化となるプログラミングを気軽に体験しませんか? 同時開催のフラワーフェアにも参加しよう!

お問い合わせ 南海電鉄 泉北事業部 TEL072-295-7121 (平日9:00~17:50)

府立弥生博物館 常設展示室前で「池上曾根遺跡出土の弥生土器/府道池上下宮線の調査」を4月29日まで開催。入館料要。月曜休館。0725・46・2162

2月21日号のまちがいさがし

2月21日号のまちがいさがし 正解は「CDEH」でした。次の3名にJCBギフト券(千円)をお贈りします(敬称略)▽大隣凌(三原台)▽橋本政一(竹城台)▽水溜律子(原山台)

社交ダンス「サークル

「サークル」初心者から上級者まで歓迎。競技ダンスプロ元A級で元NHK社交ダンス講師の指導で、楽しく踊るサークルです。見学・体験は自由。月曜1時から2時20分、(一部)と2時半から4時20分(2部)。泉田中文教室で。月会費1部または2部のみ4千円、両方で5千円。見学・入会は1時から。連絡先 矢野090・5168・8671

コ	ゴ	ト	ハ	サ	ミ
コ	メ	ト	オ	イ	ニ
ロ	カ	ノ	ウ	キ	ホ
イ	メ	イ	ギ	ロ	シ
キ	メ	イ	ソ	ロ	メ
ウ	ン	シ	ヨ	ウ	ユ

体を動かすって気持ちいい! 生涯楽しめるスポーツ **GOLF** 始めませんか?

通常1回3,000円 **2回無料** 通常3,000円 **無料**

初心者~上級者まで1人1人に合わせたレッスン

- 月8,000円~コース種別多数あり
- 冷暖房完備
- ボール代、レンタルクラブ無料
- フリー練習打席あり(会員様無料)
- 屋外レッスンあり(打球場・グリーン等)
- 弾道測定機「スカイトラック」でデータ化

※表示の価格は全て税抜きです。 ※キャンペーンの適用はご新規様のみです。 ※有効期限は2019年3月末日です。

これから始める方も!今頑張っている方も! 30歳以下のゴルフファンさんを応援します!! **U-30 ゴルフ応援キャンペーン**

入会から3ヶ月間4DAY会員(12,600円)の半額 利用期間:平日15時~22時迄、土曜14時~17時迄

1ヶ月6,300円

ゴルフスクールインパクト 検索

泉ヶ丘室内ゴルフスクールインパクト ご予約・お問い合わせは **072-220-6441**

〒590-0122 堺市南区釜屋536-2 (カーナビは536-3と入力)

平日10:00~22:00 土日祝10:00~17:00 月曜定休日

和泉緑ヶ丘幼稚園 未就園児 **パピヨン教室** 受付中

第2回 無料体験と説明会 平成31年3月25日(日)午前10時から 和泉緑ヶ丘幼稚園 保育室にて

対象 平成27年4月2日~平成29年4月1日生まれの方 (今年4月1日で満2歳または満3歳の方)

期間 今年5月から翌年3月迄

回数 ①月6回コース 月・火金の2コース(年60回) ②月3回コース 水曜の1コース(年30回)

※いずれも詳細は下記アドレスのホームページをご覧ください。 <http://midorigaoka.okunogakuen.jp/>

無料体験申込・資料請求は下記へ

☎0725-53-1261 (和泉市緑ヶ丘 3-4-32) e-midoriyo@rondo.ocn.ne.jp (お子さまのお名前と生年月日・お電話番号をお知らせください)

児童発達支援 2019年4月庭代台にオープン! **放課後等デイサービス** 0~18歳の障がいを持つお子さまを支援します。

内覧をご希望の方には、随時ご案内させていただきます。お電話でご予約下さい。

定員10名の少人数制です。土日も開所!

短期入所 借泊

ご相談はお電話かメールにてお気軽に。お申込み随時受付中です。

お問い合わせ 堺市南区庭代台4丁43-8 **放課後等デイサービス Ren**

TEL090-8211-1597 0cp0731578w611c@ezweb.ne.jp

ここは、 どこでしょう

ふるってご応募を!

- 1980年の8月に撮影しました。横断歩道の先のビル名をお答えください。
- 住所・氏名・電話番号を記入の上、ハガキがファクスかメールで。
- 応募ハガキの余白に必ず投稿を!あなたの身の回りの出来ごと、ホームページに掲載します。
- 正解者の中から、抽選で3名の方に千円分のギフトカードをさしあげます。締め切りは、3月13日必着。
- shiryu@community2525.comまで

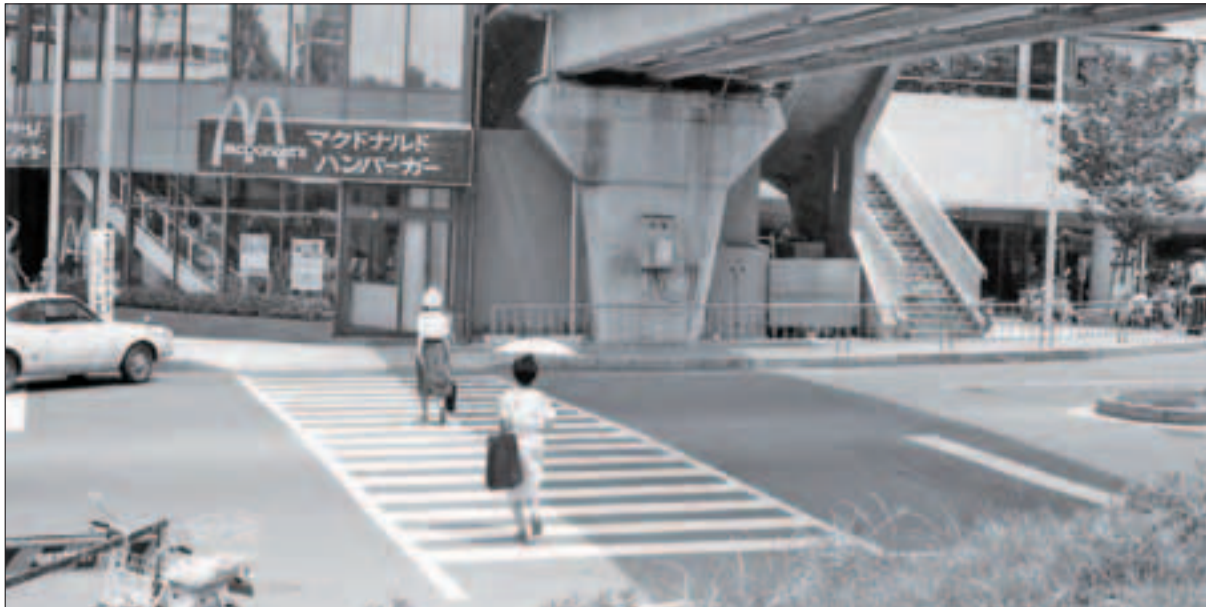

そろばん 生徒募集

5歳から 1授業1時間 週2日から 振替可能

月	火	水	木	金	土
会館	会館	自宅	自宅	会館	自宅
		3時			3時
4時		4時		4時	4時
5時	5時	5時	5時	5時	5時
6時	6時	6時	6時	6時	
			7時		
			8時		8時

オオミ珠算教室 体験も予約がいろいろ

会館 晴美台地域会館1階(晴美台センターバス停前)
 自宅(本校) 晴美台1丁17番6号
 TEL.072-292-5381 携帯 090-1899-4021
 おおみそろばん

こども英語教室

文部科学大臣 特別賞 受賞!

講師: 岩切 真貴子 英検1級

GoBe English
 コーピー・イングリッシュ

生徒募集中 **0円** 入会金

4月 新設

★英検クラス
 ★イマージョンクラス
 幼児期に英語でイマージョン教育を受けたお子様が帰国子女の方などが対象としたクラスです!

無料体験 受付しております。

未就園児 月・火・木・金
 小学生・幼児 月・火・木・金・土

★レッスン時間は電話でお問い合わせ下さい。

■教材費(年間):12,000円 ■月4回×60分:8,000円
 ※年間教材費はレベルにより変動する場合がございます。

和泉市いびき野5-1-12 エコール・いずみ アムゼ モール1F
0725-55-2929 (水・日休校)
<http://www.gobe-english.com>

2019年 春のキャンペーン 入会金 半額!

本日より2週間

同じ事を100回聞かれても笑顔でお答えします!

- パソコンで脳トレしましょう!!
 新しいことをするたびに脳は活性化するので。
- 初心者の方も安心!!
 入門から資格取得まで、豊富な講座
 パソコン入門・ワード・エクセル・インターネット・スマホ(アンドロイド)・タブレット・ブログ・その他
 パソコン検定認定校 P検

とくとくコース (60歳以上限定)
 月約30時間 1か月 **14,420円**

一般コース
 月8時間 1か月 **10,090円**

入会金 **10,000円** / テキスト代 **3,600円** ※その他コースあり、ご相談ください。

受講時間 / 月・木曜日 午前10時~12時 / 午後1時~3時
 火・金曜日 午前10時~12時 / 午後1時~3時 / 午後6時~8時
 土・日曜日 午前10時~12時

パソコン教室 修理部門: パソコン訪問サポートもご相談ください。

クリック泉ヶ丘
 堺市南区深阪南100番ふかすみさビル2F
072-284-9177
<http://www.pcs-click.com> 定休日/水曜・祝日

サッカースクール 生徒募集!!

小学1年生 ~6年生

他のチームに入っている子もOK!
 女の子も大歓迎!

火曜日 17:10~18:00 金曜日 18:20~20:00

光明池ダイエー屋上フットサルコート 槇尾中学校 グランド

LSAFC 体験随時受付中!
 電話かメールでお申し込み下さい。
 lsa.fc.top.of.osaka@gmail.com
 TEL.090-4035-6240 (松本まで)

塾生募集

晴美台学習教室

- ◆ 中学生・高校生全学年を対象
- ◆ 英語・数学を中心に主要5教科を一括授業 週3回(90分) 少人数制
- ◆ [入会金]10,000円 [月謝]18,000円
 塾長個人が勉強の方法から進路まで全てを管理しますので、
 大手学習塾では得られない利点があります
- ◆ 随時入会できます

お問い合わせは電話で
072-292-7757
 堺市南区晴美台2丁39-3

楽しく踊ってイキイキライフ!!

フラダンス 1ヶ月間 体験レッスン無料

(合計3回 月をまたいてもOK!!)

3/13水・27水、4/3水・10水・24水 の内で3回

*経験者.....10:15~11:45
 *初めての方..12:00~13:00

基本ステップ・ハンドモーション
 歌の意味など丁寧に私(Yuki)が指導します。

カ フ ラ オ ナ ホ ク オ カ モ ア ナ パ キ ピ カ
Ka Hula O Na Hoku O Ka Moana Pakipika

【梅教室】スタジオティアラ内
Tel.090-1599-3589
 (10:00~18:00)
 mail info@kahulaonahoku.com
 web http://www.kahulaonahoku.com

上達するバレエ指導専門

真剣に上手になりたい人は他にいませんか?

あなたはご存知ですか? 一般的なバレエ指導法がもともと欧米人を対象にしているため多くの日本人は上達しにくいことを。そこで当スクールでは日本人の骨格に最適な指導法「本田メソッド」を確立し実際に大勢の子女を上達させています。あなたが真剣に上達したい/して欲しいとお考えならその違いを確かめてみませんか?

1ヶ月間体験入学が無料!
 [1ヶ月間計4回体験:通常5,400円]
 *無料体験は小学6年生までの児童で1名1回限り/金剛校とららぽーと和泉校は対象外です。

お申込みの〆切は **3月13日(水)**まで
 (一財)本田道子バレエ団付属 本田道子バレエスクール事務局
072-291-8981
 本田ばれえ [お電話でのお問い合わせもお気軽に日祝・火除け10:00~18:00]

ミズノスポーツ スクール生 募集!!

バドミントン	月	小学生~一般	バトン	木	5歳~大学生
親子体操	月	子ども(2~4歳)と保護者	体操	金	年少~小2
エヴェッサバスケットボール	火	小学生~高3生	ヨガ	月水	中学生以上
インドアテニス	水木	小学生~一般	太極拳	金	中学生以上
卓球	水	小学生~一般			
スポーツバレエ	金土	3歳~一般			

子ども フットサル・B.T.DANCE・陸上基礎・チアダンス
 一般 LaLaLaFit・フラダンス・プレイヤーズバレーボール・スケートボード

詳しくはお問い合わせください
堺市原池公園体育館 堺市中区八田寺町320
TEL 072-278-1004

春の入会キャンペーン
 4~5月に新規入会の方に**ミズノ商品**をプレゼント!
 先着**30名様**限定
 入会手続き 3/24~

無料体験 受付中 (〆〆)

原池公園体育館 駐車場あり

せんせいと一緒にいただきます!!

はじめてのきゅうしょく

4月20日(土)

場所 晴美台幼稚園
時間 受付10:00
 10:10~11:30 その後、園庭開放
対象 H28.4.2以降に生まれたお子様
持ち物 タオル・水筒
 動きやすい服装でお越しください。
駐車場 晴美台幼稚園駐車場をご利用ください。
 駐車場から園までバス送迎させていただきます。
 9:45 帰り終了後
申込み 1週間前までにHP・お電話でお申込みください。
 定員になり次第、締め切らせて頂きます。

4月から **認定こども園**になります♪

動物がやってきた♪

楽しみにしてください!

ひとりで幼稚園コース 週5日コース 週3日コース 週2日コース

2才 最年少クラス
 対象 H28.4.2~H29.4.1生

入園説明会+給食体験
4月26日(金)・5月24日(金)
 毎月1回行っています。

親子コース **★無料体験★**

0才 たまごっち教室 4月15日(月)・5月13日(月)・20日(金)
1才 たまびよ教室 4月19日(金)・26日(金)
 5月10日(金)・17日(金)・24日(金)
2才 ぴよぴよ教室 4月23日(火) 入園準備のための親子教室です。
 5月7日(火)・14日(火)・28日(火)

学校法人 泉新学園 **晴美台幼稚園** ★お申し込みはお電話をお願いします。

堺市南区晴美台1-31-1 ☎072-291-6400

★詳しくは、幼稚園までお問い合わせ頂くかホームページをご覧ください。 ※土日は休日です。 ホームページ <http://harumidai.senshin.ed.jp>

スタッフ募集

経験者歓迎!
未経験者の方もOKです。

歯科助手・受付・医療事務(パート)
 土曜や夕方5時以降可能な方
 時給/経験のある方 1,200円~
 未経験の方 1,100円~
 待遇/健康保険、雇用、労災、厚生年金、車通勤可
 制服貸与、試用期間有、交通費原則支給

応募 電話連絡の上、履歴書(写貼)持参下さい。

次のような方も大歓迎です。

- 一度通院を始めるも何度か通わないといけないと思うが忙しいので無理だ。
- 応急処置のみでもOKです。
- とにかく痛いのが苦手。削る時の音や振動が苦手。
- 受診時におっしゃっていたければ、ゆっくり説明しながら慎重に配慮して診察させていただけます。
- 長い間悪い歯を放置していたので受診するのが恥ずかしい。
- しい。全部抜かないといけないかもしれないので怖い。
- ↓できるだけ抜かずに簡単に負担の少ない処置から常に提案していきます。患者さんの希望を最優先します。
- ↓どんな先生か、どんな治療をするのか相談だけをした。
- ↓口の中をみせていただいていた後、相談や説明のみでもOKです。

取材協力 改築工房

おさむ歯科クリニック

osamu dental clinic
<http://osamu-shika.com>

美しい白い歯
 老若男女の方は
 映像と音で様々な治療の特徴を解説しています。

子供向け 取り外しできる矯正 (10万円~) 床矯正取り扱いしています

インプラント (人工歯根)
1本 21万円~
 ※保険外の治療です ※白いかぶせの料金も含まれます。
 OAM先進インプラント認定医

院長 久保野 理
 ・平成8年 阪大歯学部卒業・レーザー学会 会員
 ・国際歯周内科学会 会員
 ☎072-298-4182

診療時間
 月~金 午前 9:30~12:30 午後 2:30~8:00
 土 午前 9:30~12:30 午後 2:30~5:00 (休診 日・祝・水)

RENEWAL OPEN

私たちは、地域にお住まいのご家族一人ひとりに愛されるスタッフになることを誓います。

ZENON uni

ベーシックなカットメニュー!

レギュラーコース (レディース)
¥3,500 (税抜)
 カット + オーガニックシャンプー + ブロー

完全個室での安心施術!

レディースシェーブ
¥3,000 (税抜)
 クレンジング + えりそり + お顔そり + 眉そりカット&ライン整え + 仕上げスキンケア

当店自慢のシェーブをご堪能ください!

レギュラーコース (メンズ)
¥3,500 (税抜)
 カット + オーガニックシャンプー + ヒアルロン酸シェーブ + ブロー

男を磨くゼノンの定番メニュー!

ZENONコース (メンズ)
¥4,500 (税抜)
 カット + オーガニックシャンプー + ヒアルロン酸シェーブ + ネイルケア + 眉メンテナンス + ブロー

泉北高速鉄道 **和泉中央駅 1F**

TEL.0725-56-1915

■営業時間/9:00~19:30 ■定休日/月曜日

2019年度 スポーツスクール

新規入会キャンペーン
3/1~5/31 定期スクールご入会の方が対象です
 までに²ご入会の方に
今治タオルをプレゼント!

072-296-1717
 堺市南区鴨谷台2丁4-1

ジュニア体操(月2回)	月	16:00~17:00	小学1~3年生	2,160円/月
B.T.DANCE	火	17:30~18:15	3歳児~5歳児	4,320円/月
		18:30~19:30	小学生・中学生	5,400円/月
剣道	火	17:30~19:00	小学生~高校生	2,050円/月
		16:00~17:00	3歳児~5歳児	3,590円/月
フットサル	水	17:30~18:45	小学1~3年生	4,320円/月
		18:55~20:10	小学4~6年生	
エヴェッサ バスケボール	水	17:30~19:00	小学生(初級)	6,480円/月
		19:15~20:45	小学生(中級)	
スポーツパレエ (2018年度の時間とは異なります。)	木	16:30~17:15	3歳以上(初心者)	4,320円/月
		17:20~18:05	初心者~初級	
バドミントン	木	18:10~18:55	初級~中級	5,400円/月
		18:10~19:30	センターレッスン	8,640円/月
柔道	水	18:10~20:30	トウシューズレッスン	4,320円/月
		17:00~18:45	小学生・中学生(初級)	2,050円/月
すこやかおやこ体操	金	17:30~18:40	小学生	2,050円/月
		19:00~20:40	中学生・高校生	3,590円/月
チアダンス(月3回)	金	17:30~18:40	小学生	2,050円/月
		10:45~11:45	1歳半~4歳児とその保護者	3,590円/月
卓球	金	17:30~19:00	5歳以上(初心者~初級)	5,100円/月
		17:30~20:30	小学生以上(中級)	5,400円/月
		17:00~18:30	小学生・中学生	4,530円/月

※のスクールは無料体験はありません。★掲載の参加費は税込み表示です。

春の短期ジュニアスクール

日程
 3月26日(火) 鉄棒 第2体育室
 3月27日(水) 跳び箱 第2体育室
 3月28日(木) マット 第3体育室

時間 10:00~11:10
 ※保護者の入室は11時からの発表タイムのみ

対象 小学1~3年生 ※30年度の学年です。

定員 32名(先着順)

参加費 3,240円(税込) / 3回

持ち物 室内用ヒモ付き運動靴・飲み物・タオル
 ※怪我防止の為、学校などの上はきは使用不可。
 お持ちでない方は、外用運動靴の底を綿履に拭いてご使用ください。
 ※フード付きの服、ジーパンの着用は危険を伴うためご遠慮ください。

申込受付中!! 受付時間 9:00~21:00

① 体育館へお電話でお申込ください(先着順)。
 ※お申込みはご家族分のみとさせていただきます。
 ② 電話申込後3日以内に参加費持参の上、体育館にて手続きを行って下さい。
 ③ 申込日より3日以内にお支払いが無い場合はキャンセル扱いと致します。
 ※全日程参加としてお申込みいただきます。(回数割りはいたしません)
 ※申込後の参加費の返金はできません。

子どもスクールは無料体験実施中!